

LEGENDE materialen:

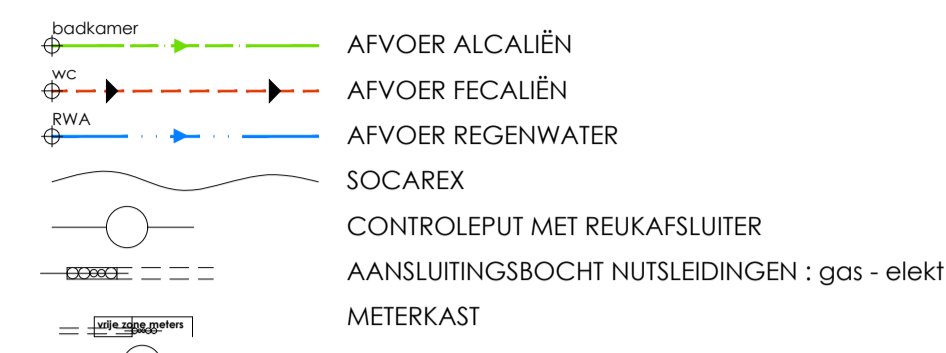

- MUREN : ① GEVELSTEEN (WIT)
 DAK : ② HELLEND DAK dakpannen
 ③ PLAT DAK EPDM / DAKRANDPROFIEL ALU
 BUITENSCHRIJNW. : ④ RAMEN EN DEUREN PVC
 DOPPELSTABIEL : ⑤ AKRILIJN
 AFVOEREN/GOTEN : ⑥ ZNK

LEGENDE riolering - nutsleiding - ... :



LEGENDE inplantingsplan:

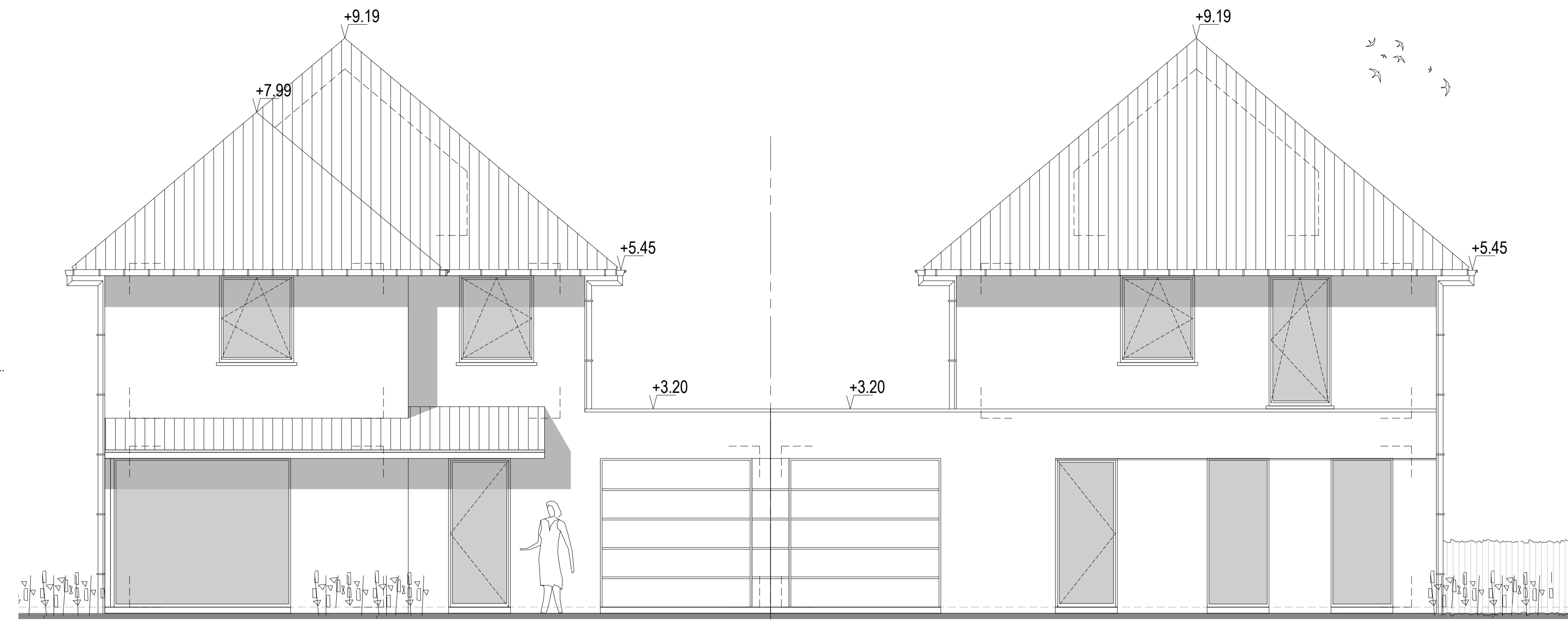
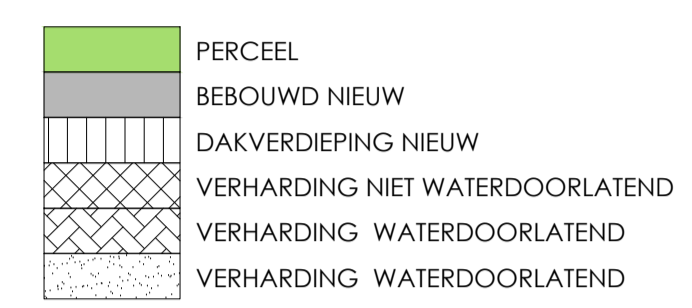

VOORGEVEL (nieuwe toestand)
SCHAAL 1/50

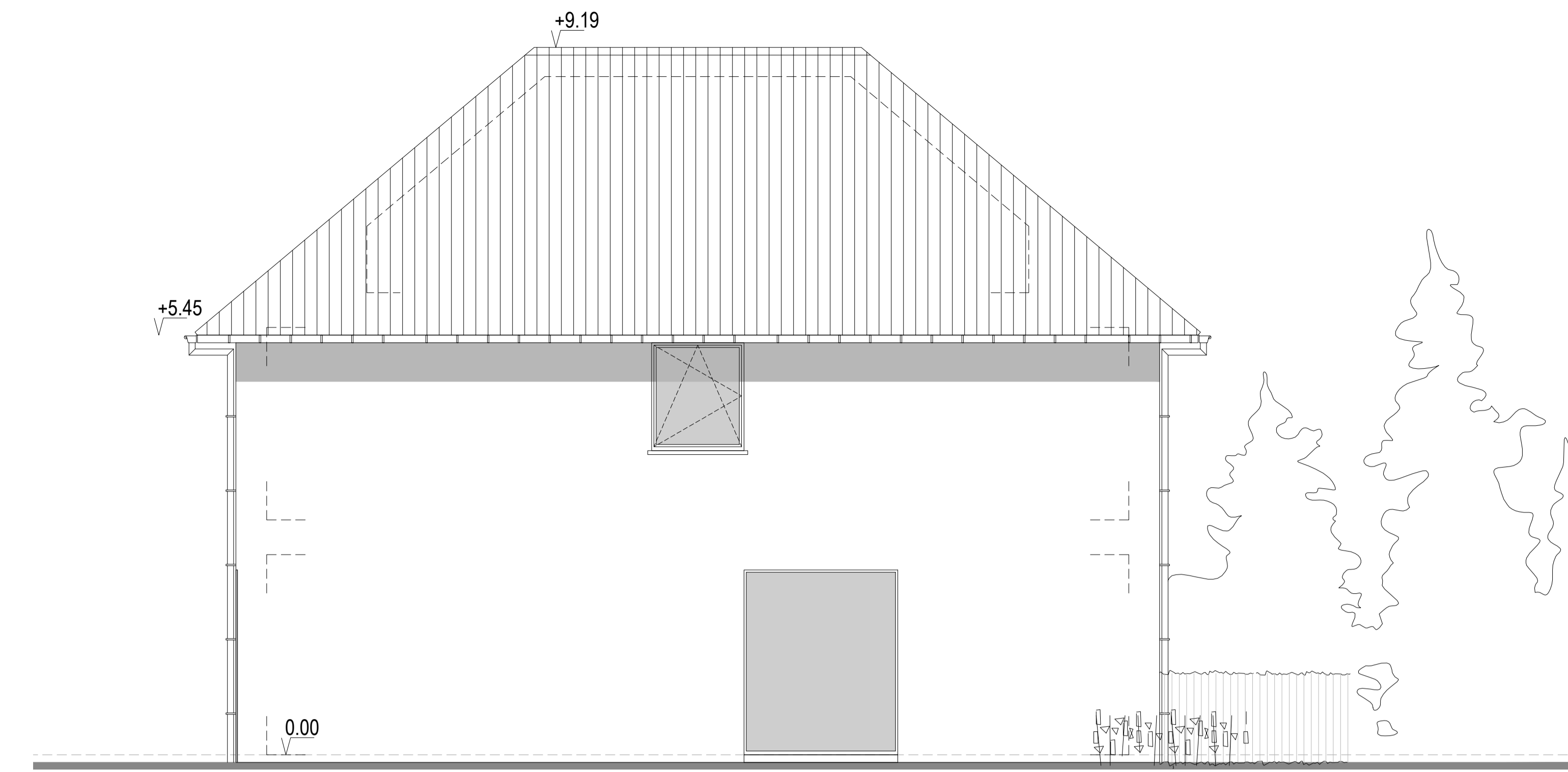

ZIJGEVEL RECHTS (nieuwe toestand)
SCHAAL 1/50

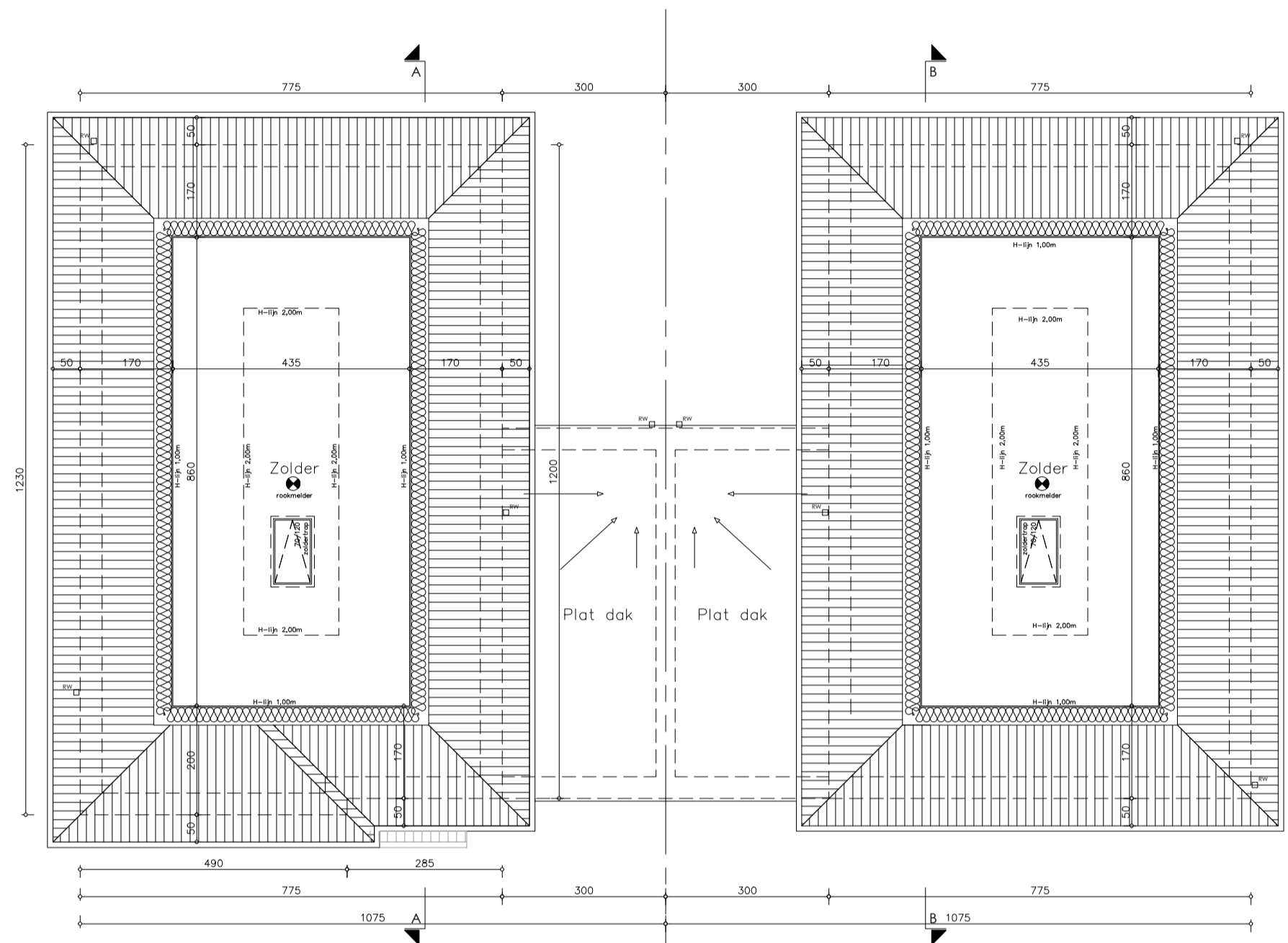

DAKVERDIEPING (nieuwe toestand)
SCHAAL 1/50

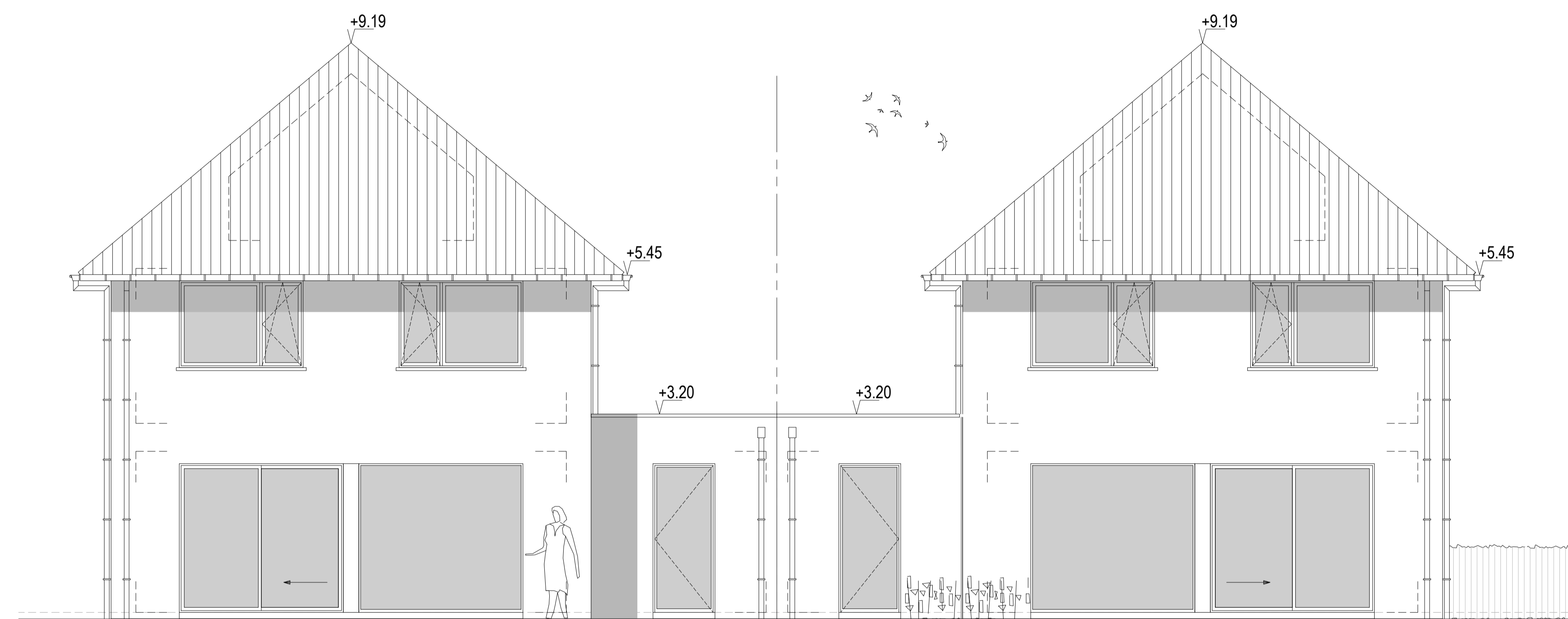

ACHTERGEVEL (nieuwe toestand)
SCHAAL 1/50

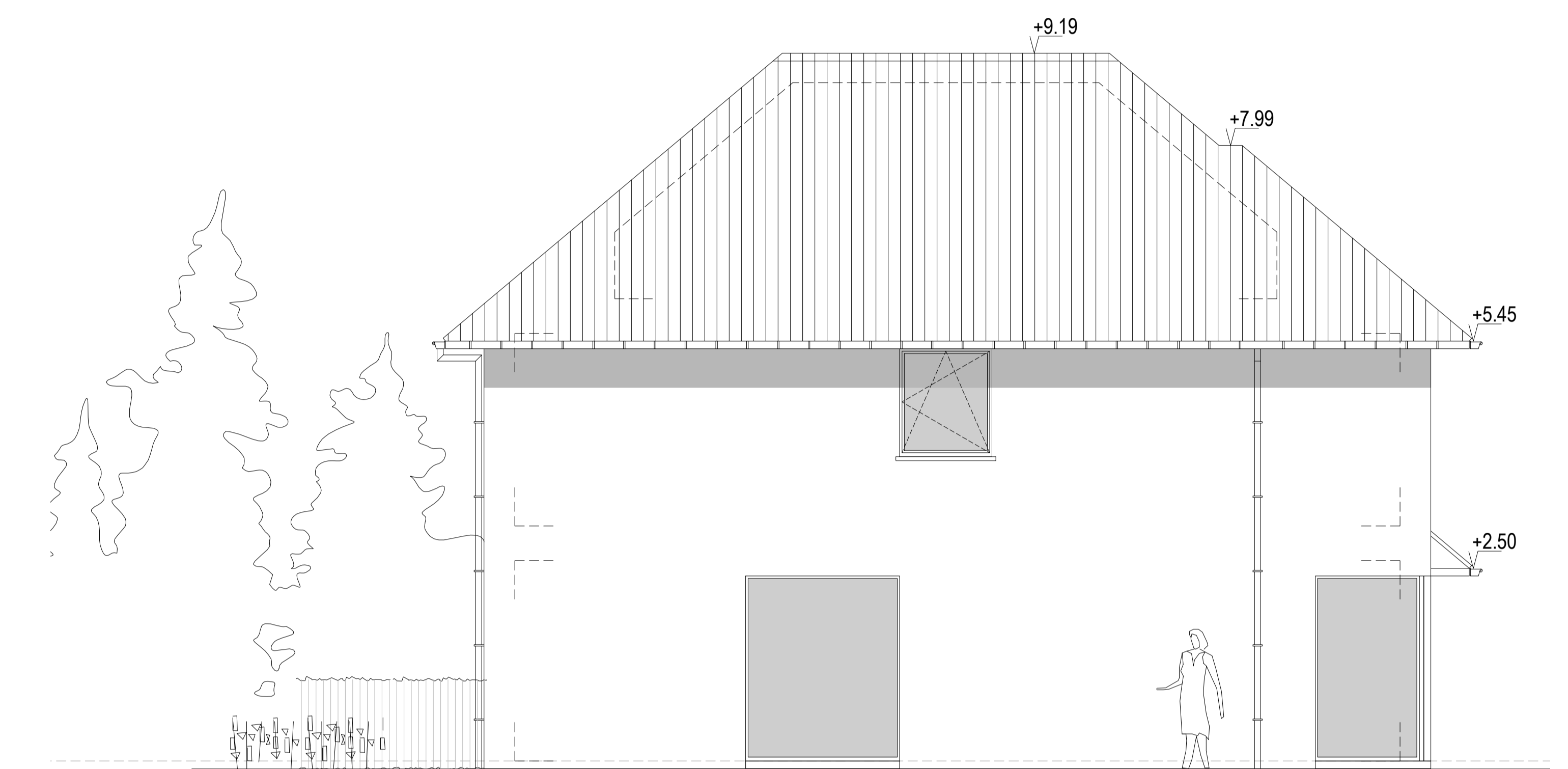

ZIJGEVEL LINKS (nieuwe toestand)
SCHAAL 1/50

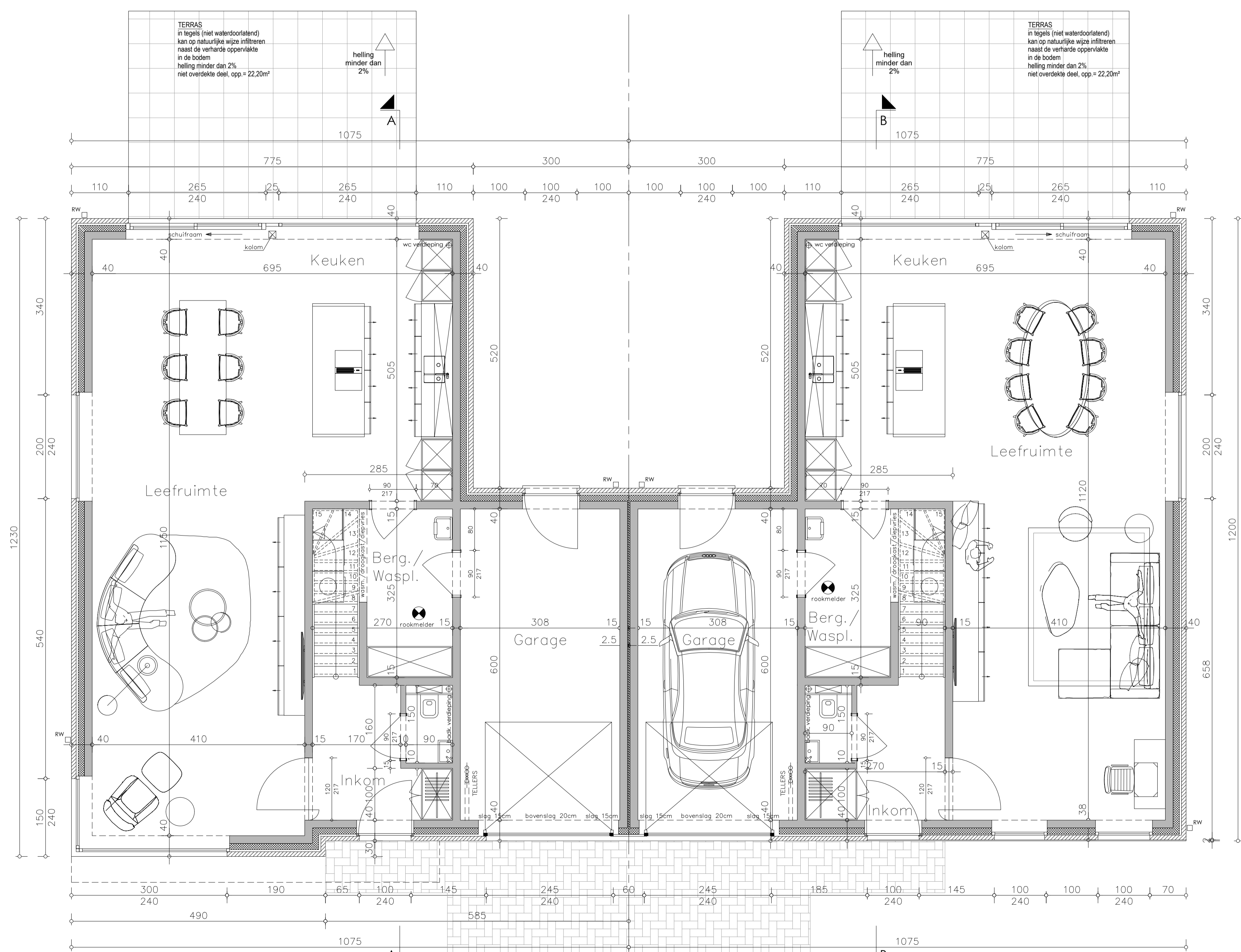

GELIJKVLOERS (nieuwe toestand)
SCHAAL 1/50

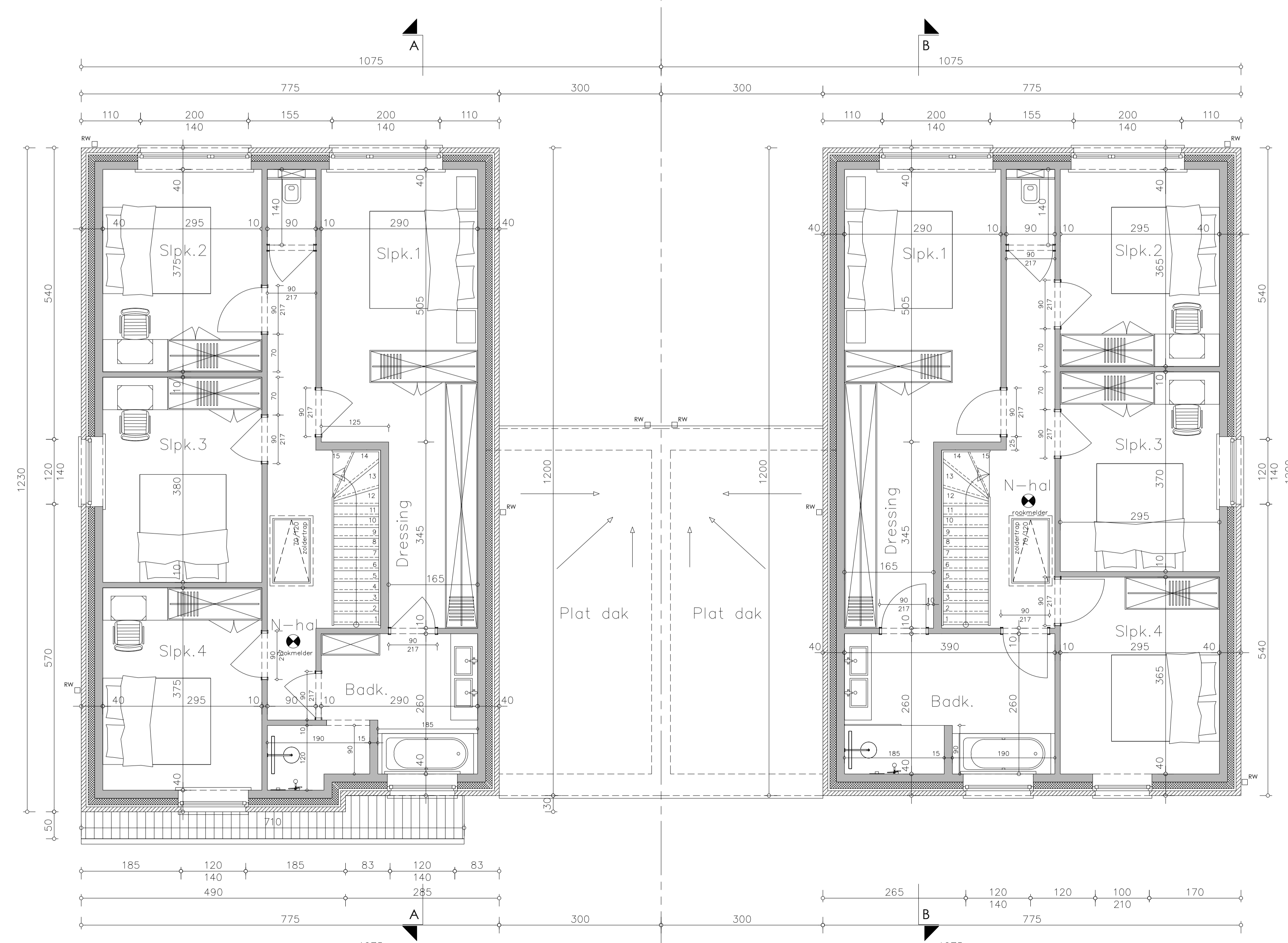

VERDIEPING (nieuwe toestand)
SCHAAL 1/50

| | | |
|--|--|---------------------|
| BLAD 1/2 | BIO ARCHITECTUUR <small>(Oudestraat 411 - 8502 Zwaagweg 1 tel: 0477 76 10 81)</small> | |
| PROJECT | | |
| STEDENBOUWKUNDIGE AANVRAAG | | |
| Bouwen 2 gekoppelde woningen | | |
| BOUWPLAATS | | |
| GEMEENTE: Diksmuide Heerweg 287 | | |
| PROVINCIE: 8200 Sint-Andries (Brugge) | | |
| KADASTRAAL: West-Vlaanderen | | |
| BOUWHEER | | |
| Transparent Projects - Matthias Lafaut | | |
| Treunvilgenweg 6 | | |
| 8200 Sint-Michiels | | |
| West-Vlaanderen | | |
| WIJZIGINGEN | | |
| A: B: C: | | Goedkeuring bureu : |
| DATUM PLAN | | |
| 01-12-2025 | | |
| REF. STED. BOUW | | |
| <ul style="list-style-type: none"> ■ PLANNEN ■ GEVELS ■ DOORSNEDEN ■ KADASTRAAL ■ INPLANTING ■ PROFIEL | | |
| Voor gelijkvormige uitvoering | | |
| De aannemer | | |
| SITUATIEPLAN | | |