



House Check VZW - Erkend keuringsorganisme
Ninoofsesteenweg 776/301 1703 Schepdaal
Tel: 02 582 62 32
Email: info@housecheck.be
BTW BE0681.840.318



710 - INSP
ISO/IEC 17020
Origineel verslag

Controlebezoek - Periodiek [Hfst 6.5]

Niet conform

Inspecteur: Tom Van Kerckhove

Verslagnummer:
32/12032026/57040/66160/1

Algemeen

Inspectie adres: Smetledesteenweg 205, 9230
Wetteren (België)

Datum van de keuring: 12/03/2026

Type: Controlebezoek - Periodiek [Hfst 6.5]

Eigenaar: Yves Uyttenhove

Type lokalen: Huis



Afwijking: Huishoudelijke installatie oud AREI
[Afd 8.2.2]

Elektrische installatie

Netbeheer: Fluvius Imewo

EAN: -

Aantal borden: 8

Nominale spanning: 3x230V - AC

Teller nr: 6323445

Aantal kringen: 3+8+10+1+1+7+7+5

Type netsysteem: TT

Dagindex: 1182

Rechtstreekse aanraking: Niet ok

Nominale stroom aansluitbeveiliging: 10(40)A -

Nachtindex: -

Onrechtstreekse aanraking: Niet ok

Onbepaald - 40A beschouwd

Aardingsweerstand: 3,61 ohm(mli)

Controle van de foutlussen: Ok

Voedingskabel hoofdbord: VFVB 4 x 10 mm²

Minimale isolatieweerstand: 0,99 MΩ

Type aarding: Aardingslus

Staat van vast of vast opgesteld elektrisch materieel: Ok

Continuïteit van de beschermingsgeleiders van de contactdozen: Ok

Continuïteit van de vaste, vast opgestelde of verplaatsbare toestellen met vaste standplaats staat van vast of vast opgesteld van de klasse I: Ok

Controle van de vaste, vast opgestelde of verplaatsbaren toestellen met verplaatsbare toestellen met vaste standplaats van de klasse I: Ok

Besluit

De elektrische installatie voldoet niet aan de voorschriften van boek 1 van het KB 08/09/2019 inzake de installaties op laagspanning en zeer lage spanning. Het nieuwe controlebezoek moet door hetzelfde keuringsorganisme worden uitgevoerd voor 12/03/2027. De werken, nodig om de inbreuken te doen verdwijnen die opgemerkt werden tijdens het plaatsbezoek, moeten zonder vertraging uitgevoerd worden en alle maatregelen getroffen worden opdat de in inbreuk zijnde installatie, indien zij in dienst blijft, geen gevaar vormt voor de personen of goederen.

Handtekening klant

Handtekening inspecteur



House Check VZW - Erkend keuringsorganisme
 Ninoofsesteenweg 776/301 1703 Schepdaal
 Tel: 02 582 62 32
 Email: info@housecheck.be
 BTW BE0681.840.318



710 - INSP
 ISO/IEC 17020
 Origineel verslag

Beveiligingen

Type	Aantal	Nominale stroom (A)	Aantal polen	Curve	Sectie(mm2)	Controle
Penautomaat	15	16	1			Niet ok
Penautomaat	37	20	1			Niet ok
Penautomaat	6	32	1			Niet ok
Automaat	2	16	4		1.5	Ok
Zekering	2	4	1			Niet ok
Penautomaat	6	25	1			Niet ok
Automaat	3	10	2		1.5	Ok
Automaat	2	16	2		1.5	Ok
Automaat	2	32	4		6	Ok

Differentieelstroombeschermingsinrichting

mA	300	30
Nominale stroom (A)	63	40
I2t		
Type	ac	ac
Beveiligde kringen	Alg	
Controle	Ok	Ok

Inbreuken

- Het verdeelbord is onvoldoende gemarkeerd. Individuele markering, voedingsspanning en/of gevarendriehoek ontbreken. - oAfd 3.1.3.3; Afd 9.4.1
- Het eendraadschema en situatieplan zijn niet aanwezig. - oAfd 3.1.2.1
- De beschermingsgraad van de ruimte moet ten minste IPXX-D zijn voor ruimtes publiek toegankelijk en IPXX-B voor gewone ruimtes. - oAfd 4.2.2.3
- Het elektrische bord beschikt niet over een afdoende beschermingsplaat - oAfd 5.3.5.1
- De algemene scheidingschakelaar moet op het hoofdschakel- en verdeelbord geplaatst worden die gelijktijdige onderbreking mogelijk maakt van alle fasen, en eventueel van de nulgeleider. - oAfd 5.3.5.1.b
- Er bevinden zich differentieelstroombeschermingsinrichtingen van het type AC in de installatie, welke niet meer toegelaten zijn. - oAfd 5.3.5.3.a
- Ten minste een differentieelstroombeschermingsinrichting met een aanspreekstroom van ten hoogste 300mA moet in het begin van de installatie aangebracht worden, moet tenminste van het type A zijn en de nominale stroomsterkte moet ten minste 40A bedragen. - oAfd 4.2.4.3; oAfd 5.3.5.3
- De penautomaten/zekeringen zijn niet van hetzelfde type. -
- De penautomaten/zekeringen van hetzelfde circuit zijn niet van dezelfde nominale grootte. - oAfd 5.3.5.5
- De soepele geleiders zijn niet voorzien van de nodige kabelschoenen. - oAfd 5.3.5.5.e
- Geleiders van het type VOB zijn niet in een buis geplaatst en/of zoals het zou moeten. - oAfd 5.2.9.3
- Extra opmerking: Oa kelder
- Schakelaars / stopcontacten / aftakingsdozen zijn niet conform bevestigd. - oAfd 5.3.4.2c; oAfd 5.3.5.2; Afd 1.4.1; Afd 1.4.2; oAfd 5.3.5.4
- Extra opmerking: Oa inkom
- Het gebruik van kabels van het type VTMB, VTLB en/of VTLmB is verboden in de vaste installatie. - Hfdstk 2.7; Afd 5.2.7; Afd 5.2.9
- Extra opmerking: Oa kelder
- Een of meerdere stopcontacten zijn niet van kinderbeveiliging voorzien. - oAfd 4.2.2.3.b; Afd 8.2.1; Afd 8.2.2
- Extra opmerking: Oa kelder
- De schakelaars en/of aftakdozen zijn niet conform. - oAfd 5.3.5.2; oAfd 5.3.5.4; Afd 2.4.3; Afd 8.2.; Afd 8.2.2
- Extra opmerking: Oa kelder
- De aarding is niet conform. - oAfd 4.2.3.2; oAfd 4.2.4.3; Afd 5.4.2
- De continuïteit van de PE, de stationaire toestellen klasse 1 en/of de equipotentiale verbindingen is niet verwezenlijkt. - oAfd 4.2.4.3
- Extra opmerking: Oa waterleiding

Opmerkingen

- De schema's zijn niet aanwezig of niet correct. Wij kunnen niet uitsluiten dat er geen nieuwe inbreuken zullen zijn bij het voorleggen van de (nieuwe) schema's.
- Het is niet mogelijk het elektrische bord te open, demonteren zonder het te beschadigen. Alles kon niet gekeurd worden.
- Bij een vernieuwing van de elektrische installatie, zullen de afwijkingen niet meer van toepassing zijn.
- Door gevolg te geven aan de hoger vermelde inbreuken, is het mogelijk dat er bij een volgend onderzoek bijkomende inbreuken aan het licht komen.
- Keuring gebaseerd op verkregen info van eigenaar/verantwoordelijk installatie.

Raadgeving

Het verslag van het controlebezoek herinnert aan de volgende verplichtingen

De verplichting het verslag van het controlebezoek te bewaren in het dossier van de elektrische installatie.

In het dossier elke wijziging aan de elektrische installatie te vermelden.

De met het toezicht belaste ambtenaar van de Federale Overheidsdienst die Energie onder zijn bevoegdheid heeft onmiddellijk in te lichten over elk ongeluk aan personen overkomen en rechtstreeks of onrechtstreeks te wijten aan de aanwezigheid van elektriciteit.

Wanneer er inbreuken zijn vastgesteld tijdens het controlebezoek, een nieuw controlebezoek te doen verrichten door hetzelfde erkend organisme om na te gaan of na afloop van de termijn van één jaar de inbreuken verdwenen zijn. Indien tijdens dat tweede bezoek wordt vastgesteld dat er nog inbreuken overblijven, moet het erkend organisme een kopie van het verslag van het controlebezoek sturen naar de Algemene Directie Energie die belast is met het hoog toezicht op de huishoudelijke elektrische installaties.



House Check VZW - Erkend keuringsorganisme
Ninoofsesteenweg 776/301 1703 Schepdaal
Tel: 02 582 62 32
Email: info@housecheck.be
BTW BE0681.840.318



710 - INSP
ISO/IEC 17020
Origineel verslag

Elektrisch bord

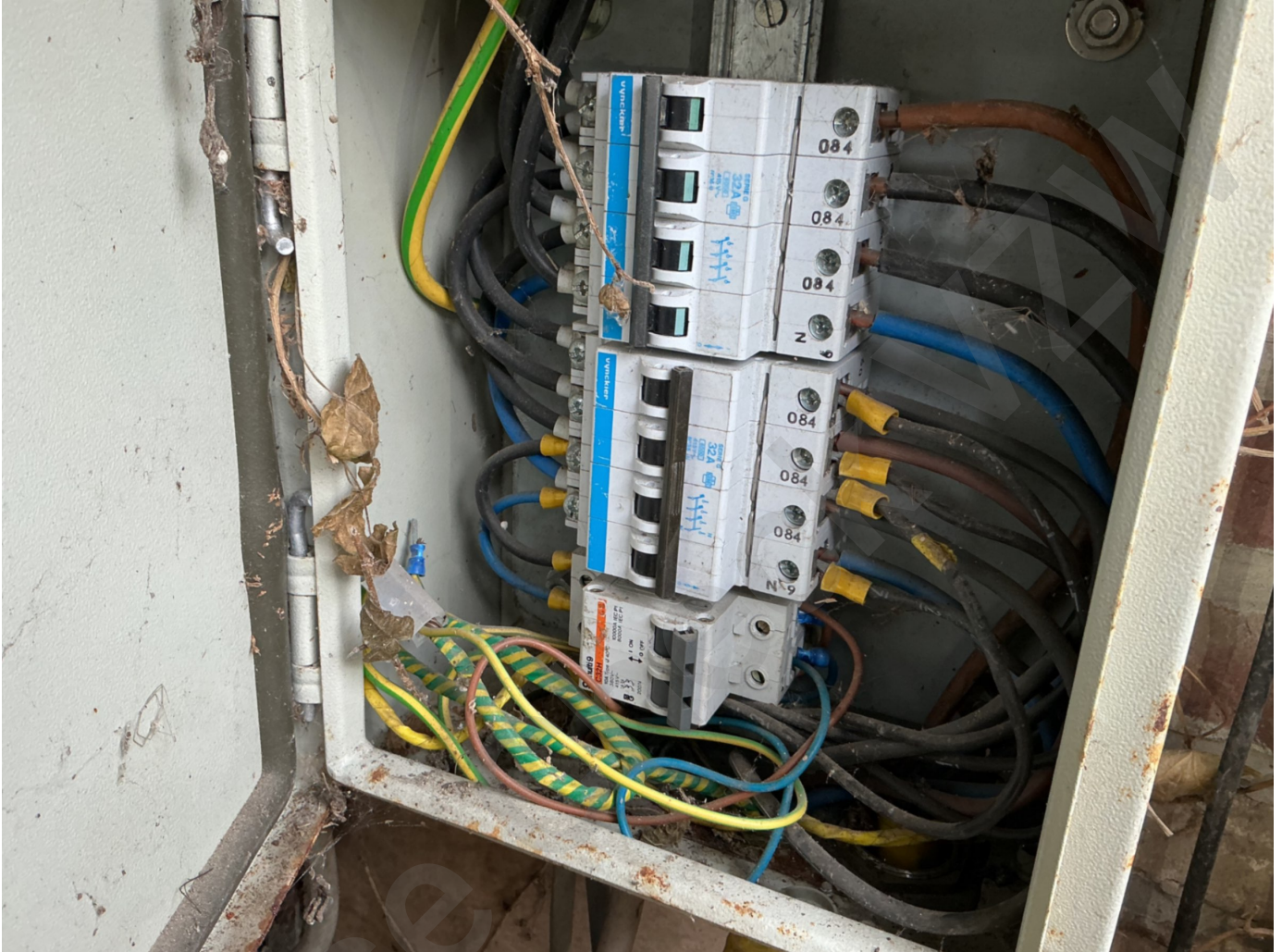



House Check VZW - Erkend keuringsorganisme
Ninoofsesteenweg 776/301 1703 Schepdaal
Tel: 02 582 62 32
Email: info@housecheck.be
BTW BE0681.840.318



710 - INSP
ISO/IEC 17020
Origineel verslag

Metingen



House Check



House Check VZW - Erkend keuringsorganisme
Ninoofsesteenweg 776/301 1703 Schepdaal
Tel: 02 582 62 32
Email: info@housecheck.be
BTW BE0681.840.318



710 - INSP
ISO/IEC 17020
Origineel verslag



House Check



House Check VZW - Erkend keuringsorganisme
Ninoofsesteenweg 776/301 1703 Schepdaal
Tel: 02 582 62 32
Email: info@housecheck.be
BTW BE0681.840.318



710 - INSP
ISO/IEC 17020
Origineel verslag

Andere

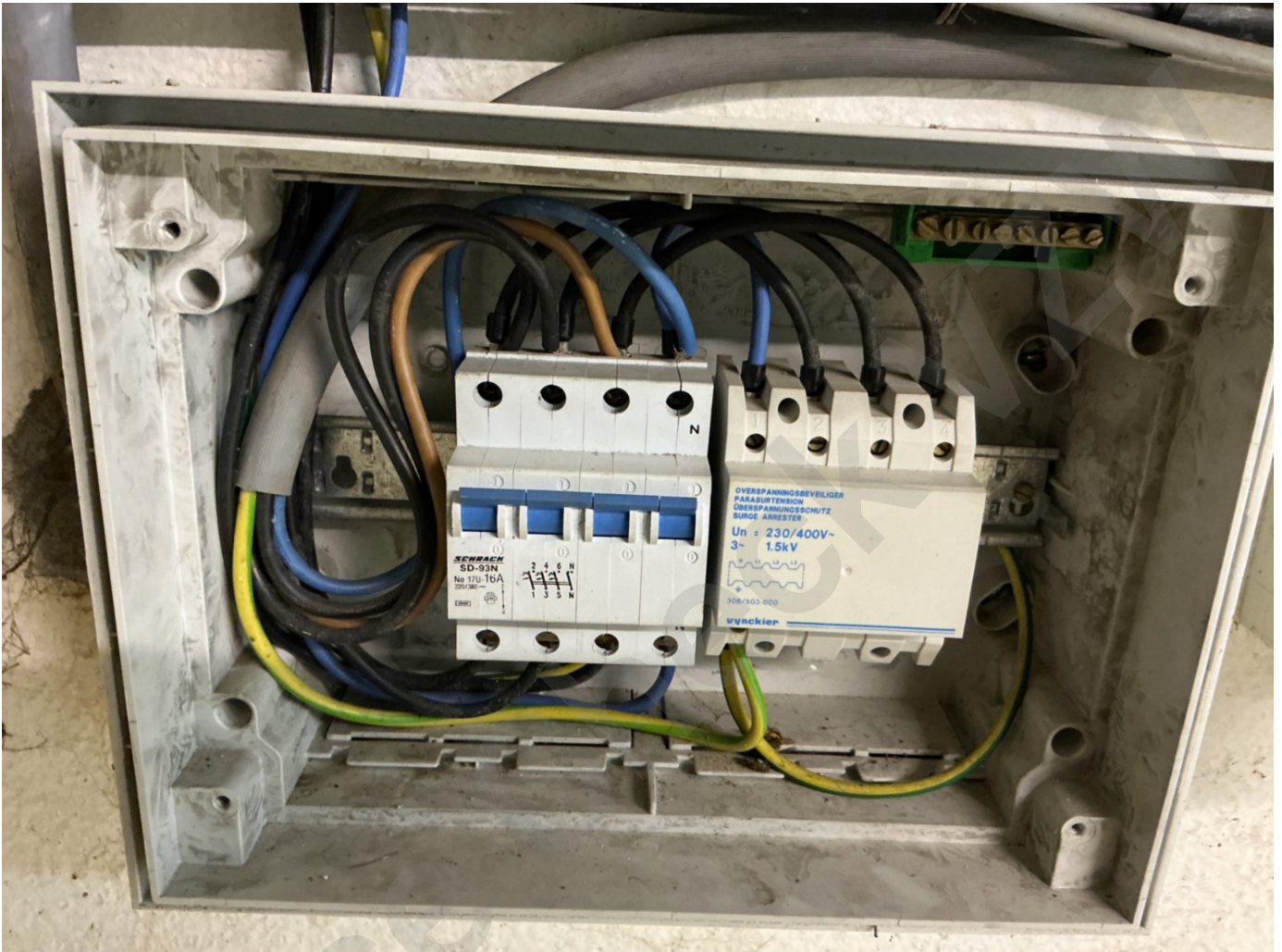



House Check VZW - Erkend keuringsorganisme
Ninoofsesteenweg 776/301 1703 Schepdaal
Tel: 02 582 62 32
Email: info@housecheck.be
BTW BE0681.840.318



710 - INSP
ISO/IEC 17020
Origineel verslag





House Check VZW - Erkend keuringsorganisme
Ninoofsesteenweg 776/301 1703 Schepdaal
Tel: 02 582 62 32
Email: info@housecheck.be
BTW BE0681.840.318



710 - INSP
ISO/IEC 17020
Origineel verslag





House Check VZW - Erkend keuringsorganisme
Ninoofsesteenweg 776/301 1703 Schepdaal
Tel: 02 582 62 32
Email: info@housecheck.be
BTW BE0681.840.318



710 - INSP
ISO/IEC 17020
Origineel verslag

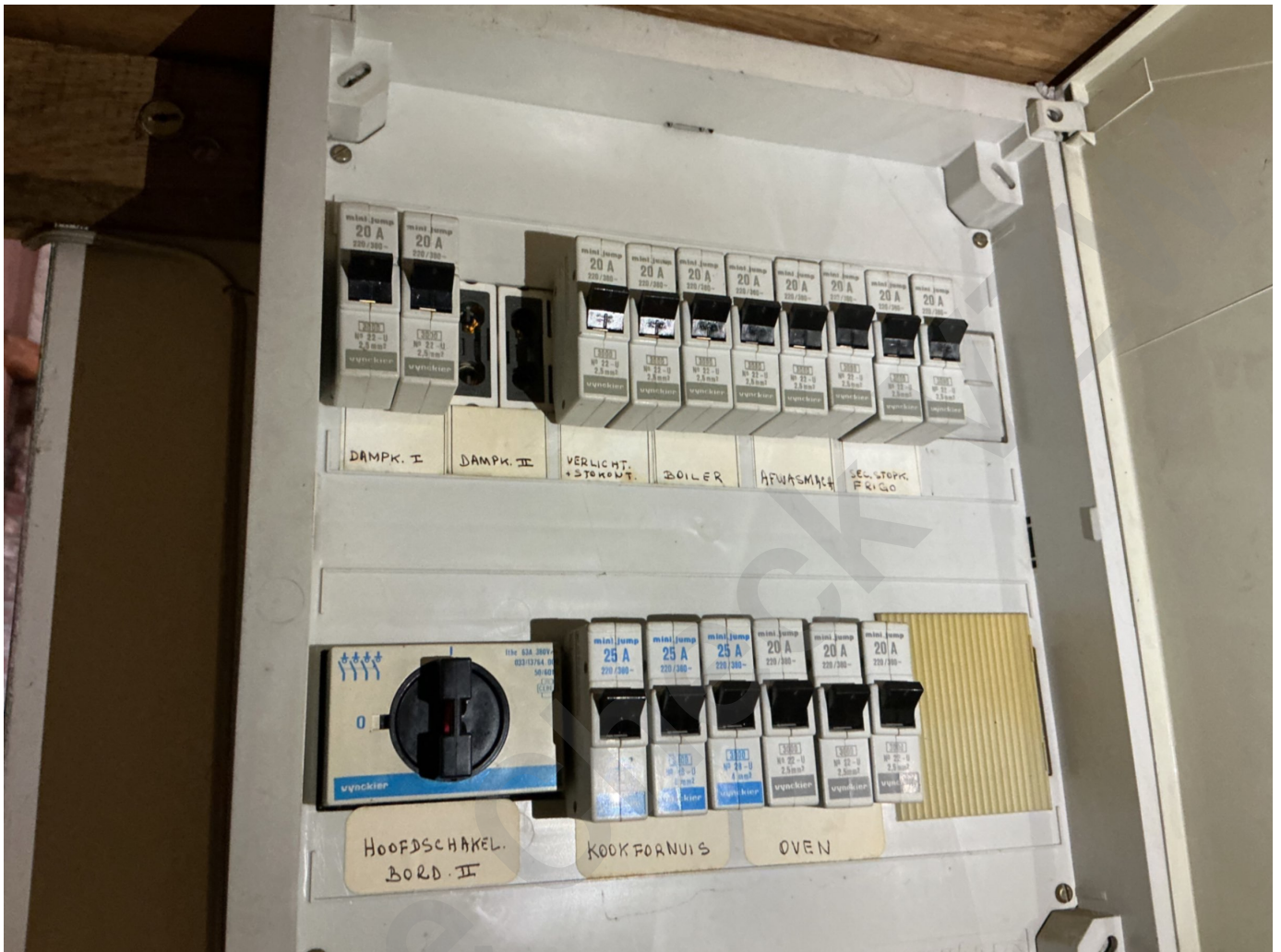



House Check VZW - Erkend keuringsorganisme
Ninoofsesteenweg 776/301 1703 Schepdaal
Tel: 02 582 62 32
Email: info@housecheck.be
BTW BE0681.840.318



710 - INSP
ISO/IEC 17020
Origineel verslag

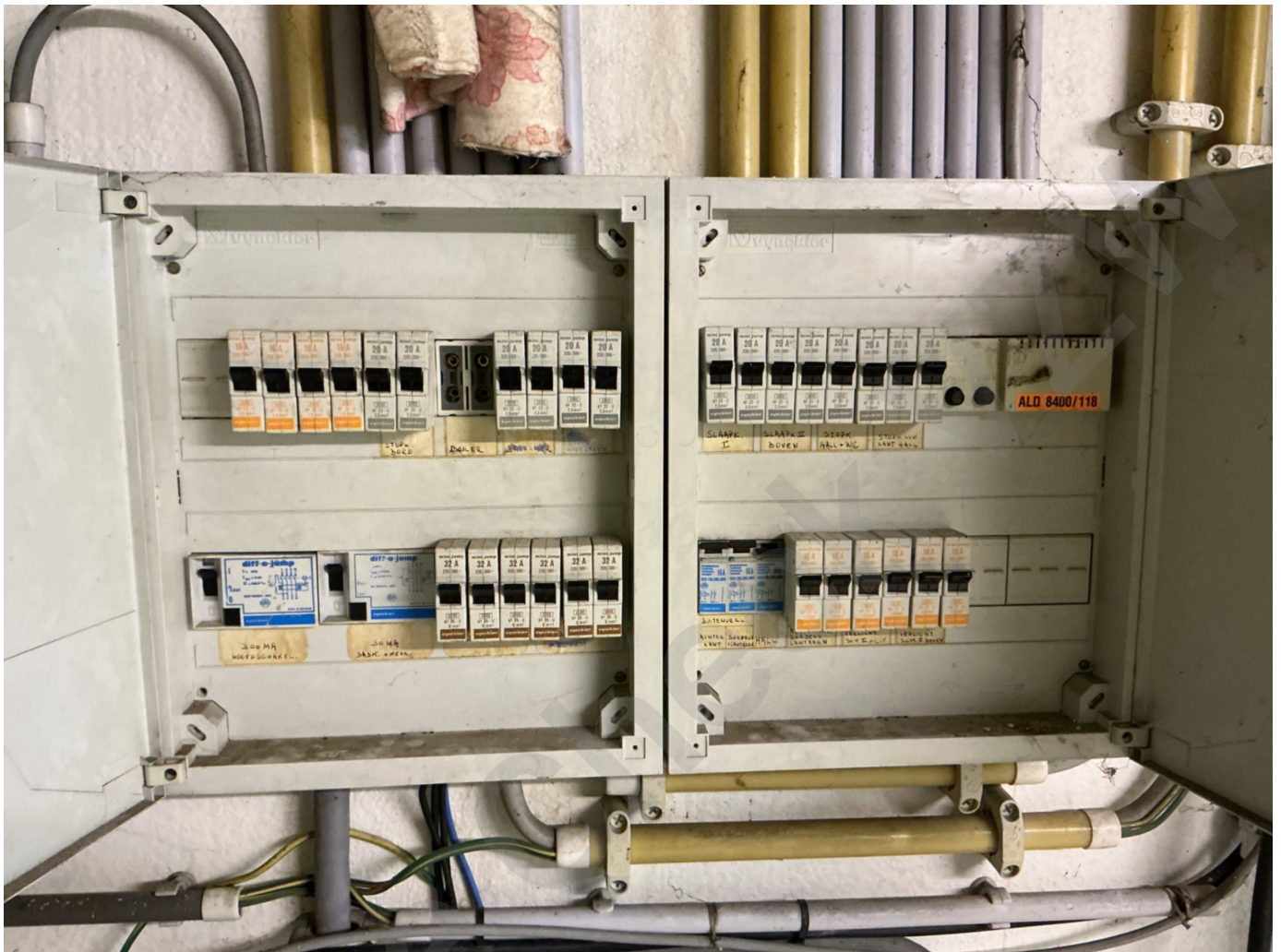

House