



Elektrische installaties op laagspanning en op zeer lage spanning (Boek 1 - KB 8/09/2019) - Algemene Directie Energie

📍 Plaats van het onderzoek: VICTOR DEMESMAEKERSTRAAT 3 1500 HALLE België

📄 Aard onderzoek: Periodieke inspectie (Boek 1 6.5)

📅 Datum van het bezoek
13-10-2025

📅 Volgend controlebezoek:
13-10-2026

👤 Agent-bezoeker
Ramazan Yalcinoz

BESLUIT : NIET CONFORM

Identificatie van derden

Opdrachtgever	
Naam	Peb Certi BV
Adres	BLAISANTVEST 105, 9000 GENT, België
Eigenaar, uitbater of beheerder	
Naam	Eigenaar Victor Demesmaeckerstraat 3 - 1500 Halle
Adres	VICTOR DEMESMAEKERSTRAAT 3 1500 HALLE België
Installateur	
Naam	Eigenaar
BTW	

Identificatie van de elektrische installatie

Adres	VICTOR DEMESMAEKERSTRAAT 3 1500 HALLE België
Nr Teller	1SAG1200114753
Netbeheerder naam	Fluvius
Gebouw	Huis

Atlas Controle VZW
Erkend controleorganisme
Hoofdkantoor: Lambermontlaan 127 1030 Schaarbeek
Tel: +32 2 726 64 04 | Mail: office@atlascontrole.be
BTW BE0732536476 | RPR Brussel



Wetgeving



AREI. Algemeen Reglement op de elektrische installaties.

Aard onderzoek:	Periodieke inspectie (Boek 1 6.5)
Datum van de uitvoering van de installatie	Voor 01/06/2020 en na 01/10/1981
Funderingen	vanaf 81

Identificatie van de elektrische installatie en gegevens verdeler

Netbeheerder naam	Fluvius
Nr Teller	1SAG1200114753
EAN-code	
Meter/bord verbinding	XVB 2X10
Net spanning	2 x 230 V
Algemene bescherming	40A 2P
Aantal verdeelborden	2
Hoofd differentieelschakelaar	300mA - 63A - type A
Type van aardelektrode	Aardingslus
Waarde (Ω)	2
Beschrijving van de elektrische installatie	Zie bijlage



Resultaten van de controle

Installatietester FLK-TI-027/4915002

Schema's en situatieplannen	NOK
Equipotentiale verbindingen	OK
DK Test van DSR	OK
ΔI_n	OK
Controle van de staat	NOK
Waarde (Ω)	2
Isolatiemeting ($M\Omega$)	0.65
Opgesteld materieel	NOK
Beschermingsinrichtingen tegen directe aanraking	NOK
Beschermingsinrichtingen tegen indirecte aanraking	OK
Beschermingsinrichtingen tegen overstroom	OK

Schema's, plannen en documenten van de installatie

Schema's en situatieplannen	NOK
-----------------------------	-----



Inbreuken

Categorie	Bewoordingen	Paragraaf
E. Schema's		
	Eendraadsschema('s) van de installatie is (zijn) te voorzien.	B1: 3.1.2.; 9.1.1; 9.1.2; B3: 3.1.2.
	Situatieschema('s) van de installatie is (zijn) te voorzien.	B1: 9.1.2.
F. Elektrische bord		
	De genaakbare, naakte onder spanning staande delen zijn niet op een afdoende wijze afgeschermd.	B1: 4.2.2.3.; 5.1.4.;B3: 4.2.2.2.; 5.1.4
	De smeltveiligheidshouders of houders van automatische schakelaars dienen voorzien te worden van calibrelementen.	B1: 5.3.5.5.; B3: 5.3.5.5.
H. Kleurcode en leidingen		
	De niet-gebruikte leidingen verwijderen of aan de uiteinden isoleren.	
I. Toestellen		
	Schakelaar, contactdoos of aftakdoos herschikken en/of opnieuw bevestigen.	
	De verbindingen verwezenlijken in verbindings- of aftakdozen, aan de klemmen van schakelaars, contactdozen, in plafonddozen van verlichtingstoestellen.	B1: 5.2.6.1.; B3: 5.2.6.1.
	De beschermingsraad (IP) van het elektrisch materiaal dat in de badkamer geplaatst is, moet aangepast zijn aan het volume waarin dit geïnstalleerd is.	B1: 5.1.4.; 7.1.3.
F. Elektrische bord		
	Overbruggingsbaar staat los	
	Uiteinden van overbruggingsbaar herstellen. Directe aanraking mogelijk.	
H. Kleurcode en leidingen		
	Kleurcode van de kabels respecteren.	

Opmerkingen

Bewoordingen	Referentie
De gehele elektrische installatie komt niet overeen met de eisen van Boek 1. Een volledige herziening van de installatie is vereist. Een nieuwe keuring moet uitgevoerd worden eenmaal de werken zijn beëindigd.	RDE29



Besluit van de controle

De door Atlas Contrôle uitgevoerde inspectie was gericht op de zichtbare delen van de installatie die normaal toegankelijk zijn. De elektrische installatie voldoet niet aan de eisen van Boek 1 van de AREI (Koninklijk Besluit van 8/09/2019: C-2020/30795 + C-2020/30794) betreffende elektrische installaties met lage en zeer lage spanning.

De door Atlas Contrôle uitgevoerde inspectie had betrekking op de zichtbare delen van de installatie die normaal toegankelijk zijn.

Een aanvullend bezoek moet door Atlas Controle worden uitgevoerd vóór 13-10-2026. De werkzaamheden die nodig zijn om de geconstateerde overtredingen op te heffen, moeten onverwijld worden uitgevoerd.

Bezoekagent

V. de Vries D. de Vries

Plichten van de eigenaar, beheerder of huurder van de installatie

De verplichting om het verslag te bewaren in het dossier van de elektrische installatie.

De verplichting om alle wijzigingen aan de elektrische installatie op te nemen in het dossier.

De verplichting om de toezichthoudende ambtenaar van de Federale Overheidsdienst Energie onmiddellijk op de hoogte te brengen van elk ongeval met personen dat rechtstreeks of onrechtstreeks veroorzaakt wordt door de aanwezigheid van elektrische installaties.



Bijlagen

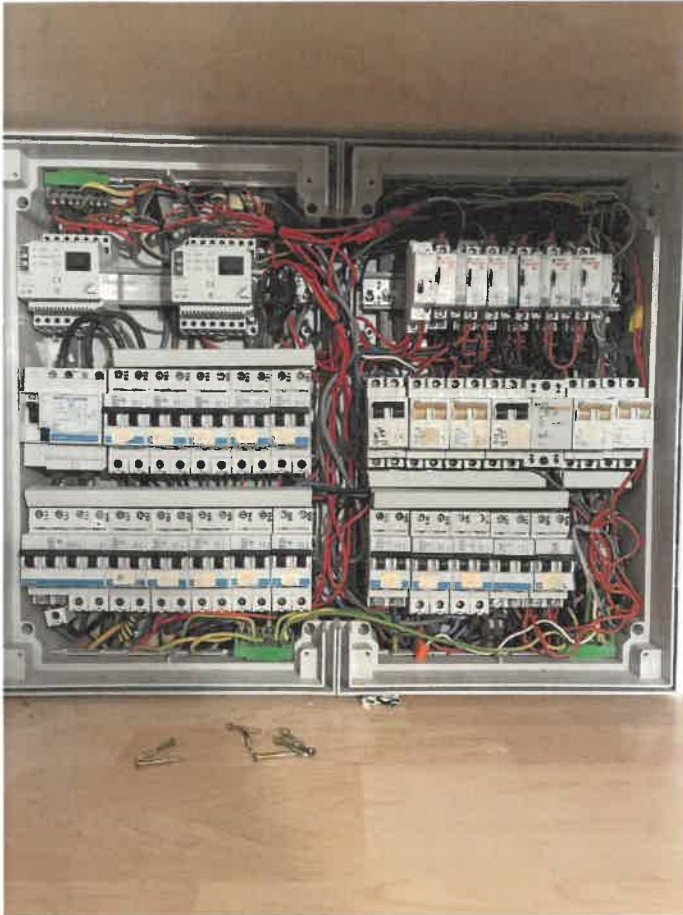

Bord 1