

**AUTONOME SECURITY CONTROLE VZW**Erkend **CONTROLEORGANISME**Maatschappelijke zetel : **Ketelstraat 111 – 3454 Rummen**Tel. **0483/429830**E-mail **bureel@asc-controle.be**Ondernemingsnummer **BE 0826-131-776**IBAN **BE 32 7512 0493 7802**Agent-bezoeker belast met het onderzoek : **Peeters Tim****VERSLAG VAN EEN HUISHOUELIJKE ELEKTRISCHE INSTALLATIE OP LAAGSPANNING
EN OP ZEER LAGE SPANNING**

AARD ONDERZOEK	VOORSCHRIFTEN
CONTROLEBEZOEK :	BOEK 1 - KB 08/09/2019 & KB 05/03/2023
	6.5.1 t/m 6.5.7.2

1.- IDENTIFICATIE - INLICHTINGEN			
* Datum onderzoek	03/04/2025	Verslag nummer	Tp2025-0365
* Adres installatie	Linterseweg 84 3440 Zoutleeuw		
* Eigenaar of DNG	Koen Struys		
* Installateur	Idem	BTW	-
* DNB	Fluvius	EAN Code	
Type van de lokalen	Wooneenheid : Woning Detail : Schema's in bijlage		

2.- BESCHRIJVING VAN DE AANSLUITING		3.- METINGEN EN-OPGESTELD MATERIAAL	
Nominale spanning in Volt	400/230	Verspreidingsweerstand v.d. aardinrichting in Ω	7.3
Automaat DNB	40A max	Algemeen isolatieniveau RI in $M\Omega$	10
Voedingskabel Hoofdbord \emptyset	4 x 10 mm ²	Borden	3
Nominale waarde v.d. bescherming v. d. aansluiting	Zie aut DNB	Einstroombanen	22+3+3
Type aardelektrode	Lus	Type algemene schakelaar	40A 300mA

4.- VASTGESTELDE INBREUKEN OP DE VOORSCHRIFTEN VAN HET BOEK 1 (KB 08/09/2019 & KB 05/03/2023)	
6.5.1 t/m 6.5.7.1	
4.1	Geen

5.- BESLUIT
1.- De elektrische installatie voldoet aan de voorschriften van het BOEK 1 (KB 08/09/2019 & KB 05/03/2023) De volgende periodieke controle moet worden uitgevoerd uiterlijk op 03/04/2050 alsook voor de ingebruikname van elke belangrijke wijziging of beduidende uitbreiding voor deze datum. De ingangsklemmen van de automatische differentieelstroominrichting geplaatst bij het begin van de installatie waren – werden ontoegankelijk gemaakt door verzegeling. Het(de) ééndraadschema (s) en situatieplan(nen) werd(en) voor gezien getekend.
2.- De elektrische installatie voldoet niet aan de voorschriften van het BOEK 1 (KB 08/09/2019 & KB 05/03/2023) — De installatie mag in dienst blijven indien bij hoogdringendheid wordt voldaan aan de vastgestelde inbreuken en de gepaste maatregelen worden getroffen opdat de installatie geen gevaar vormt voor personen of goederen. — Een aanvullend bezoek moet door A''S''C worden uitgevoerd uiterlijk op 12 maanden na datum van het verslag.

6.-UITGEVOERDE CONTROLES

Onderzoek conform interne **procedures 23** en werkinstructie **E006** op basis van de vermelde voorschriften bij het uitvoeren van het controlebezoek van een huishoudelijke elektrische installatie.

Identificatie meettoestel : Metrel 3102

6 a	Controle op de conformiteit van de uitvoering van de elektrische installatie overeenkomstig de voorgelegde schema's.
6 b	Controle van de staat (vastleggingen, beschadigingen...) van het vast geïnstalleerd elektrisch materieel en in het bijzonder voor wat betreft de schakelaars, de contactdozen, de aansluitingen in de verdeelkasten en verbindingdozen
6 c	Controle van de beschermingsmaatregelen tegen elektrische schokken bij rechtstreekse en onrechtstreekse aanraking
6 d	Controle van de werking van differentieelstroominrichtingen via eigen testinrichting
6 e	Controle van de foutlussen en de juiste aansluiting van de differentieelstroominrichtingen via de opwekking van een foutstroom tussen 2,5 en 2.75 maal de gevoeligheid van het apparaat.
6 f	De controle van de continuïteit van de equipotentiale verbindingen (hoofd – en bijkomende) en van de beschermingsgeleiders van de contactdozen en van de vast opgestelde of verplaatsbare elektrische toestellen met vaste standplaats van klasse I
6 g	Visuele controle van vast of vast opgesteld elektrisch materieel .dat gevaar kan opleveren voor personen en goederen
6 h	Visuele controle van verplaatsbaar elektrisch materieel dat gevaar kan opleveren voor personen en goederen
6 i	De overeenstemming tussen de geïnstalleerde beschermingsinrichtingen tegen overstroom en de doorsneden van de respectievelijke stroombanen die ze beschermen.

7.- Plichten van de Eigenaars, Beheerders, Huurders, Erkende Organismen

7 a	De eigenaar, beheerder of huurder is verplicht het verslag van het onderzoek te bewaren in het dossier van de elektrische installatie, samen met de ééndraadschema's en de situatieplannen.
7 b	De eigenaar, beheerder of huurder is verplicht in het dossier elke wijziging aangebracht aan de elektrische installatie te vermelden.
7 c	De eigenaar, beheerder of huurder is verplicht de Federale Overheidsdienst die Energie onder zijn bevoegdheid heeft onmiddellijk in te lichten over elk ongeluk van personen overkomen en rechtstreeks of onrechtstreeks te wijten aan de aanwezigheid van elektriciteit.
7 d	De eigenaar, beheerder of huurder is verplicht, wanneer er inbreuken zijn vastgesteld tijdens het controlebezoek, een nieuw controlebezoek te doen verrichten door hetzelfde erkend organisme om na te gaan of na afloop van de termijn van één jaar de inbreuken verdwenen zijn. Indien tijdens dat tweede bezoek wordt vastgesteld dat er nog inbreuken overblijven, moet het erkend organisme een kopie van het verslag van het controlebezoek sturen naar de Algemene Directie Energie die belast is met het hoog toezicht op de huishoudelijke elektrische installaties.
7 e	In het kader van de wettelijke opdrachten EO, zal een kopie van dit verslag door het EO worden bewaard, gedurende een termijn van 5 jaar. Deze kopie wordt ter beschikking gesteld aan elke persoon die wettelijk toegelaten is om dit te raadplegen. Voor bijkomende informatie mbt reglementaire voorschriften, klachten: FOD Algemene Directie Energie (https://www.economie.fgov.be)

8.- NOTA'S

8.1.-	<table border="1"> <tr> <td>Installatie aangevat voor 01/10/1981 *</td> <td>Eventuele afwijkingen waarmee rekening gehouden werd : Boek 1 – 8.2.1 + 8.4.3</td> </tr> <tr> <td></td> <td>Eventuele afwijkingen waarmee rekening gehouden werd : Boek 1 – 8.4.1</td> </tr> <tr> <td></td> <td>(verzwaring oude HHH)</td> </tr> <tr> <td>Installatie aangevat voor 01/06/2020 *</td> <td>Eventuele afwijkingen waarmee rekening gehouden werd : Boek 1 – 8.2.2</td> </tr> <tr> <td>Installatie aangevat na 01/06/2020 *</td> <td>Eventuele afwijkingen waarmee rekening gehouden werd : Boek 1 – 6.5.8</td> </tr> <tr> <td>Installatie aangevat na 01/06/2023 *</td> <td>KB-05 maart 2023 – BS 28 maart 2023</td> </tr> </table>	Installatie aangevat voor 01/10/1981 *	Eventuele afwijkingen waarmee rekening gehouden werd : Boek 1 – 8.2.1 + 8.4.3		Eventuele afwijkingen waarmee rekening gehouden werd : Boek 1 – 8.4.1		(verzwaring oude HHH)	Installatie aangevat voor 01/06/2020 *	Eventuele afwijkingen waarmee rekening gehouden werd : Boek 1 – 8.2.2	Installatie aangevat na 01/06/2020 *	Eventuele afwijkingen waarmee rekening gehouden werd : Boek 1 – 6.5.8	Installatie aangevat na 01/06/2023 *	KB-05 maart 2023 – BS 28 maart 2023
Installatie aangevat voor 01/10/1981 *	Eventuele afwijkingen waarmee rekening gehouden werd : Boek 1 – 8.2.1 + 8.4.3												
	Eventuele afwijkingen waarmee rekening gehouden werd : Boek 1 – 8.4.1												
	(verzwaring oude HHH)												
Installatie aangevat voor 01/06/2020 *	Eventuele afwijkingen waarmee rekening gehouden werd : Boek 1 – 8.2.2												
Installatie aangevat na 01/06/2020 *	Eventuele afwijkingen waarmee rekening gehouden werd : Boek 1 – 6.5.8												
Installatie aangevat na 01/06/2023 *	KB-05 maart 2023 – BS 28 maart 2023												
8.2.-	Het controlebezoek heeft als doel het dossier van de elektrische installatie opnieuw te vervolledigen.												
8.3.-	Verdeelbord van vaste nacht (elektrische verwarming) is uitgeschakeld en behoort niet tot de controle * <i>Schrappen wat niet van toepassing is</i>												

9.- DE AGENT-BEZOEKER BELAST MET HET ONDERZOEK

NAAM & handtekening	Peeters Tim TP	 Naam: Peeters Tim Reden: Keuringsverslag ASC-CONTROLE Datum: 3/04/2025 17:16:24 (UTC+02:00:00)
---------------------------	-----------------------	---

Erkend Organisme
ASMC
Tim Peters
 Keurder

3/4/25

Plaats van de elektrische installatie
 Koen Struys
 Linterseweg 84
 3440 Zoutleeuw

Installateur

pagina. 1/2
 Eendraadschema
 2 x 230V ~50 Hz
 Bord dag

Getekend met <https://leendraadschema.goethals-jacobs.be>

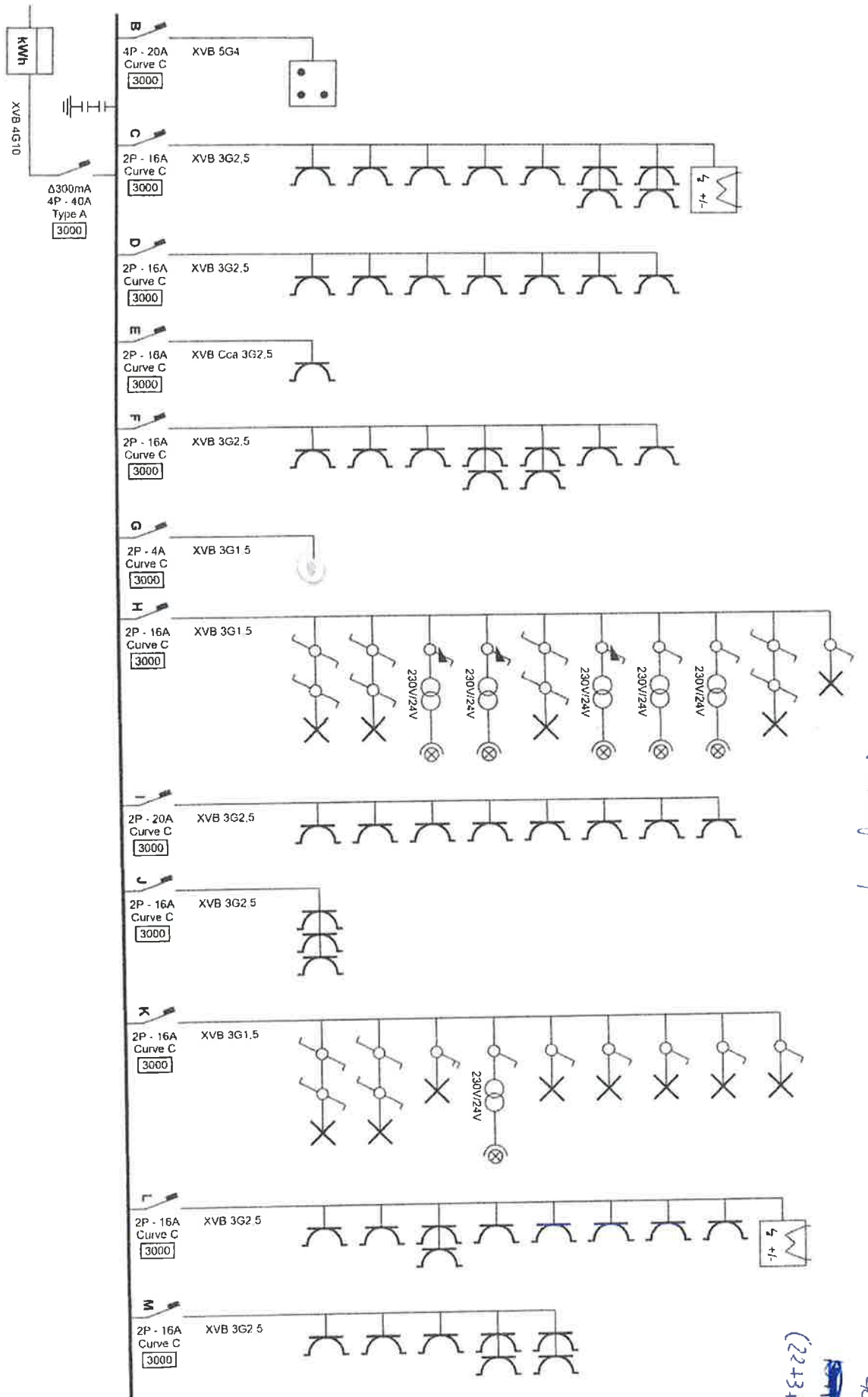

Normatieve
 verdeling in fase

271

CS 1.302

400/30V
 404max

(22+3+3)

365

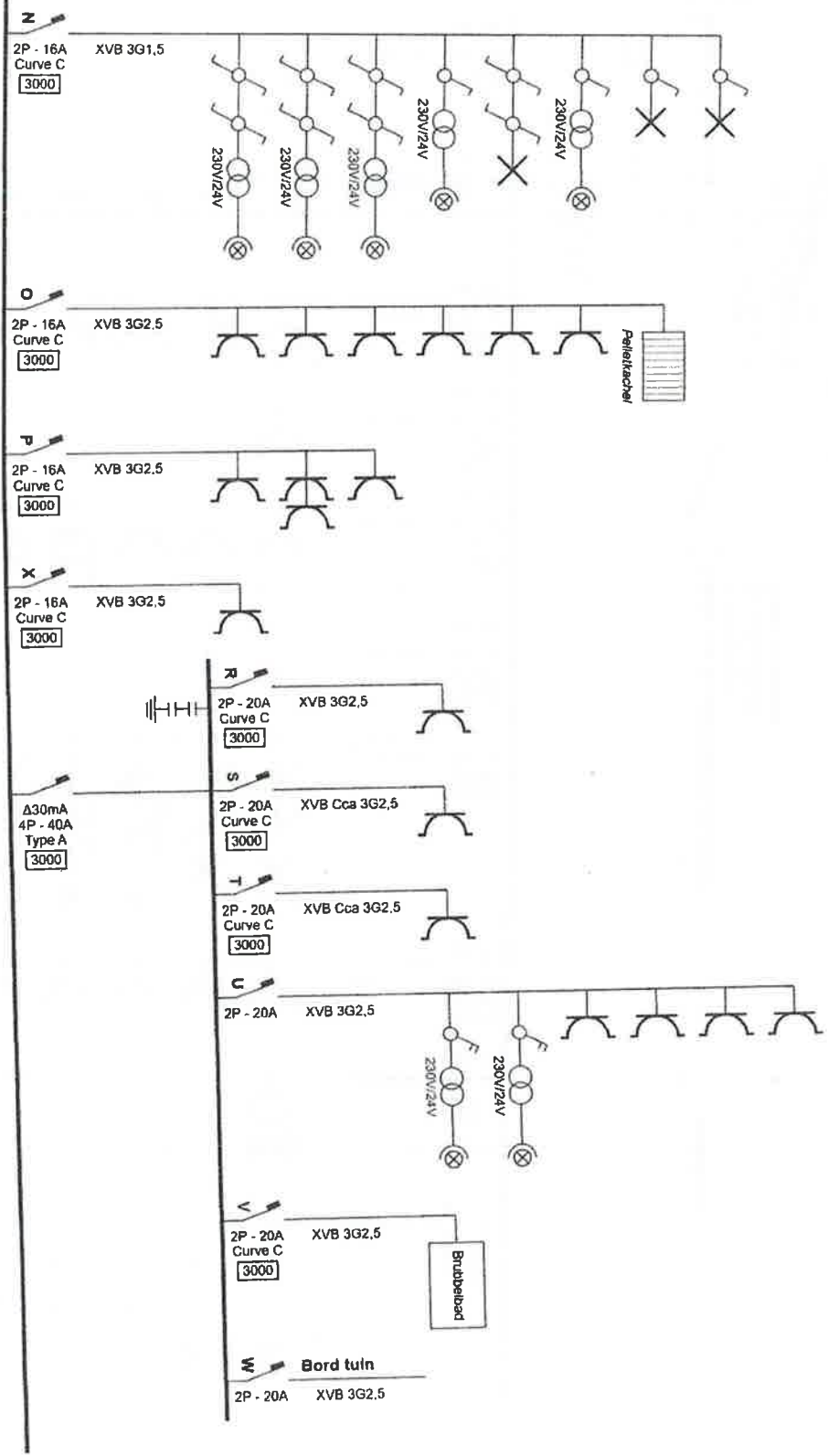

Erkend Organisme

A'S'G.C.
Tim Peeters
 Keurder

Plaats van de elektrische installatie

Koen Struys
 Linterseweg 84
 3440 Zoutleeuw

Installateur

pagina. 2/2
 Enddraadschema

2 x 230V ~50 Hz
 Bord dag

Erkend Organisme

A'S'ING
Tim Peeters
Keurder

Plaats van de elektrische installatie

Koen Struys
Linterseweg 84
3440 Zoutleeuw

Installateur

pagina. 1/1
Eendraadschema
2 x 230V ~50 Hz

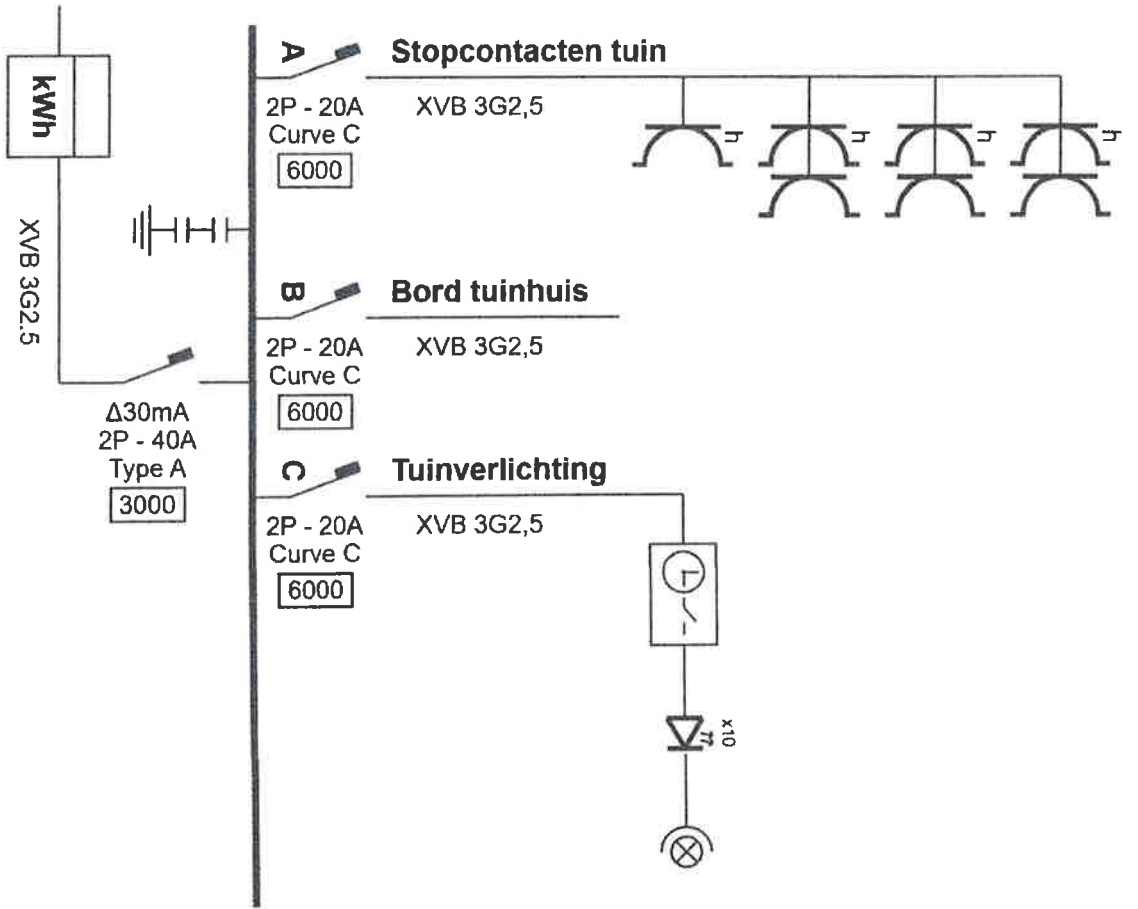

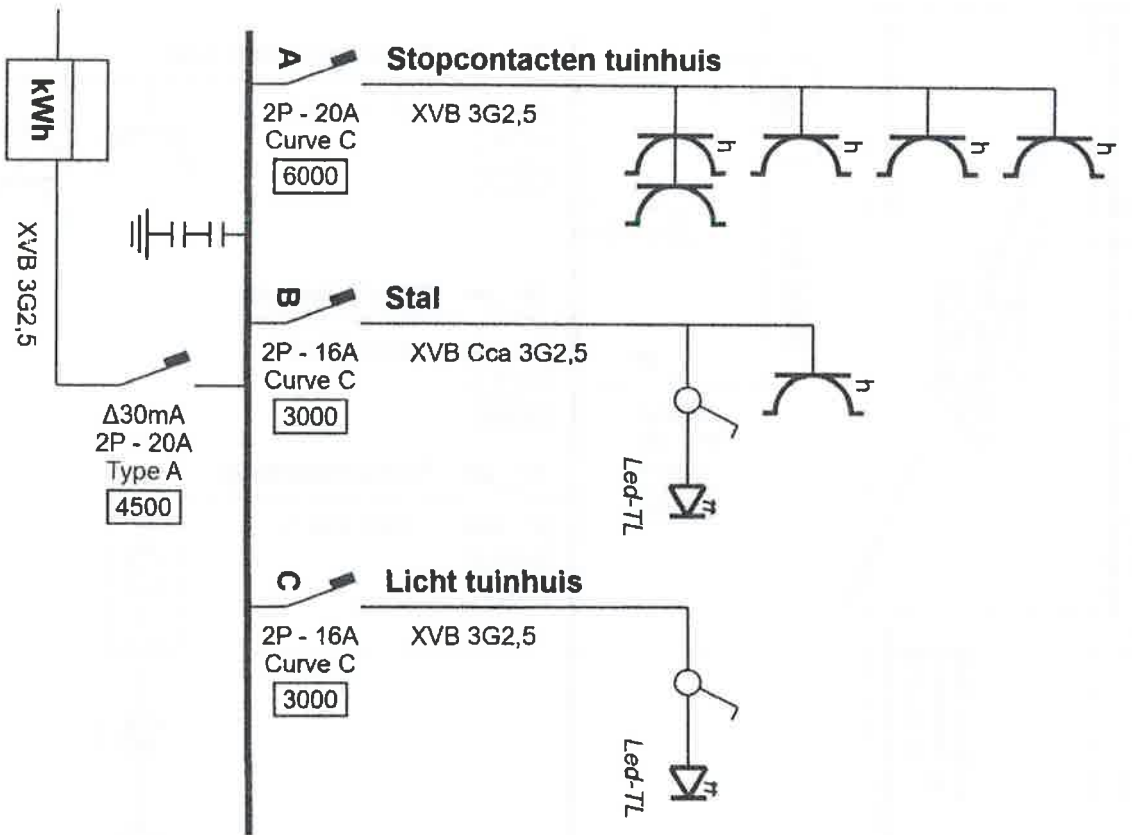

Erkend Organisme

A1987C
Tim Peeters
 keurder

Plaats van de elektrische installatie

Koen Struys
 Linseweg 84
 3440 Zoutleeuw

Installateur

pagina. 1/1
 Eendraadschema

2 x 230V ~50 Hz

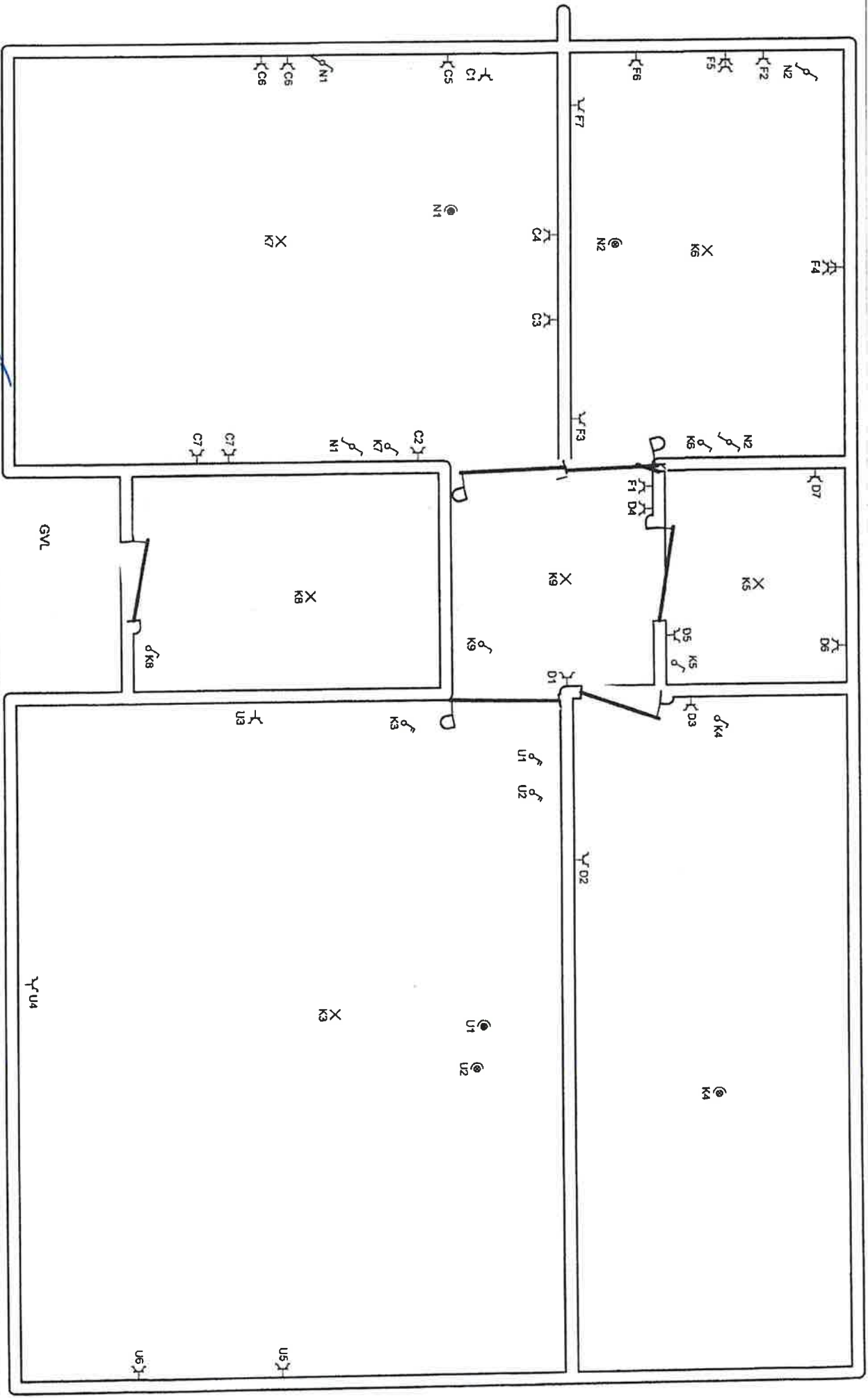

A3311
Tim Roovers
 Keurder

Praets van de elektrische installatie
 Koen Struys
 Linterseweg 84
 3350 Linter

Installateur
 Vandermeulen Piet
 Domp 17 bus 101
 3473 Waanrode
 GSM: 0478 88 04 38
 e-mail: piet_vandermeulen@yahoo.com
 BTW BE 0874.182.707

p. 3/4
Situatieplan
 2 x 230V ~ 50Hz

A¹S¹C¹
Tim Peeters
 keurder

Plaats van de elektrische installatie
 Koen Struys
 Linterseweg 84
 3350 Linter

Installateur
 Vandermeulen Piet
 Dorp 17 bus 101
 3473 Waanrode
 GSM: 0478 88 04 38
 e-mail: piet_vandermeulen@yahoo.com
 BTW BE 0874.182.707

P. 4/4
 Situatieplan
 2 x 230V ~ 50Hz

