

## Keuringsverslag van een elektrische laagspanning- en zeer lage spanningsinstallatie

### CONFORM

Datum keuring: 05/09/2024

Inspecteur: Lore Deleu

Mentor:

Installateur: ELG eMobility BV

ID-label:

Klantreferentie:

B.T.W. nr.:BE 0774 968 137

Merk en type meettoestel: Metrel MI 3102  
BT

Serienummer: 23162240

Datum verslag: 05/09/2024

#### Plaats van het onderzoek

Straatnaam ter vennen  
Huisnummer 39  
Busnummer  
Postcode 9070  
Gemeente Heusden  
Land België

#### Eigenaar

Naam Van Boven  
Straatnaam ter vennen  
Huisnummer 39  
Busnummer  
Postcode 9070  
Gemeente Heusden  
Land België

#### Installateur

Naam ELG eMobility BV  
BTW nr. BE 0774 968 137  
Telefoonnummer +32476073596  
E-mail ismail@elgemobility.be

Type : Laadpaal

Afbeelding schakel- en verdeelbord:

EAN : 541448860019494948

Teller Nr.: : 1SAG3100202452

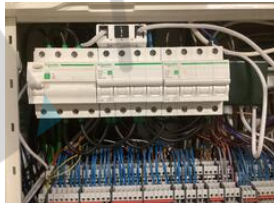

#### Aard onderzoek:

Gelijkvormigheidscontrole voor de aansluiting van een elektrische laadpaal in een huishoudelijke installatie volgens (KB 08/09/2019) - AREI Boek 1 - 6.4, 7.22 en 4.2.4.3.

Netbeheerder: FLUVIUS

Spanning: 3N400V

Meter / bord verbinding: 10 mm<sup>2</sup>

Max beveiliging: 40 A

Aantal borden: 1

Aantal kringen: 2

Aardelektrode: Aardingslus

Ri algemeen: &gt;999 MΩ

RE: 11,53 Ω

OK

OK

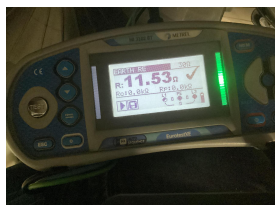
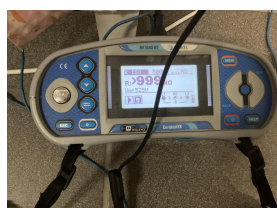

Kan de laadinrichting energie terugleveren aan de vaste stroomopwaartse elektrische installatie: Nee

**DIFFERENTIEELSTROOMINRICHTING**

$\Delta I$ (mA)	In (A)	In - andere (A)	I <sub>t</sub>	Type	Beveiligde kringen	Test	x 2,5
300	63		22,5kA2s (3000A)	A	1	OK	OK
30	40		-	A	1	OK	OK

**BESCHRIJVING INSTALLATIE**

Aantal kringen	Curve	Bescherming IN (A)	(andere)	P	Sectie (mm <sup>2</sup> )
Lp	C	32		4	6

<b>Visueel nazicht (algemeen)</b>	OK	<b>Directe aanraking</b>	OK	<b>Indirecte aanraking</b>	OK
<b>Aansluitingen</b>	OK	<b>schema in bijlage door Aceg vzw</b>	NA		
<b>Equipotentiale verbindingen</b>	OK	<b>Doorsnede geleiders</b>	OK		
<b>Continuïteit</b>	OK	<b>Verlichting / toestellen</b>	NVT		

**OPMERKINGEN - INBREUKEN - NOTA'S**

nota/note 2 Geen inbreuken vastgesteld.

nota/note 6.1 Deze keuring betreft enkel de laadpaal.

**BESLUIT**

- De elektrische installatie voldoet aan de voorschriften van het KB 08/09/2019 - AREI Boek 1. Het volgende controlebezoek is te voorzien voor 5/9/2049
- De nodige maatregelen werden genomen, zodat de ingangsklemmen van de automatische differentieelstroominrichting, geplaatst aan het begin van de installatie, ontoegankelijk zijn gemaakt door verzegeling.
- Het (de) eendraadsschema(s) en het (de) situatieplan(nen) werd(en) door het erkend organisme voor gezien getekend.

Deze pdf-versie van het keuringsverslag is de originele versie en mag worden verspreid..

Aantal bijlage(n):

**VRIJGAVE VAN HET KEURINGSVERSLAG**

De inspecteur Lore Deleu



**Plichten van de eigenaar, beheerder, huurder voor de installatie onderworpen aan het AREI Boek 1 afdeling 9.1.2.**

Het verslag dient te worden bewaard in het dossier van de elektrische installatie.  
 Elke wijziging dient te worden vermeld in het elektrisch dossier.  
 Elk ongeval overkomen van personen en te wijten, rechtsreeks of onrechtstreeks, aan de aanwezigheid van de elektrische installatie dient onmiddellijk meegedeeld te worden aan de algemene Directie Energie van de Federale Overheidsdienst Economie.  
**Kwaliteit**  
 De reproductie van dit document is enkel toegelaten in zijn integrale vorm en enkel met het schriftelijk akkoord van het controleorganisme en de aanvrager.  
 De keuring beperkt zich tot de zichtbare en normaal toegankelijke delen van de installatie.

Voor vragen of algemene voorwaarden verwijzen wij graag naar [www.aceg.be](http://www.aceg.be)

BE53 0689 0209 2953 | BTW BE0839.866.481

Stappenplan voor een installatie die conform is:			
Stap 1	Stap 2	Stap 3	Stap 4
Lees dit proces-verbaal zorgvuldig en besteed aandacht aan de eventuele nota's	Als u grote wijzigingen of uitbreidingen aan de installatie aanbrengt, moet u deze laten controleren.	De volgende periodieke keuring is voorzien voor 5/9/2049	ACEG staat tot uw dienst voor alle noodzakelijke keuringen.

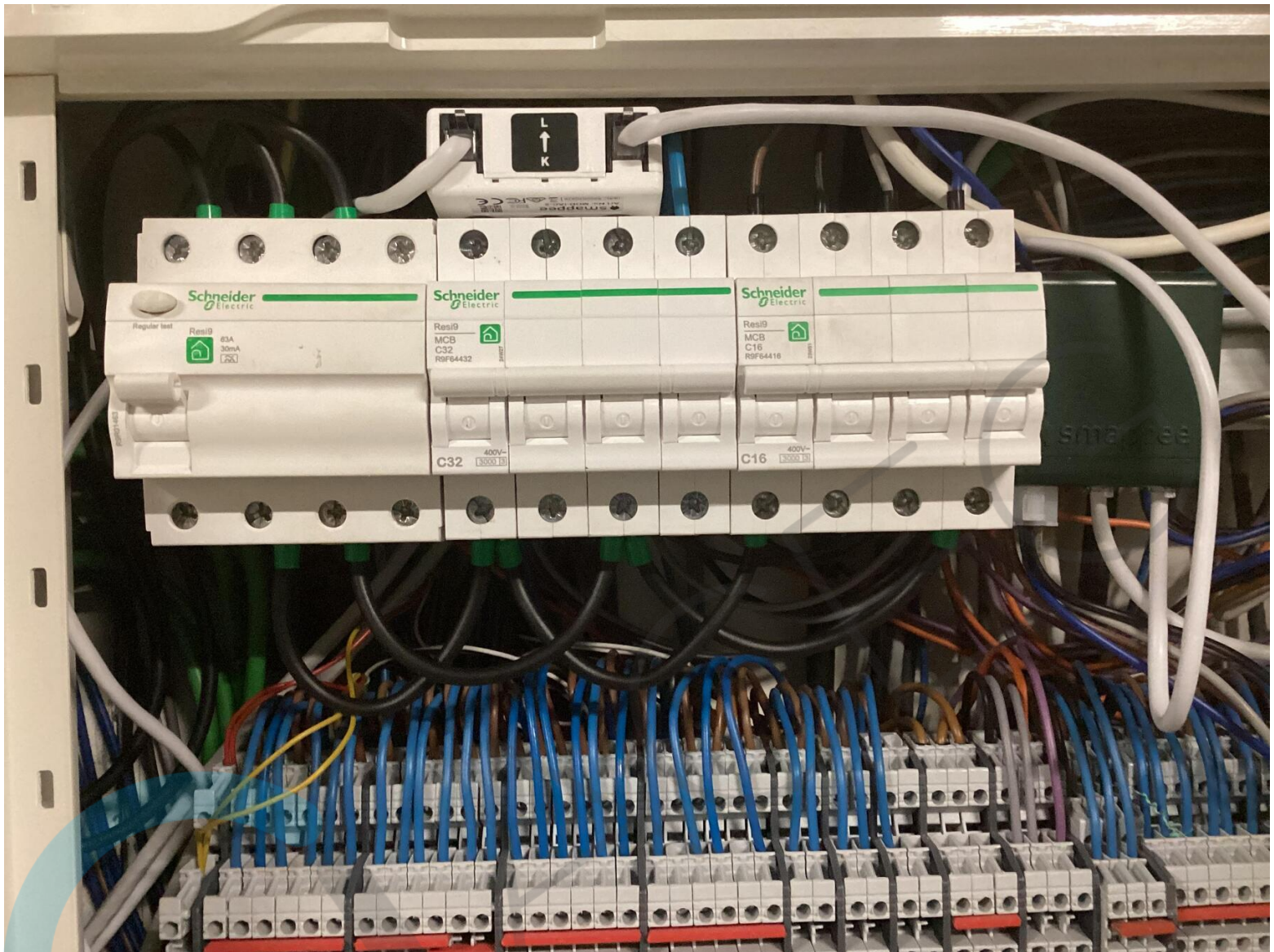







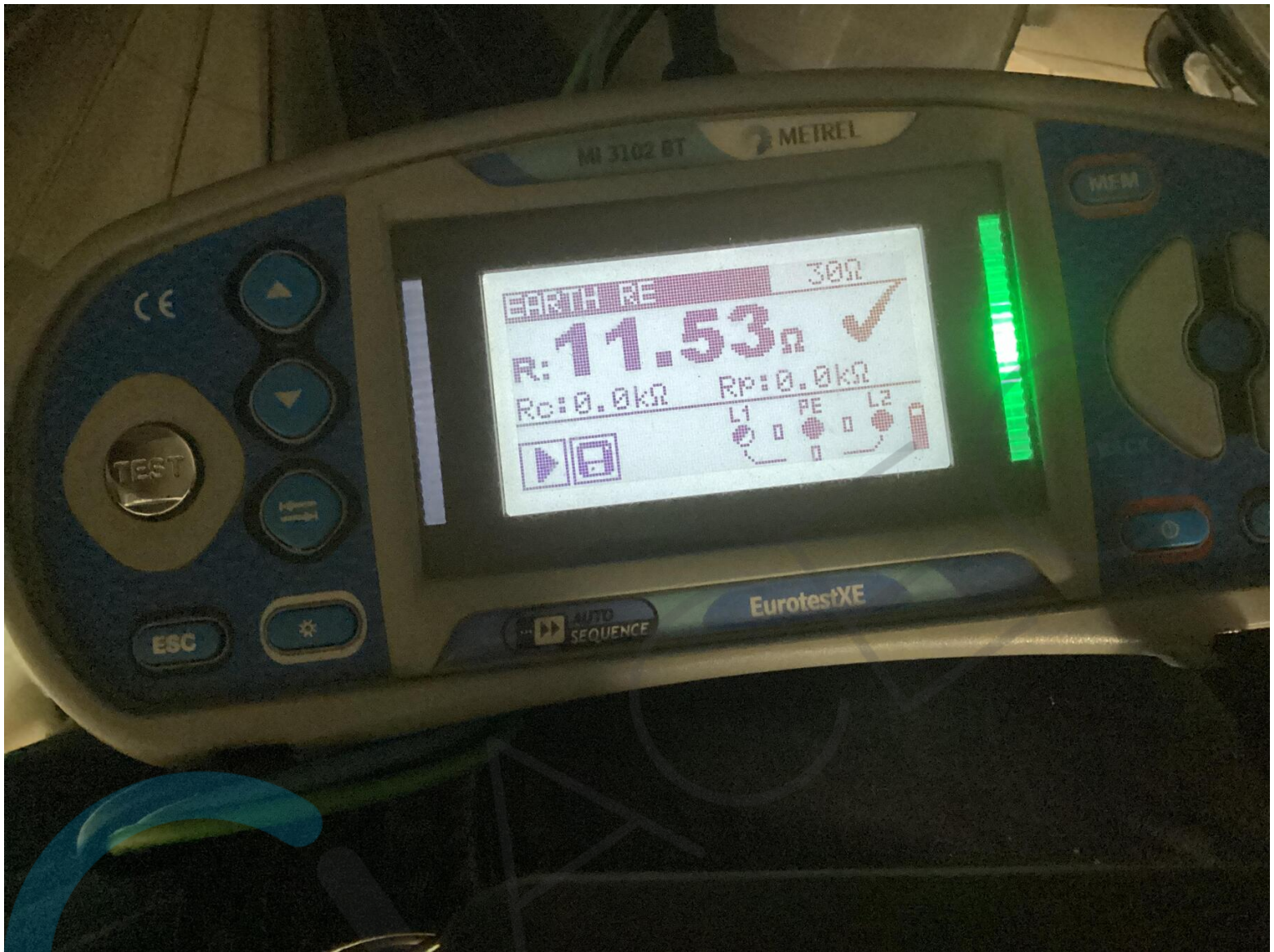

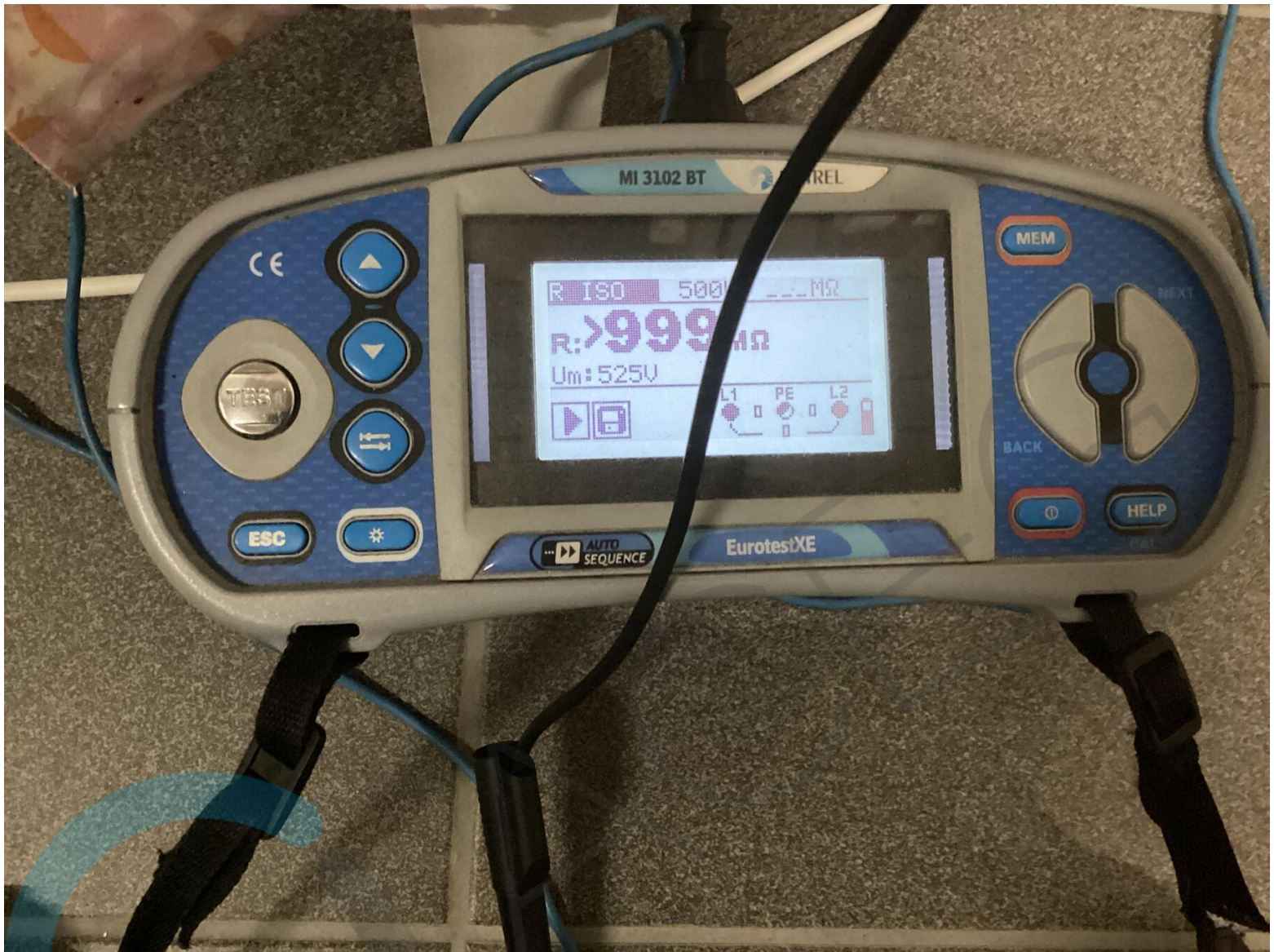

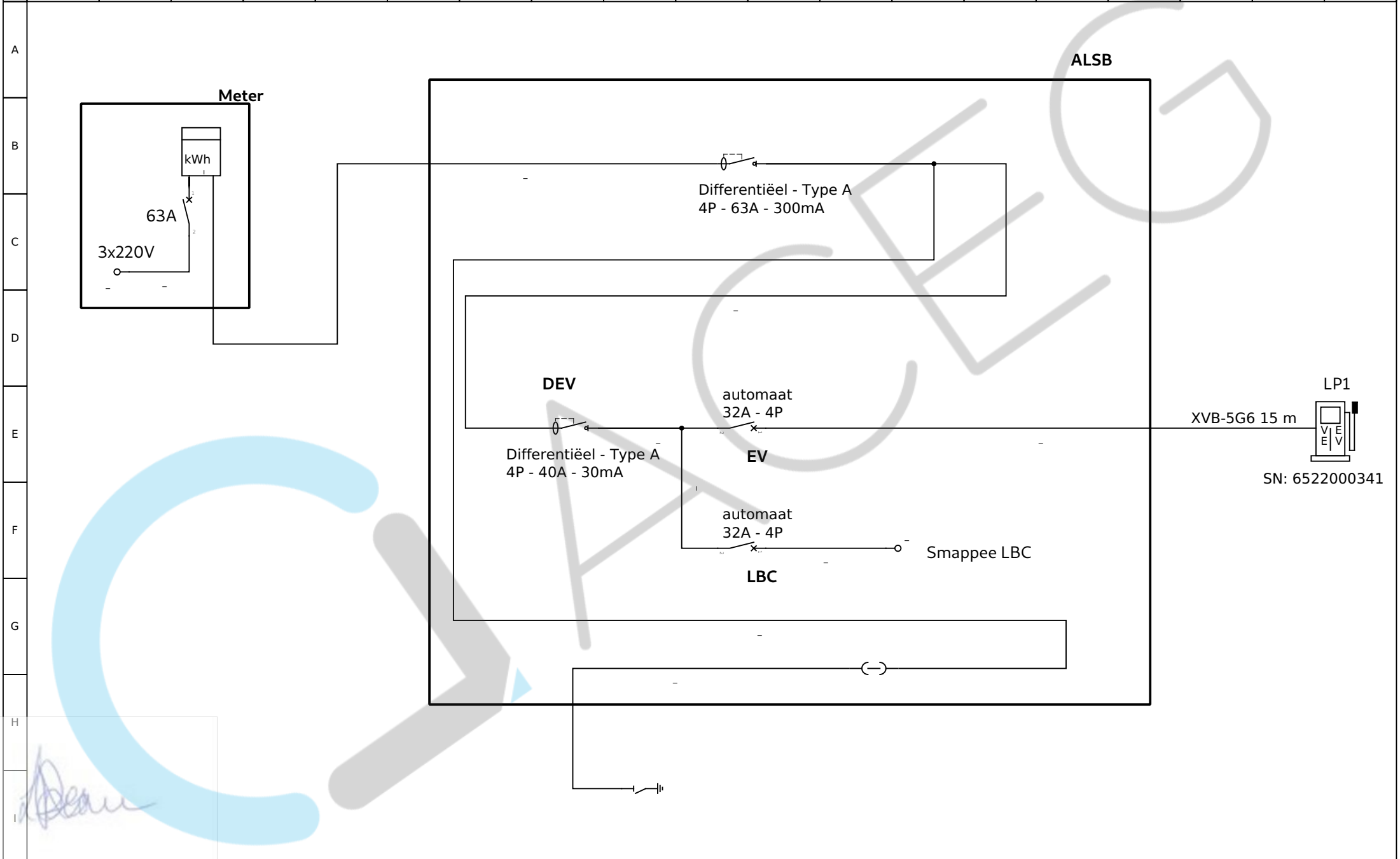

*Deleu*

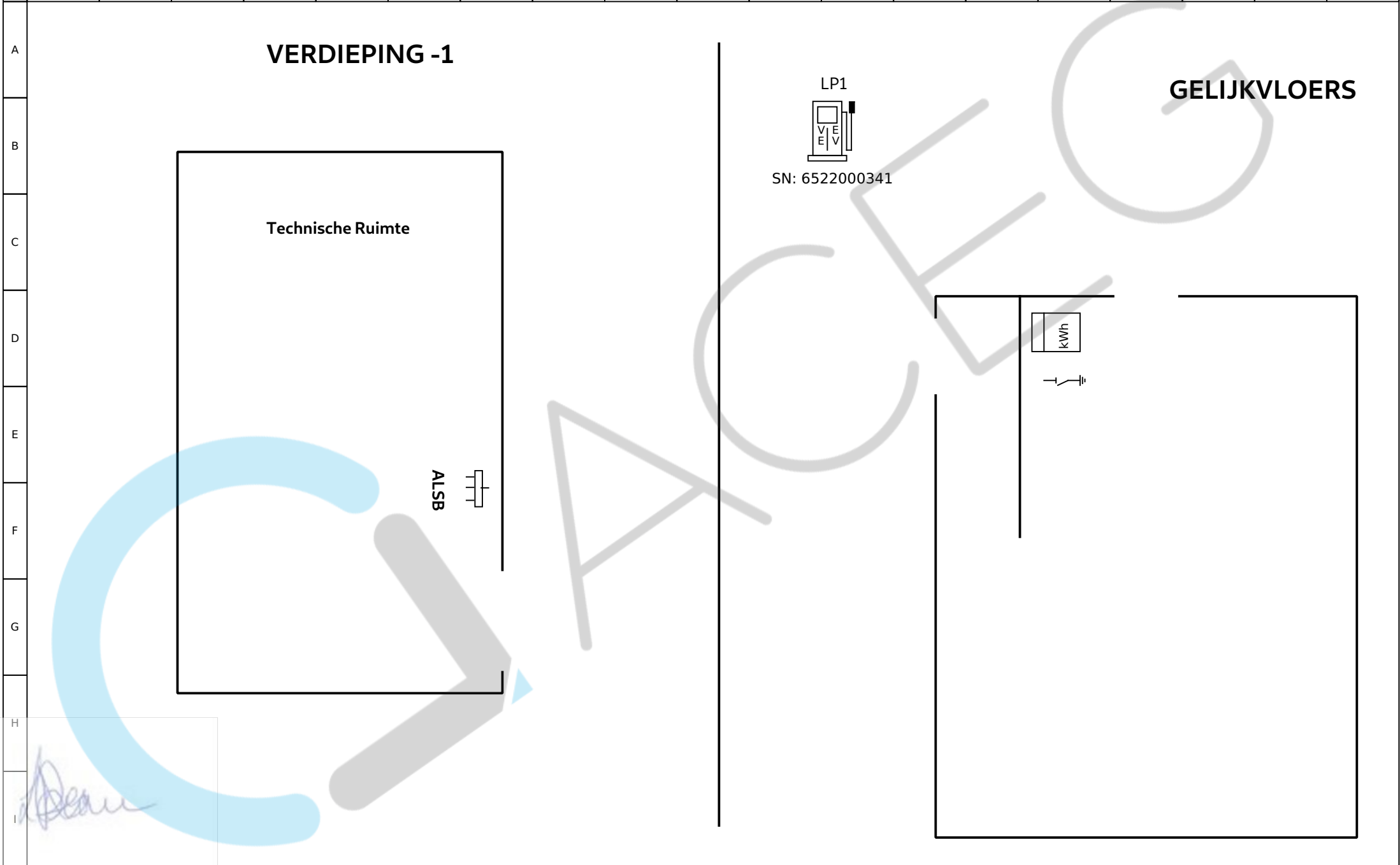

*Deleu*