



ZETEL ANTWERPEN  
Van der Sweepstraat 3 bus 44  
2000 Antwerpen  
Tel. 03 216 28 90  
Fax 03 238 86 65  
ZETEL BRUSSEL  
Clovislaan 15  
1000 Brussel  
Tel. 02 230 81 82  
Fax 02 230 80 08

0975/623096

PROCES-VERBAAL OVER HET ONDERZOEK VAN EEN ELEKTRISCHE LAAGSPANNINGSINSTALLATIE

ADRES INSTALLATIE : G. Wegscheider 131  
EIGENAAR : M<sup>re</sup> Breyens Hugette  
Adres : \_\_\_\_\_  
OPDRACHTGEVER : BVBA Montreux  
Adres : Mellebrug, 56, Wetteren  
INSTALLATEUR : \_\_\_\_\_  
Adres : \_\_\_\_\_  
BTW nr. : 484290705

STROOMLEVERANCIER : \_\_\_\_\_  
Ref.: \_\_\_\_\_ Teller nr. \_\_\_\_\_  
Index : \_\_\_\_\_

Datum van het onderzoek : 6/18/2004 Aard van het onderzoek : gelijkvormigheidsonderzoek - ~~controle~~bezoek volgens :  
(AREI art. 270) (AREI art. 271) (AREI art. 276) (ARAB art. 262) (T.R. art. 261) (Voorschr. stroomlev.)  
Aard installatie : Nieuwe - ~~Uitbreiding~~ - ~~Wijziging~~ - ~~Voorlopig~~ - ~~Verzwarend~~ : Type der lokalen : studio, gelijkvloers  
Begin werken : Fundering vóór-na 1.10.81 - Elektrische installatie vóór-na 1.10.81 - 1.10.85 AREI art.86  
Aansluiting : Spanning 230 V Bescherming van de aansluiting Cautex C3 A  
Voedingskabel hoofdbord : 2 X 10 mm<sup>2</sup> Alg. schakelaar : type diff 63 A  
Type van de aardelektrode : ~~lus~~ - ~~baren~~ - ~~pennen~~ - ~~horizontale geleider~~ Schema : TT  
Aantal borden : 1 ; Aantal eindstroombanen : 9 ; RA : 5,7 Ohm; RI tot 20 MOhm

BESCHRIJVING :  
Zie schema's

Vastgestelde inbreuken en/of nota's :  
Geen

PROCES-VERBAAL VAN HET GELUKVORMIGHEIDSONDERZOEK
gezien op
de aangestelde van de stroomverdieler
naam :
handtekening :

PLICHTEN VAN DE EIGENAARS, BEHEERDERS OF HUURDERS : Zie keerzijde.

BESLUIT  
1. De installatie is conform. De algemene ADS werd verzegeld en de ééndraads en situatieschema's werden voor gezien getekend. De installatie dient opnieuw gecontroleerd uiterlijk op 6/18/2009 (art. 271 AREI) alsook vóór de ingebruikname van elke belangrijke wijziging of beduidende uitbreiding, uitgevoerd voor deze datum.  
2. ~~De installatie is niet conform.~~  
3. De installatie mag in dienst blijven indien zonder vertraging wordt voldaan aan de vastgestelde inbreuken en de gepaste maatregelen getroffen worden opdat de installatie geen gevaar vormt voor personen of goederen. ~~De installatie is niet conform.~~  
De installatie dient opnieuw gecontroleerd te worden uiterlijk op \_\_\_\_\_

DE AGENT-ONDERZOEKER : 15C  
nr. + naam + handtekening

De directeur,

Studio Gevelhuis Straathoek

Netspanning: 230V/40A

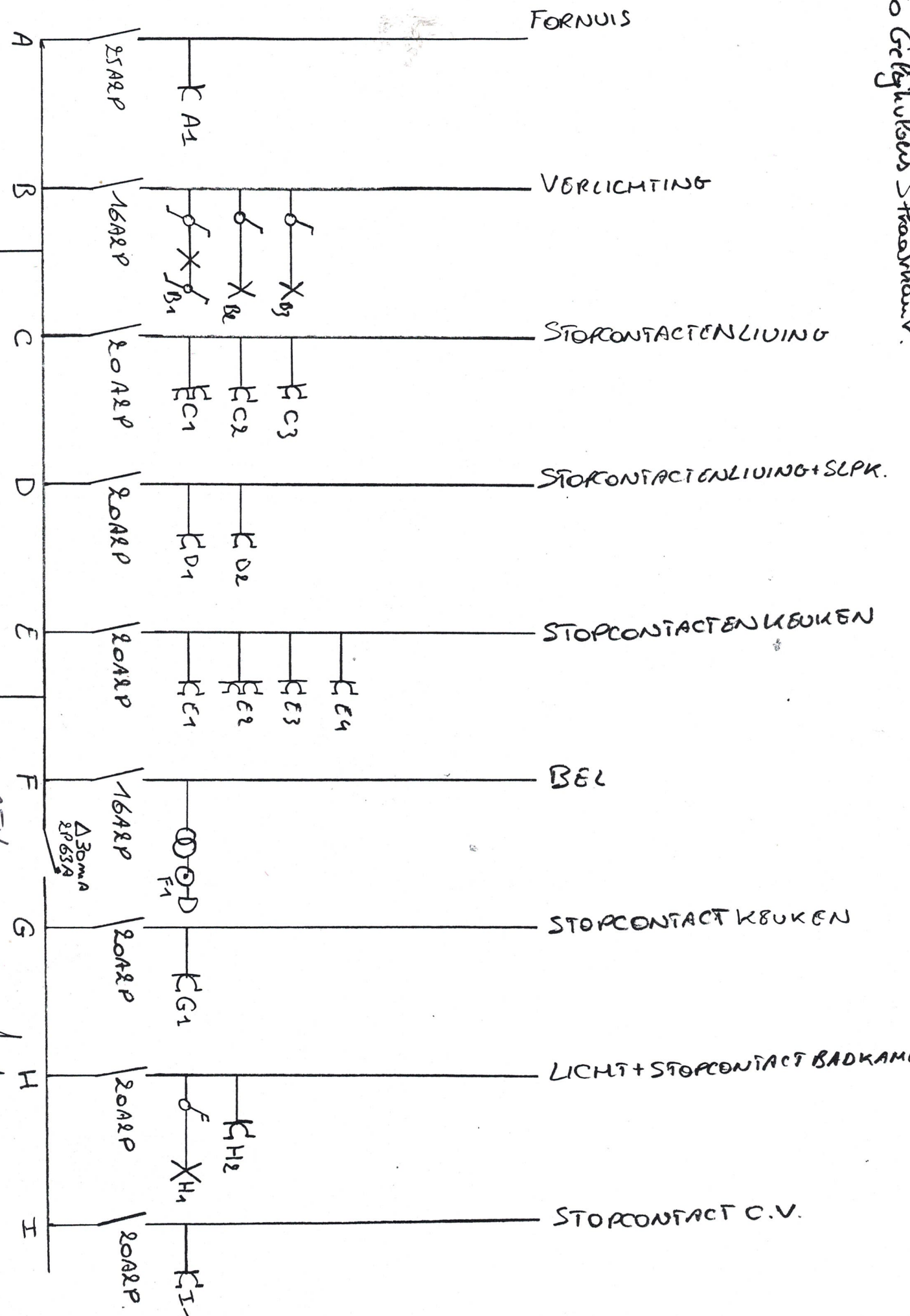

3TV  
20/2004

**TOM MORTIERS BVBA**  
Mortiersweg 56  
B-9230 Wetteren

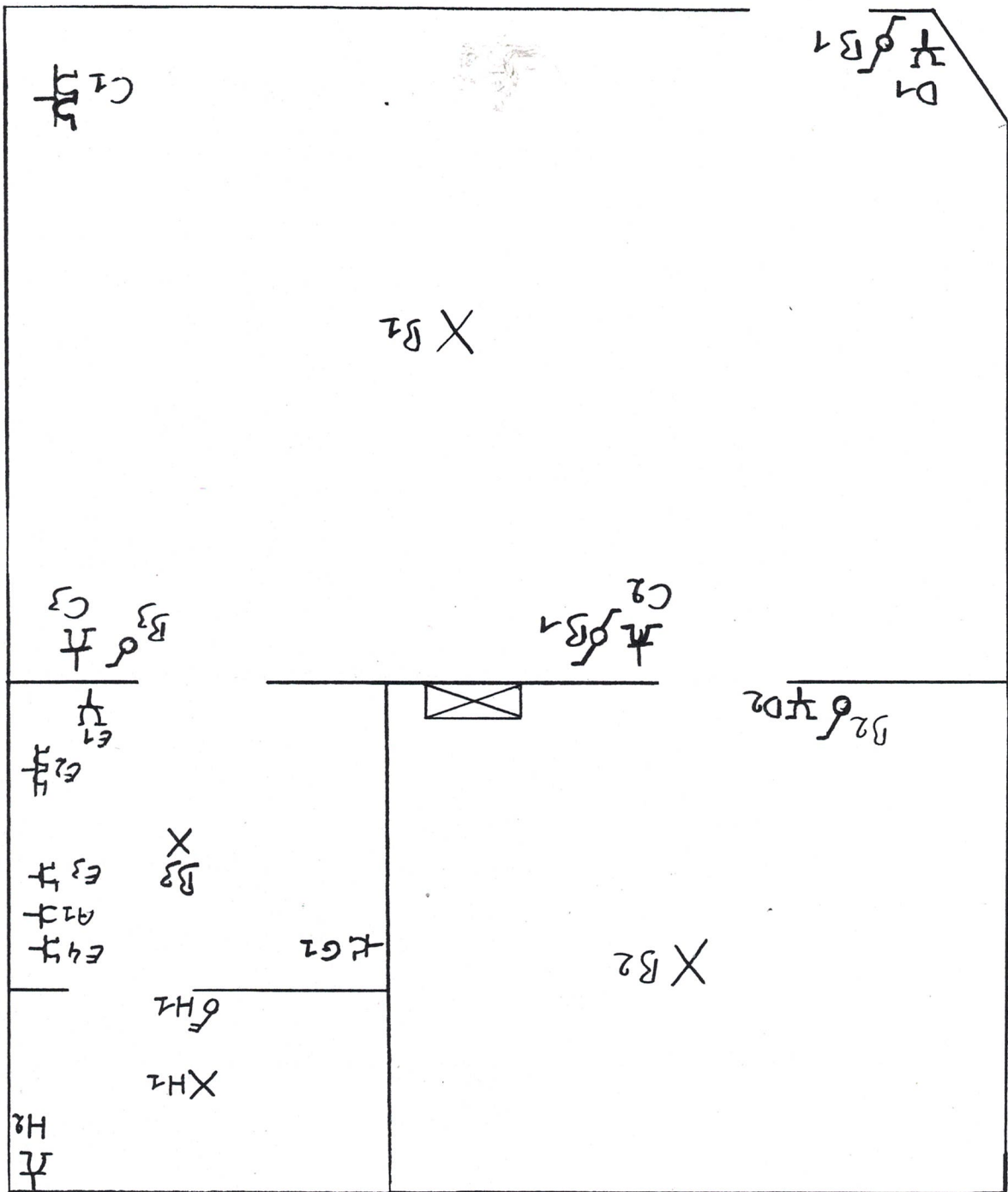

1)   
 2)   
 3)   
 2/8/2004   
 2/8/2004

TOM MORTIERS BVBA   
 Mellesbeekweg 56   
 B-9200 Wetteren

Studio Gepluimd Architectuur

# TECHNISCH BUREAU VERBRUGGHEN

ZVW



Controleorganisme erkend door het ministerie

ZETEL ANTWERPEN  
Van der Sweepstraat 3 bus 44  
2000 Antwerpen  
Tel. 03 216 28 90  
Fax 03 238 86 65

ZETEL BRUSSEL  
Clovislaan 15  
1000 Brussel  
Tel. 02 230 81 82  
Fax 02 230 80 08

0495/623096

O. ref.: \_\_\_\_\_

U. ref.: \_\_\_\_\_

VERSLAG NR. 15/040806/08

## PROCES-VERBAAL OVER HET ONDERZOEK VAN EEN ELEKTRISCHE LAAGSPANNINGSINSTALLATIE

ADRES INSTALLATIE : Gleegseweg 131, Aalst

EIGENAAR : M<sup>o</sup> Boeyens Huguette  
Adres : Steenveldlaan 11, Welle

OPDRACHTGEVER : BVBH Mosbeis  
Adres : Melleweg 56, Wetteen

INSTALLATEUR : idem  
Adres : \_\_\_\_\_

BTW nr : 474.290.705

STROOMLEVERANCIER: \_\_\_\_\_

Ref.: \_\_\_\_\_ Teller nr. \_\_\_\_\_

Index : \_\_\_\_\_

Datum van het onderzoek : 6/8/2004 Aard van het onderzoek : gelijkvormigheidsonderzoek - controlebezoek volgens : (AREI art. 270) (AREI art. 271) (AREI art. 276) (ARAB art. 262) (T.R. art. 281) (Voorschr. stroomlev.) \_\_\_\_\_

Aard installatie : Nieuwe - Uitbreiding - Wijziging - Voorlopig - Verzwaring : Type der lokalen apptg de la

Begin werken : Fundering vóór-na 1.10.81 - Elektrische installatie vóór-na 1.10.81 - 1.1.98 AREI art.86

Aansluiting : Spanning 230 V Bescherming van de aansluiting Cantma G3 A

Voedingskabel hoofdbord : 2 X 10 mm<sup>2</sup> Alg. schakelaar : type cliff 6317

Type van de aardelektrode : lus - baren - pennen - horizontale geleider Schema : TT

antal borden : 1 ; Aantal eindstroombanen : 3 ; RA : 5,7 Ohm; RI tot 20 MOhm

BESCHRIJVING : \_\_\_\_\_

3 zie schema's

Vastgestelde inbreuken en/of nota's : \_\_\_\_\_

Geen

PROCES-VERBAAL VAN HET
GELIJKVORMIGHEIDSONDERZOEK
gezien op
de aangestelde van de stroomverdieler
naam :
handtekening :

### PLICHTEN VAN DE EIGENAARS, BEHEERDERS OF HUURDERS : Zie keerzijde.

- BESLUIT
- De installatie is conform. De algemene ADS werd verzegeld en de ééndraads en situatieschema's werden voor gezien getekend. De installatie dient opnieuw gecontroleerd uiterlijk op 6/8/2009 (art. 271 AREI) alsook vóór de ingebruikname van elke belangrijke wijziging of beduidende uitbreiding, uitgevoerd voor deze datum.
  - ~~De installatie is niet conform.~~
  - De installatie mag in dienst blijven indien zonder vertraging wordt voldaan aan de vastgestelde inbreuken en de gepaste maatregelen getroffen worden opdat de installatie geen gevaar vormt voor personen of goederen. ~~De installatie is niet conform.~~ De installatie dient opnieuw gecontroleerd te worden uiterlijk op \_\_\_\_\_

DE AGENT-ONDERZOEKER : 15 Geen  
nr. + naam + handtekening

De directeur,



~~TOM MORTIERS BYBA~~  
Molsteenenweg 56  
B-9230 Wetteren

BTU  
018/1/2025

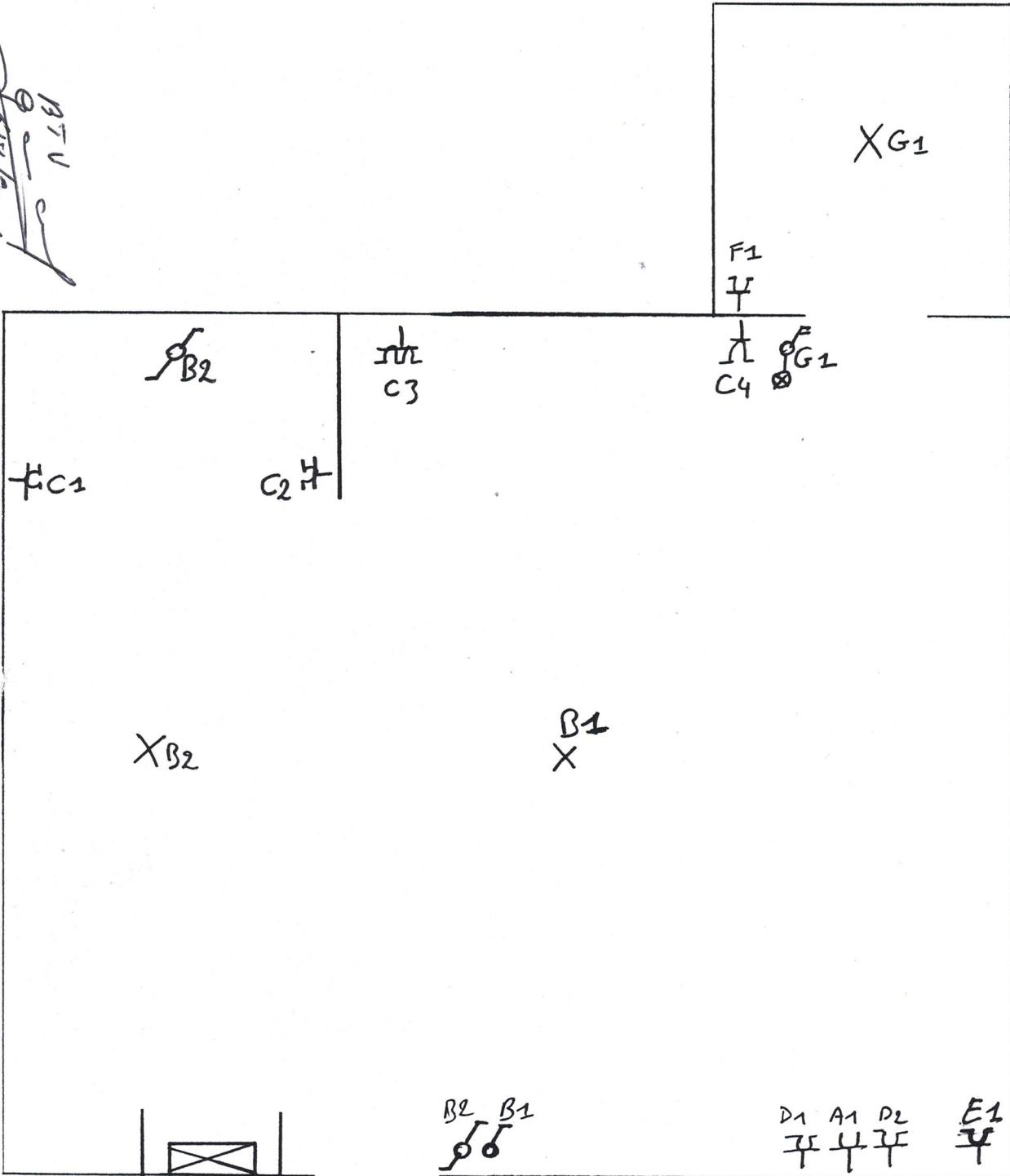

TECHNISCH BUREAU VERBRUGGHEN

VZW



Controleorganisme erkend door het ministerie

ZETEL ANTWERPEN
Van der Sweepstraat 3 bus 44
2000 Antwerpen
Tel. 03 216 28 90
Fax 03 238 86 65
ZETEL BRUSSEL
Clovislaan 15
1000 Brussel
Tel. 02 230 81 82
Fax 02 230 80 08

0475 1623096

O. ref.: \_\_\_\_\_

U. ref.: \_\_\_\_\_

VERSLAG NR. 15/040806/10

PROCES-VERBAAL OVER HET ONDERZOEK VAN EEN ELEKTRISCHE LAAGSPANNINGSINSTALLATIE

ADRES INSTALLATIE : G. Begeestring 131 Aalst

EIGENAAR : M. Boeyens Huyghe

OPDRACHTGEVER : BOMA Maatschappij

ADRES : Melkeberg 56 Wetteren

INSTALLATEUR : idem

BTW nr. : 474 990705

STROOMLEVERANCIER: \_\_\_\_\_
Ref.: \_\_\_\_\_ Teller nr. \_\_\_\_\_
Index : \_\_\_\_\_

Datum van het onderzoek : 6/18/2009 Aard van het onderzoek : gelijkvormigheidsonderzoek - controlebezoek volgens : (AREI art. 270) (AREI art. 271) (AREI art. 276) (ARAB art. 262) (F.R. art. 231) (Voorschr. stroomlev.)

Aard installatie : Nieuwe - Uitbreiding - Wijziging - Voorlopig - Verzwaring : Type der lokalen : Expansie gelijkspanning

Begin werken : Fundering vóór na 1.10.81 - Elektrische installatie vóór na 1.10.81 - 1.98 AREI art.86

Aansluiting : Spanning 230 V Bescherming van de aansluiting (aantal 63 A)

Voedingskabel hoofdbord : 2 X 10 mm² Alg. schakelaar : type 63 A

Type van de aardelektrode : lus - baren - pennen - horizontale geleider Schema : TT

Aantal borden : 1 ; Aantal eindstroombanen : 8 ; RA : 5,7 Ohm; RI tot 20 MOhm

BESCHRIJVING :
Die schemas

Vastgestelde inbreuken en/of nota's :
Geen

Table with 2 columns: PROCES-VERBAAL VAN HET GELIJKVORMIGHEIDSONDERZOEK, gezien op, de aangestelde van de stroomverdelers, naam, handtekening

PLICHTEN VAN DE EIGENAARS, BEHEERDERS OF HUURDERS : Zie keerzijde.

BESLUIT 1. De installatie is conform. De algemene ADS werd verzegeld en de ééndraads en situatieschema's werden voor gezien getekend. De installatie dient opnieuw gecontroleerd uiterlijk op 6/18/2009 (art. 271 AREI) alsook vóór de ingebruikname van elke belangrijke wijziging of beduidende uitbreiding, uitgevoerd voor deze datum.
2. De installatie is niet conform.
3. De installatie mag in dienst blijven indien zonder vertraging wordt voldaan aan de vastgestelde inbreuken en de gepaste maatregelen getroffen worden opdat de installatie geen gevaar vormt voor personen of goederen. De installatie is niet conform. De installatie dient opnieuw gecontroleerd te worden uiterlijk op \_\_\_\_\_

DE AGENT-ONDERZOEKER : nr. + naam + handtekening 15 G. ...

De directeur,

Netspanning: 2x230V

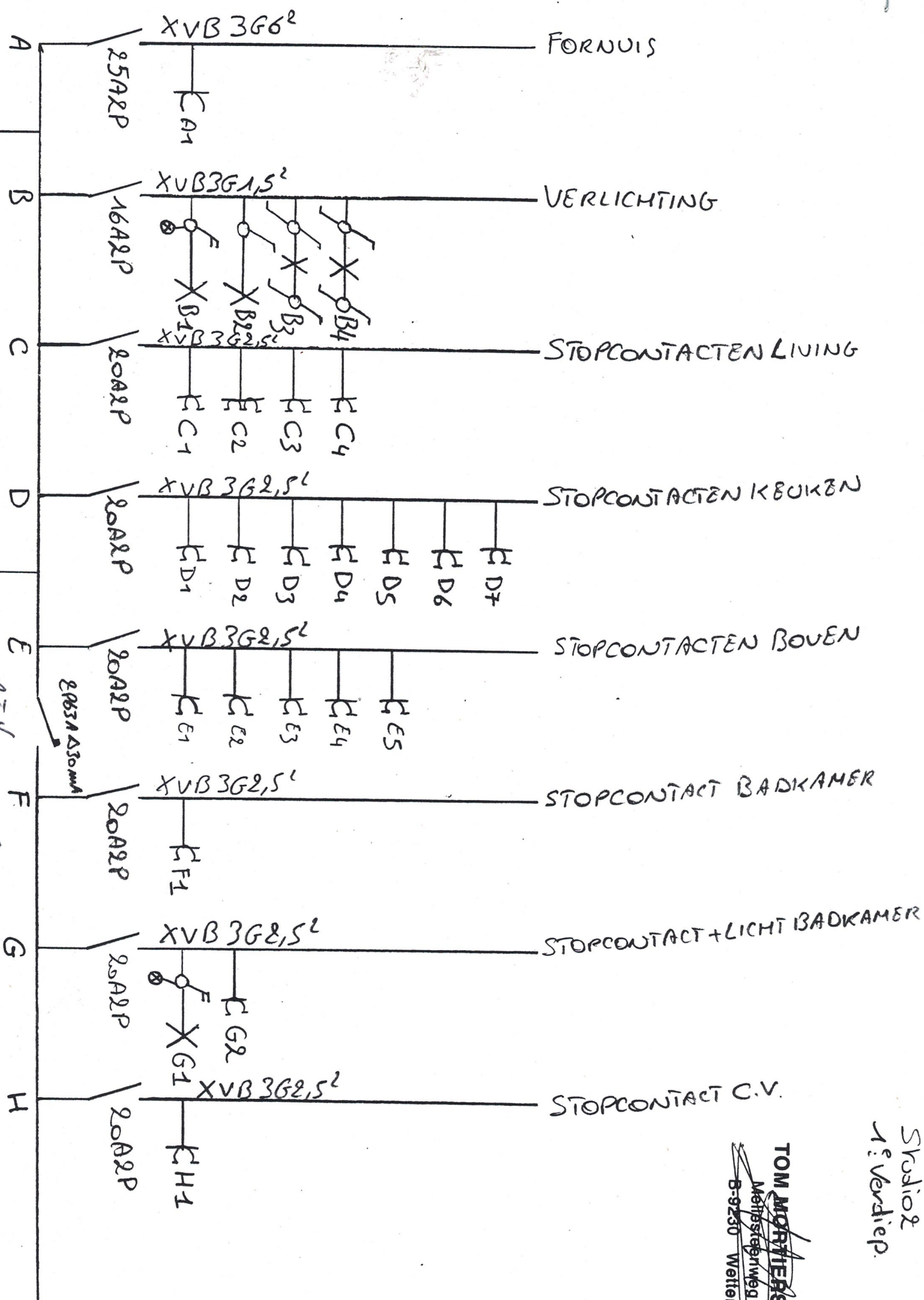

*C/18/2005*

**TOM MORTIERS BVBA**  
Melissteegweg 56  
B-9230 Welleken

Studio 2  
1<sup>e</sup> Verdieping

Studio 1: Verdiep.

**TOM MORTIERS BVBA**

Mellesteenweg 56

B-9230 Wetteren

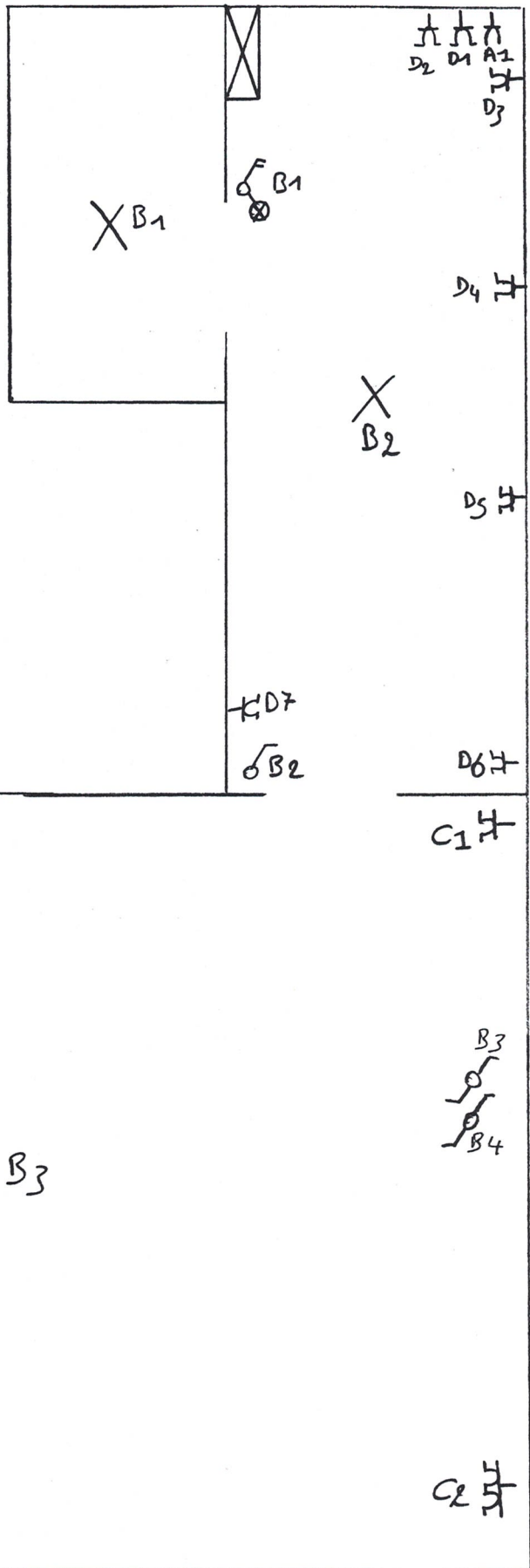

137 V  
6/8/2024

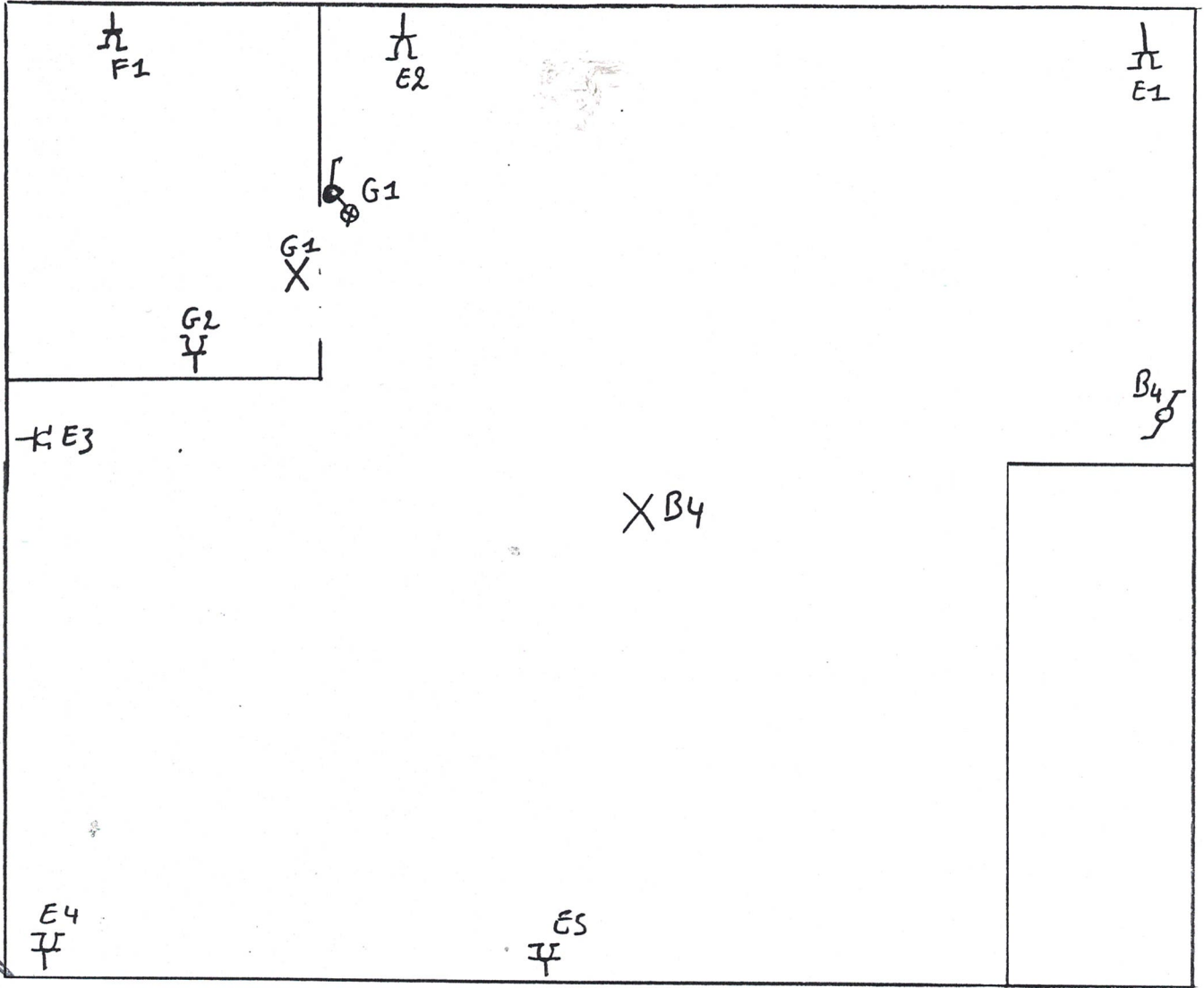

NTU  
2/18/2009

Studio & 1<sup>e</sup> verdiep boven.

**TOM MORTIERS BVBA**  
 Mallesleerweg 56  
 B-9230 Wetteren

# TECHNISCH BUREAU VERBRUGGHEN

VZW



Controleorganisme erkend door het ministerie

ZETEL ANTWERPEN  
Van der Sweepstraat 3 bus 44  
2000 Antwerpen  
Tel. 03 216 28 90  
Fax 03 238 86 65  
ZETEL BRUSSEL  
Clovislaan 15  
1000 Brussel  
Tel. 02 230 81 82  
Fax 02 230 80 08

0451623096

O. ref.: \_\_\_\_\_

U. ref.: \_\_\_\_\_

VERSLAG NR. 15/040806/12

## PROCES-VERBAAL OVER HET ONDERZOEK VAN EEN ELEKTRISCHE LAAGSPANNINGSINSTALLATIE

ADRES INSTALLATIE : G'leysceberg, 131, Aelst  
EIGENAAR : M<sup>r</sup> Baeyens Huguette  
Adres : \_\_\_\_\_  
OPDRACHTGEVER : BVBA Moutiers Ton  
Adres : Meldesteg, 56, Wetteren  
INSTALLATEUR : \_\_\_\_\_  
Adres : \_\_\_\_\_  
BTW nr : 474 290 705

STROOMLEVERANCIER: \_\_\_\_\_  
Ref.: \_\_\_\_\_ Teller nr. \_\_\_\_\_  
Index : \_\_\_\_\_

Datum van het onderzoek : 6/8/2009 Aard van het onderzoek : gelijkvormigheidsonderzoek - ~~controle~~bezoek volgens :

(AREI art. 270) (AREI art. 271) (AREI art. 276) (ARAB art. 262) (T.P. art. 231) (Voorschr. stroomlev.)

Aard installatie : Nieuwe - ~~Uitbreiding~~ - ~~Wijziging~~ - ~~Voorlopig~~ - ~~Verzwaren~~ : Type der lokalen : studio record

Begin werken : Fundering vóór-na 1.10.81 - Elektrische installatie vóór-na 1.10.81 - 1.10.85 AREI art.86

Aansluiting : Spanning 230 V Bescherming van de aansluiting contour (3A)

Voedingskabel hoofdbord : 2 X 10 mm<sup>2</sup> Alg. schakelaar : type 06 ff/63 A

Type van de aardelektrode : ~~luc~~ - baren - pennen - horizontale geleider Schema : TT

Aantal borden : 1 ; Aantal eindstroombanen : 2 ; RA : 5,7 Ohm; RI tot 20 MOhm

### BESCHRIJVING :

zie schema's

Vastgestelde inbreuken en/of nota's :

Geen

PROCES-VERBAAL VAN HET	
GELIJKVORMIGHEIDSONDERZOEK	
gezien op	
de aangestelde van de stroomverdelers	
naam :	
handtekening :	

### PLICHTEN VAN DE EIGENAARS, BEHEERDERS OF HUURDERS : Zie keerzijde.

BESLUIT 0

- De installatie is conform. De algemene ADS werd verzegeld en de één draads en situatieschema's werden voor gezien getekend. De installatie dient opnieuw gecontroleerd uiterlijk op 6/8/2009 (art. 271 AREI) alsook vóór de ingebruikname van elke belangrijke wijziging of beduidende uitbreiding, uitgevoerd voor deze datum.
- ~~De installatie is niet conform.~~
- De installatie mag in dienst blijven indien zonder vertraging wordt voldaan aan de vastgestelde inbreuken en de ~~gepaste maatregelen getroffen worden~~ omdat de installatie geen gevaar vormt voor personen of goederen. De installatie is niet conform. De installatie dient opnieuw gecontroleerd te worden uiterlijk op \_\_\_\_\_

DE AGENT-ONDERZOEKER : as Gaele  
nr. + naam + handtekening

De directeur,

Studio 1: Verdiep boven inrit.

**TOM MORTIERS BVBA**  
 Heffestienweg 56  
 B-9230 Wetteren

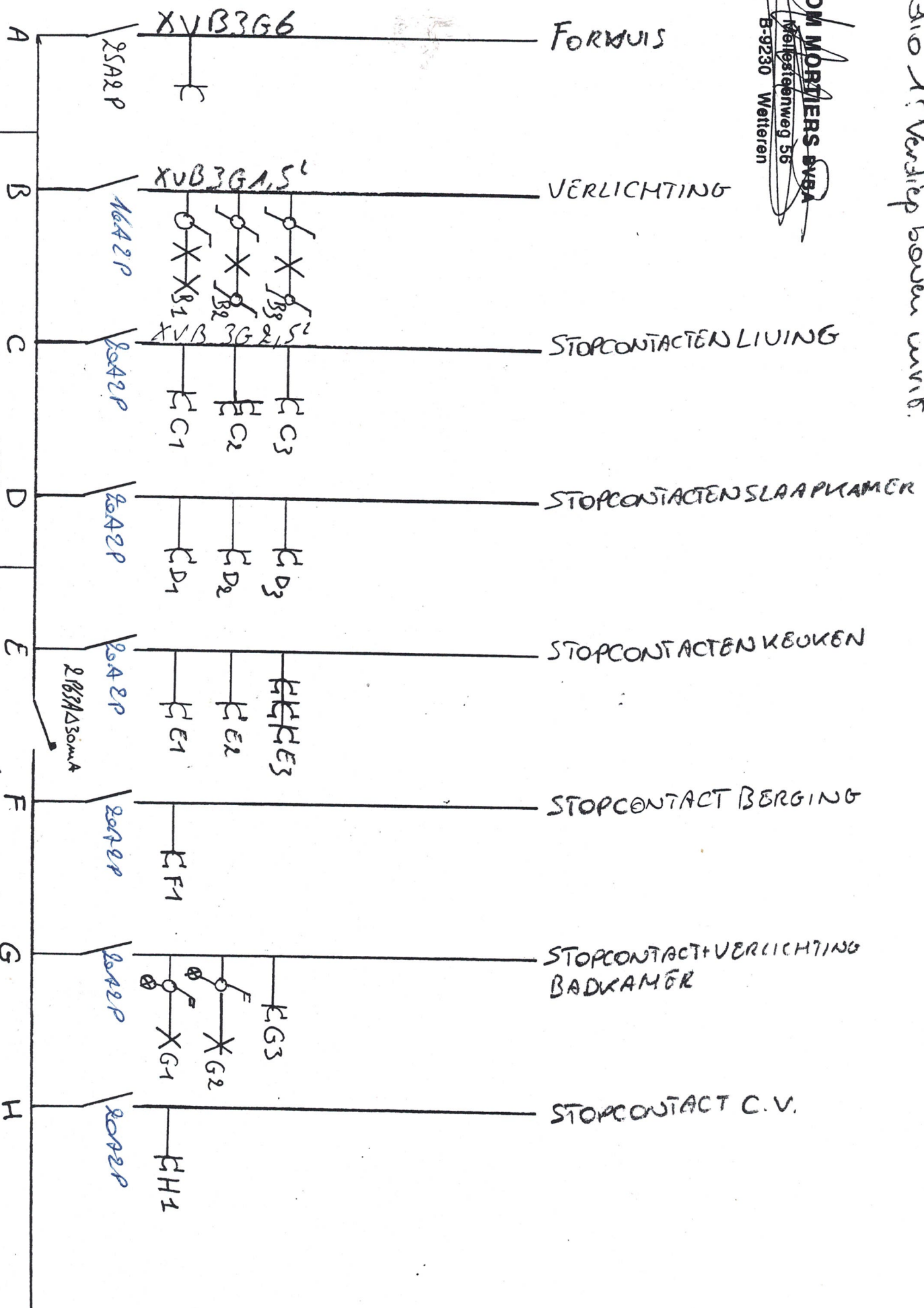

A 230V/40A  
 2P40A 2RB3MΔ300mA  
 BTU  
 2/8/2004

**TOM MORTIERS BVBA**  
Mallesteenweg 56  
B-9230 Wetteren

*Handwritten signature*  
B-1-V  
12/12/2004

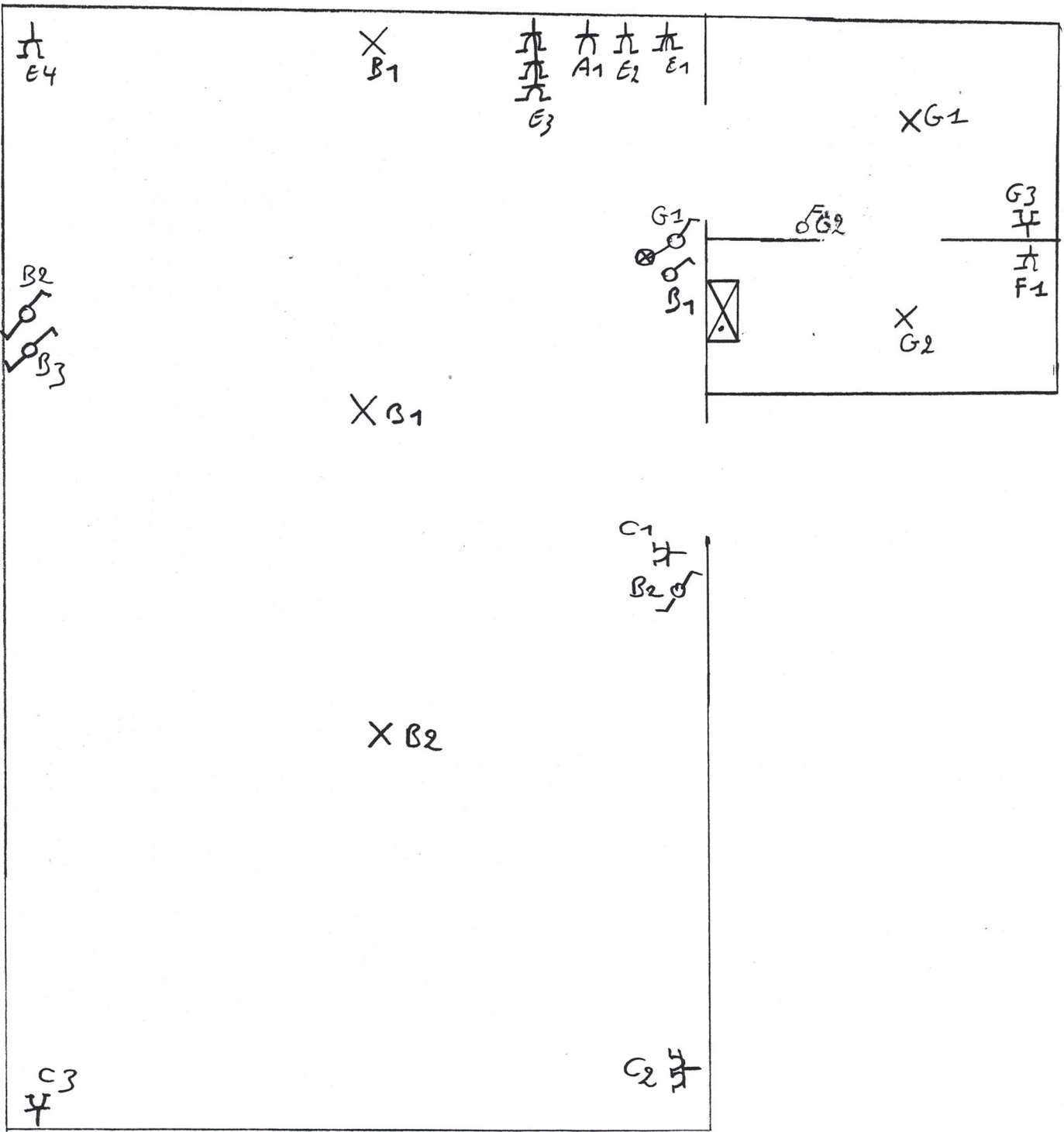

Studio 1: Verdiep boven inrit sb

**TOM MORTIERS BVBA**

Mellebeekweg 56

B-9230 Wetteren

ATV  
2/18/2024

