



# AUTONOME SECURITY CONTROLE VZW

Erkend **CONTROLEORGANISME**

Maatschappelijke zetel : **Ketelstraat 111 – 3454 Rummen**

Tel. 0483/429830

E-mail [bureel@asc-controle.be](mailto:bureel@asc-controle.be)

Ondernemingsnummer **BE 0826-131-776**

IBAN **BE 32 7512 0493 7802**



Agent-bezoeker belast met het onderzoek : **Johan Evers**

## VERSLAG VAN EEN HUISHOUELIJKE ELEKTRISCHE INSTALLATIE OP LAAGSPANNING EN OP ZEER LAGE SPANNING

AARD ONDERZOEK	VOORSCHRIFTEN			
<b>CONTROLEBEZOEK VAN EEN OUDE HUISHOUELIJKE ELEKTRISCHE INSTALLATIE BIJ VERKOOP</b>	BOEK 1 - KB 08/09/2019			
	8.2.1	8.2.2	8.4.3	8.4.2

1.- IDENTIFICATIE - INLICHTINGEN			
* Datum onderzoek	03/12/2025	Verslag nummer	JE-2025-1219-60
* Adres installatie	<b>Pepinusfortstraat 44, 3380 Glabbeek</b>		
* Eigenaar of DNG	Dhr Tuteleers		
* Installateur	-	BTW	-
* DNB	Fluvius	EAN Code	54144940000030244
Type van de lokalen	Wooneenheid : huis – <del>appartement</del> Detail : zie vaststellingen		

2.- BESCHRIJVING VAN DE AANSLUITING		3.- METINGEN EN OPGESTELD MATERIAAL	
Nominale spanning in Volt	3 x 400 V + N	Verspreidingsweerstand v.d. aardinrichting in $\Omega$	22,2
Automaat DNB	4p-20A	Algemeen isolatieniveau RI in M $\Omega$	>0,50
Voedingskabel Hoofdbord $\varnothing$	4 x 10	Borden	2
Nominale waarde v.d. bescherming v. d. aansluiting	Zie automaat DNB	Eindstroombanen	10
Type aardelektrode	Pennen	Type algemene schakelaar	Dif.40A/300mA/A

4.- VASTGESTELDE INBREUKEN OP DE VOORSCHRIFTEN VAN HET BOEK 1 (KB 08/09/2019)		
8.4.2.1	8.4.2.2	8.4.2.3
	Eendraad- en/of situatieschema is niet aanwezig, is onvolledig of komt niet overeen met de installatie. (B1:3.1.2.1)	
	De aanduidingen, markeringen en identificaties van de stroomkringen en van de apparatuur ontbreekt, is onvolledig of stemt niet overeen met de schema's. (B1:3.1.22)	
	Bijkomende DS voor het geheel van de apparatuur ondergebracht in de wasplaatsen en de stortbad — of badkamers ontbreekt of heeft een groter gevoeligheid dan 30 mA. (B1:4.24.3.c, 5.3.5.2, 5.4.4.1)(licht badkamer verdiep niet achter 30 mA)	
	Bescherming tegen elektr. schokken is niet verzekerd. Openingen in het L.S.B. afdichten, beschermingsgraad moet min IPXX-B bedragen. (B1:4.2.2.3)	
	De voedingsspanning is niet aangeduid op elk schakel- en verdeelbord. (B1:3.1.3.3)	
	De doorsnede van de bruggen of van de verdeelrails in bord is onvoldoende. (B1: 4.4.1.5)	
	Stopcontact(en) met aardpen is niet verbonden met de beschermingsgeleider. (B1:5.3.5.2.)	
	Niet alle contactdozen op LS zijn voorzien van een aardingspin of kinderbeveiliging. (B1:5.3.5.2, 4.2.2.b)	
	Elektrisch materieel zoals schakelaar, contactdoos of aftakdoos ... herschikken, vervangen en/of opnieuw bevestigen (afdekplaat ontbreekt, staat los, beschadigd...), deze is niet volgens de regel van goed vakmanschap geplaatst (B1:1.4.1.2)	
	Elektrisch materieel en toestellen zoals schakelaar, stopcontacten, spotlampen, verwarmingstoestellen zijn op of in de nabijheid van brandbaar materieel geplaatst (B1:4.3.3-4.3.3.5)	
	Het geplaatste elektrische materieel in de badkamer (stopcontact, licht, ...) is niet in overeenstemming met zijn volume.(badkamer verdieping)	
	Zekeringkast 2 heeft geen hoofdschakelaar en kan bijgevolg niet spanningsloos geplaatst worden ter plaatse.	
	Contactdozen zonder aardingscontact in bestaande oude delen (< vóór oktober 1981) zijn niet beveiligd door een algemene of bijkomende differentieelstroombeschermingsinrichting van ten hoogste 30mA. (B1:8.2.1.)	

5.- BESLUIT	
1.-	De elektrische installatie <b>voldeet</b> aan de voorschriften van het BOEK 1 (KB 08/09/2019) — De volgende periodieke controle moet worden uitgevoerd uiterlijk op ..... alsook voor de ingebruikname van elke belangrijke wijziging of beduidende uitbreiding voor deze datum. — De ingangsklemmen van de automatische differentieelstroominrichting geplaatst bij het begin van de installatie waren — werden ontoegankelijk gemaakt door verzegeling. Het(de) ééndraadschema(s) en situatieplan(nen) werd(en) voor gezien getekend.
2.-	De elektrische installatie <b>voldeet niet</b> aan de voorschriften van het BOEK 1 (KB 08/09/2019) De installatie mag in dienst blijven indien bij hoogdringendheid wordt voldaan aan de vastgestelde inbreuken en de gepaste maatregelen worden getroffen opdat de installatie geen gevaar vormt voor personen of goederen. Een aanvullend controle bezoek moet door een erkend organisme worden uitgevoerd uiterlijk op 18 maanden na datum van akte.

### 6.-UITGEVOERDE CONTROLES

Onderzoek conform interne <b>procedures 23</b> en werkinstructie <b>E006</b> op basis van de vermelde voorschriften bij het uitvoeren van het controlebezoek van een oude huishoudelijke elektrische installatie bij verkoop. Identificatie meettoestel : Metrel 3102	
6 a	Controle op de conformiteit van de uitvoering van de elektrische installatie overeenkomstig de voorgelegde schema's.
6 b	Controle van de staat (vastleggingen, beschadigingen....) van het vast geïnstalleerd elektrisch materieel en in het bijzonder voor wat betreft de schakelaars, de contactdozen, de aansluitingen in de verdeelkasten en verbindingsdozen
6 c	Controle van de beschermingsmaatregelen tegen elektrische schokken bij rechtstreekse en onrechtstreekse aanraking
6 d	Controle van de werking van differentieelstroominrichtingen via eigen testinrichting
6 e	Controle van de foutlussen en de juiste aansluiting van de differentieelstroominrichtingen via de opwekking van een foutstroom tussen 2,5 en 2.75 maal de gevoeligheid van het apparaat.
6 f	De controle van de continuïteit van de equipotentiale verbindingen (hoofd – en bijkomende) en van de beschermingsgeleiders van de contactdozen en van de vast opgestelde of verplaatsbare elektrische toestellen met vaste standplaats van klasse I
6 g	Visuele controle van vast of vast opgesteld elektrisch materieel .dat gevaar kan opleveren voor personen en goederen
6 h	Visuele controle van verplaatsbaar elektrisch materieel dat gevaar kan opleveren voor personen en goederen
6 i	De overeenstemming tussen de geïnstalleerde beschermingsinrichtingen tegen overstroom en de doorsneden van de respectievelijke stroombanen die ze beschermen.

### 7.a- Plichten van de Verkopers en Kopers

<b>8.4.2.2 – Boek 1</b>
<p>Bij de verkoop van een wooneenheid als bedoeld in afd. 8.4.2.1 is de verkoper verplicht:</p> <ul style="list-style-type: none"> <li>- een controlebezoek van de elektrische installatie te laten uitvoeren;</li> <li>- de datum van het proces-verbaal van het controlebezoek en het feit van de overhandiging van dit proces-verbaal in de authentieke akte te doen vermelden.</li> <li>- indien de verkoper en koper overeenkomen dat het controlebezoek van de elektrische installatie overbodig en nutteloos is omdat de koper het gebouw gaat afbreken of de elektrische installatie volledig gaat renoveren is de verkoper verplicht dit akkoord in de authentieke akte te doen vermelden.</li> <li>- De verkoper is verplicht in de authentieke akte te doen vermelden dat de koper de Algemene Directie Energie, afdeling Infrastructuur schriftelijk moet informeren van de afbraak van het gebouw of van de volledige renovatie van de elektrische installatie. Deze laatste maakt aan de koper een dossiernummer over en verzoekt hem haar een proces-verbaal van controle toe te zenden van zodra de nieuwe elektrische installatie in gebruik wordt genomen.</li> <li>- In het geval van onmogelijkheid om de controle te laten uitvoeren bij een door gerechtelijke beslissing bevolen verkoop is diegene die de verkoop vordert verplicht in de authentieke akte of in het proces-verbaal van openbare toewijzing de afwezigheid te doen vermelden van het controlebezoek van de elektrische installatie en het belang van de koper om tot deze controle te laten overgaan.</li> <li>- In het geval van een controlebezoek met een negatief proces-verbaal als gevolg, is de verkoper verplicht in de authentieke akte de verplichting voor de koper te doen vermelden zijn identiteit en de datum van de akte van verkoop schriftelijk mede te delen aan het erkend- organisme dat het controlebezoek van de elektrische installatie heeft uitgevoerd.</li> <li>- Na deze melding heeft de koper de vrije keuze om een erkend organisme aan te stellen voor een nieuw controlebezoek om na te gaan of na de afloop van een termijn van 18 maanden, te rekenen vanaf de datum van de akte van verkoop, de overtredingen verdwenen zijn.</li> <li>- Indien de koper een ander erkend organisme aanstelt dan licht dit organisme het erkend organisme dat het eerste proces-verbaal van controlebezoek heeft opgesteld hierover in.</li> </ul>

### 7.b- Plichten van de Erkende Organismen

7b.1	In het kader van de wettelijke opdrachten EO, zal een kopie van dit verslag door het EO worden bewaard, gedurende een termijn van 5 jaar. Deze kopie wordt ter beschikking gesteld aan elke persoon die wettelijk toegelaten is om dit te raadplegen. Voor bijkomende informatie mbt reglementaire voorschriften, klachten: FOD Algemene Directie Energie ( <a href="https://www.economie.fgov.be">https://www.economie.fgov.be</a> )
------	---

### 8.- NOTA'S

8.1.-	<b>Installatie aangevat voor 01/10/1981 *</b>	<i>Eventuele afwijkingen waarmee rekening gehouden werd : Boek 1 – 8.2.1 + 8.4.3</i>
		<i>Eventuele afwijkingen waarmee rekening gehouden werd : Boek 1 – 8.4.2 (verkoop oude HHI)</i>
8.2.-	<i>Het controlebezoek heeft als doel het dossier van de elektrische installatie opnieuw te vervolledigen.</i>	
8.3.-	<i>Bij het ter beschikking stellen van de schema's is het niet uitgesloten dat er nog bijkomende opmerkingen vastgesteld worden.</i>	
8.4	<i>De woning is bemeubeld, mogelijk staan niet alle stopcontacten en schakelaars vermeld op de schets of zijn er nog bijkomende opmerkingen.</i>	
8.5	<i>Stopcontacten zonder aarding kunnen enkel gebruikt worden voor toestellen van klasse II.</i>	
8.6	<i>Tijdens het onderzoek zijn enkel de verdeelborden en de zichtbare toegankelijke delen van de installatie gecontroleerd. Schakelaars, contactdozen, plinten/goten etc. zijn niet losgemaakt.</i>	
	<i>Inhoud zekeringkast 1: Hoofdverliesstroomschakelaar, bijkomende gevoelige verliesstroomschakelaar 40A/30mA/A</i>	

\* *Schrappen wat niet van toepassing is*

### 9.- DE AGENT-BEZOEKER BELAST MET HET ONDERZOEK

NAAM & handtekening	<i>Johan Evers</i>
---------------------	--------------------

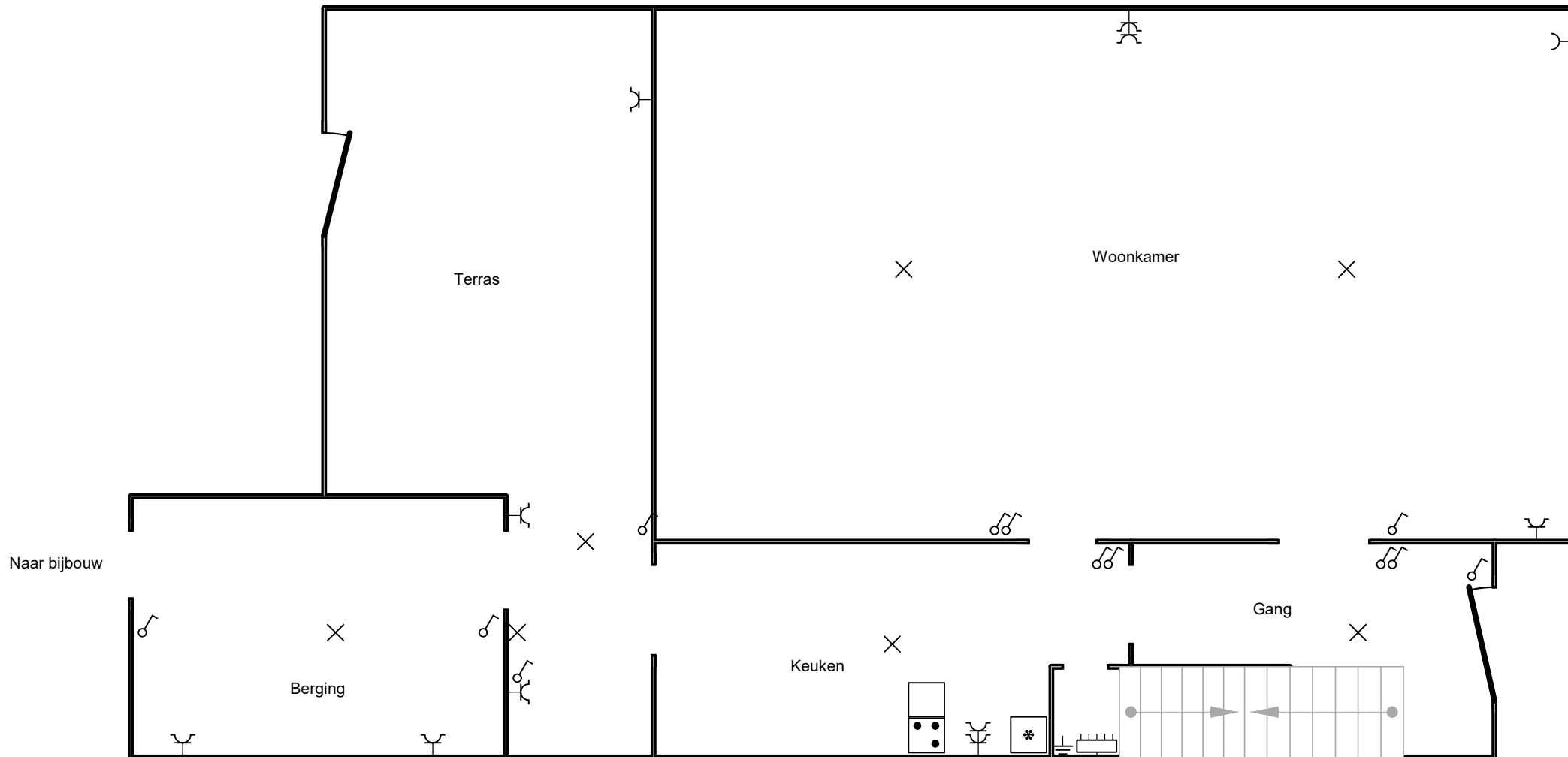

**Erkend Organisme**

A" S" C.  
 Ketelstraat 111  
 3545 Rummen  
 GSM: 0483 42 98 30  
 e-mail: bureel@asc-controle.be

**Plaats van de elektrische installatie**

particulier Tuteleers, bijlage bij ASC JE-2025-1210  
 Pepinusfortstraat 44  
 3380 Glabbeek  
  
 EAN 541449400000030244



**p. 1/5  
 Situatieplan**

Datum: 3/12/2025

3 x 400V + N ~ 50Hz

Tellernummer DNB 1SAG3100181699  
 Index dag : 004993  
 Index nacht : 005637

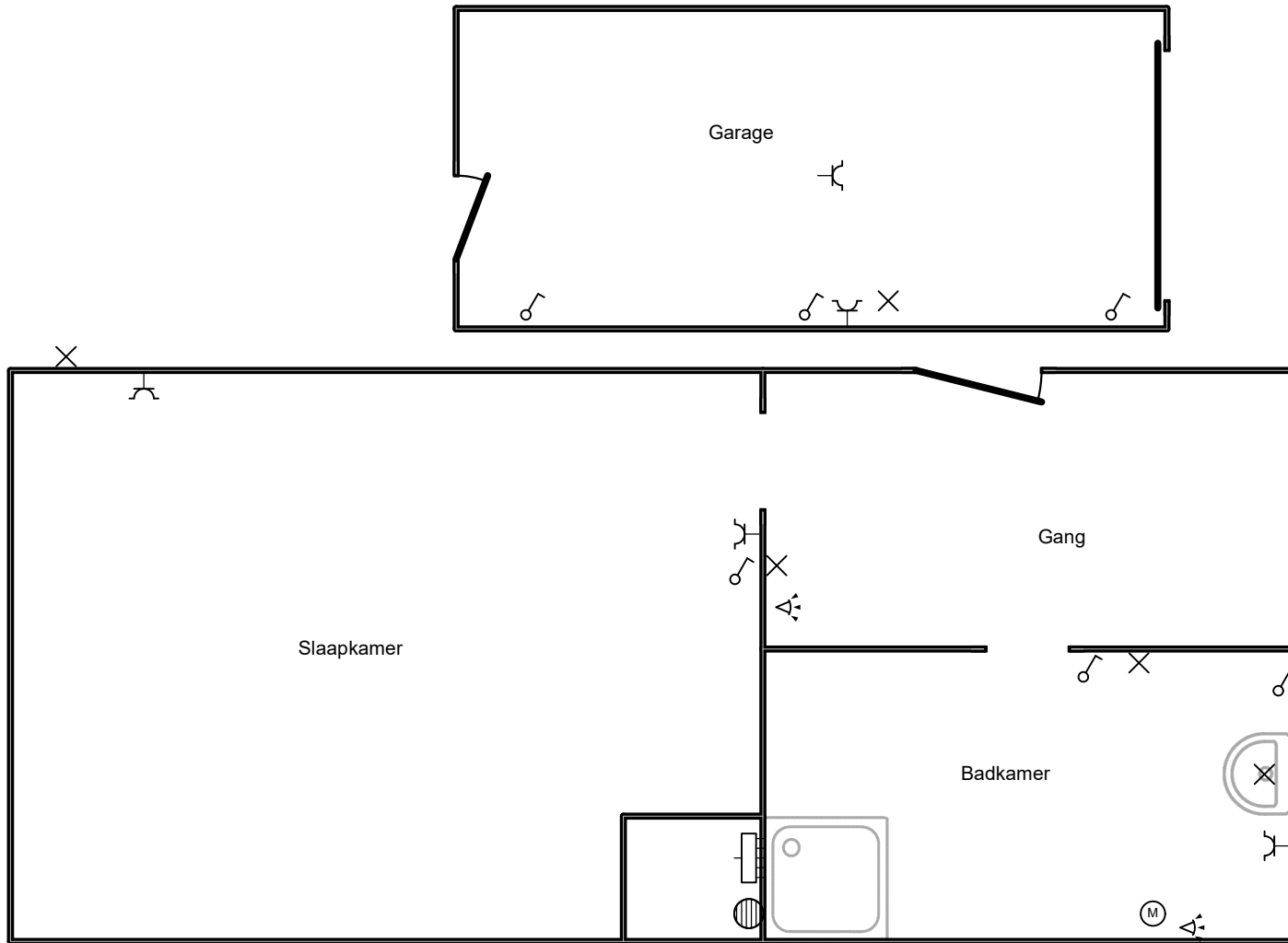

**Erkend Organisme**

A"S"C.  
 Ketelstraat 111  
 3545 Rummen  
 GSM: 0483 42 98 30  
 e-mail: bureel@asc-controle.be

**Plaats van de elektrische installatie**

particulier Tuteleers, bijlage bij ASC JE-2025-1210  
 Pepinusfortstraat 44  
 3380 Glabbeek  
  
 EAN 541449400000030244



**p. 2/5  
 Situatieplan**

Datum: 3/12/2025

3 x 400V + N ~ 50Hz

Tellernummer DNB 1SAG3100181699  
 Index dag : 004993  
 Index nacht : 005637

2e Verdieping

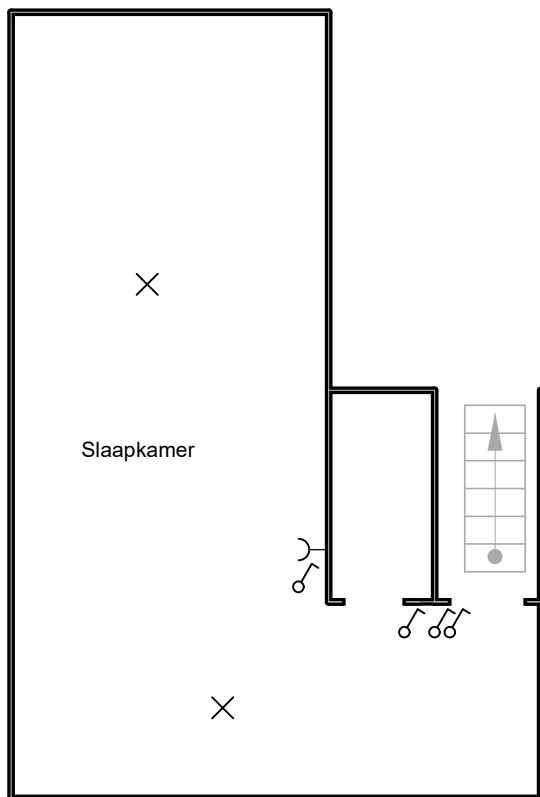

1e Verdieping

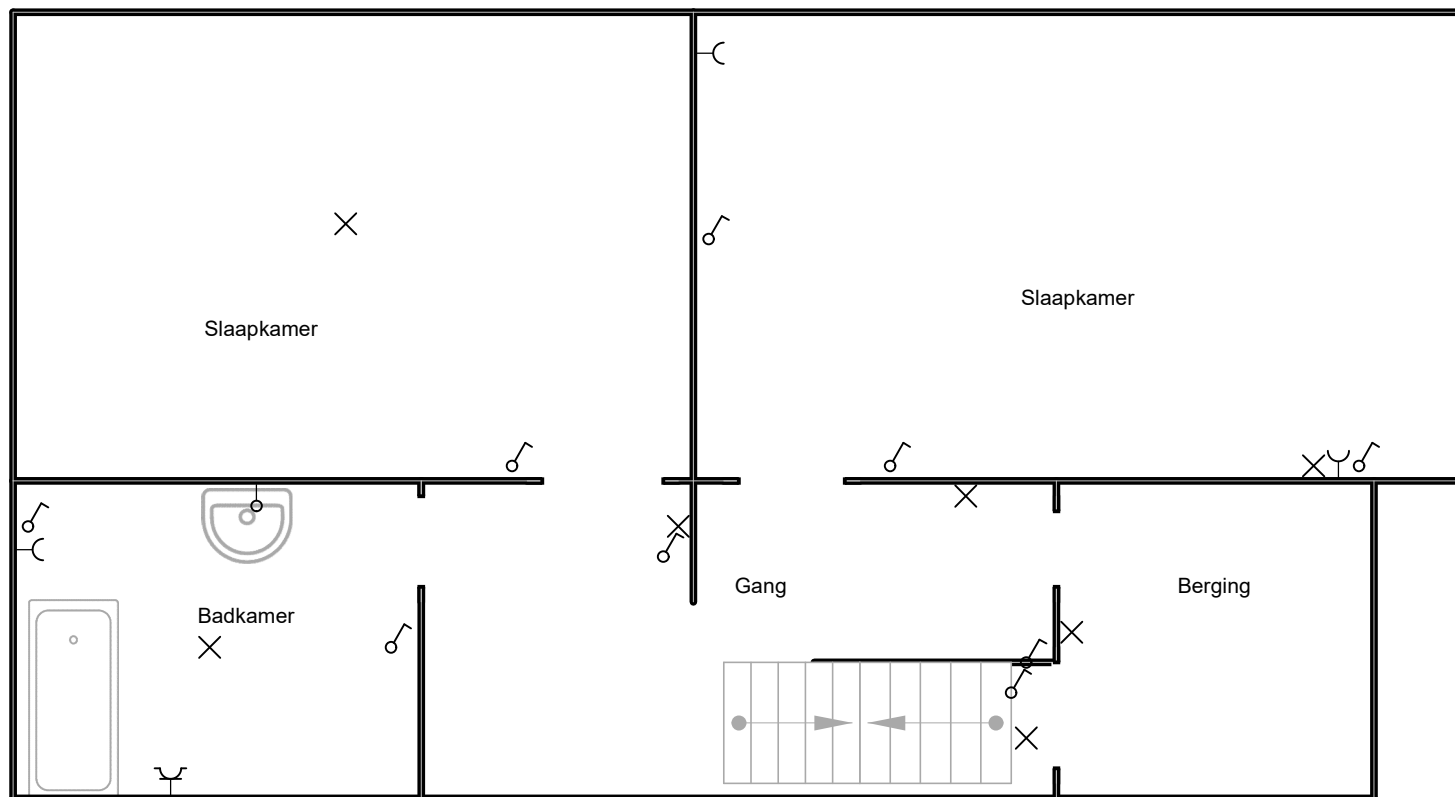

**Erkend Organisme**

A"S"C.  
Ketelstraat 111  
3545 Rummen  
GSM: 0483 42 98 30  
e-mail: bureel@asc-controle.be

**Plaats van de elektrische installatie**

particulier Tuteleers, bijlage bij ASC JE-2025-1210  
Pepinusfortstraat 44  
3380 Glabbeek

EAN 541449400000030244



**p. 3/5  
Situatieplan**

Datum: 3/12/2025

3 x 400V + N ~ 50Hz

Tellernummer DNB 1SAG3100181699  
Index dag : 004993  
Index nacht : 005637

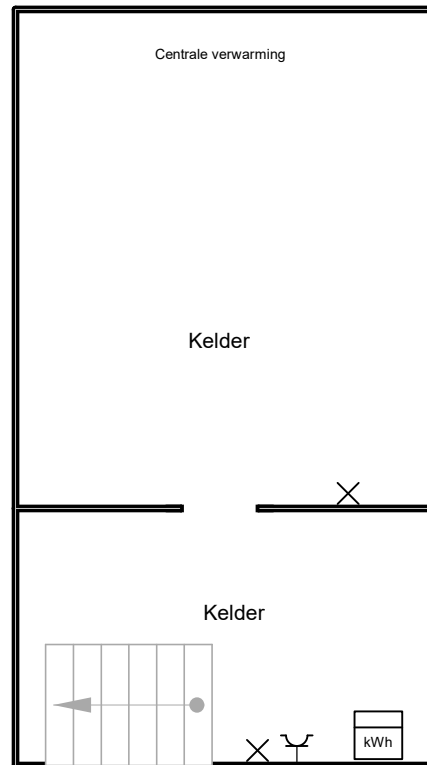

**Erkend Organisme**

A" S" C.  
 Ketelstraat 111  
 3545 Rummen  
 GSM: 0483 42 98 30  
 e-mail: bureel@asc-controle.be

**Plaats van de elektrische installatie**

particulier Tuteleers, bijlage bij ASC JE-2025-1210  
 Pepinusfortstraat 44  
 3380 Glabbeek  
  
 EAN 541449400000030244



**p. 4/5  
 Situatieplan**

Datum: 3/12/2025

3 x 400V + N ~ 50Hz

Tellernummer DNB 1SAG3100181699  
 Index dag : 004993  
 Index nacht : 005637

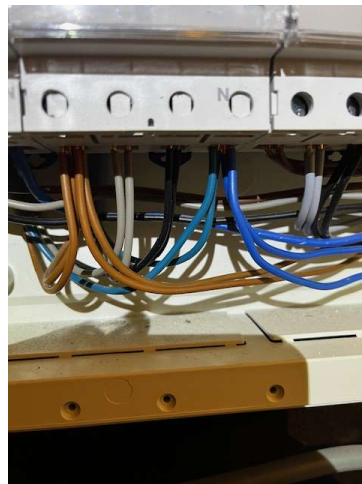
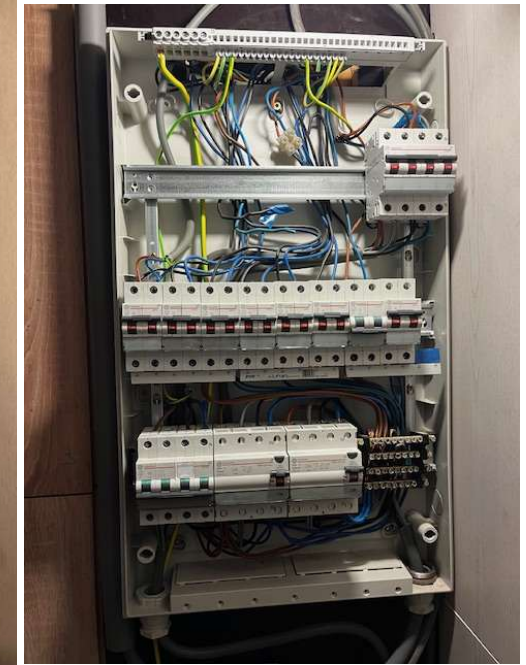

**Erkend Organisme**  
A"S"C.  
Ketelstraat 111  
3545 Rummen  
GSM: 0483 42 98 30  
e-mail: bureel@asc-controle.be

**Plaats van de elektrische installatie**  
particulier Tuteleers, bijlage bij ASC JE-2025-1210  
Pepinustfortstraat 44  
3380 Glabbeek  
  
EAN 54144940000030244



**p. 5/5**  
**Situatieplan**

Datum: 3/12/2025

3 x 400V + N ~ 50Hz

Tellernummer DNB 1SAG3100181699  
Index dag : 004993  
Index nacht : 005637