

**AUTONOME SECURITY CONTROLE VZW**Erkend **CONTROLEORGANISME**Maatschappelijke zetel : **Ketelstraat 111 – 3454 Rummen**

Tel. 0483/429830

E-mail bureel@asc-controle.beOndernemingsnummer **BE 0826-131-776**IBAN **BE 32 7512 0493 7802**Agent-bezoeker belast met het onderzoek : **Huveneers Tommy****VERSLAG VAN EEN HUISHOUEDELIJKE ELEKTRISCHE INSTALLATIE OP LAAGSPANNING
EN OP ZEER LAGE SPANNING**

| | |
|-------------------------|---|
| AARD ONDERZOEK | VOORSCHRIFTEN |
| CONTROLEBEZOEK : | BOEK 1 - KB 08/09/2019 & KB 05/03/2023 6.5.1 t/m 6.5.7.2 |

| 1.- IDENTIFICATIE - INLICHTINGEN | | | |
|---|---|----------------|--------------|
| * Datum onderzoek | 06-12-2024 | Verslag nummer | TH-2024-0020 |
| * Adres installatie | Stationstraat 6, 3070 Kortenberg "triplex" | | |
| * Eigenaar of DNG | Winenergy – Bert Winnen | | |
| * Installateur | | BTW | |
| * DNB | Fluvius | EAN Code | |
| Type van de lokalen | Wooneenheid : huis – appartement Detail : zie ééndraadsschema en situatieplan dd. in bijlage | | |

| 2.- BESCHRIJVING VAN DE AANSLUITING | | 3.- METINGEN EN OPGESTELD MATERIAAL | |
|--|---------------------------|--|----------|
| Nominale spanning in Volt | 3N400V | Verspreidingsweerstand v.d. aardinrichting in Ω | 2,4 Ohm |
| Automaat DNB | 40A 4P max | Algemeen isolatieniveau RI in M Ω | >50 MOhm |
| Voedingskabel Hoofdbord \emptyset | EXVB 4X10 mm ² | Borden | 1 |
| Nominale waarde v.d. bescherming v. d. aansluiting | Zie automaat DNB | Eindstroombanen | 18 |
| Type aardelektrode | LUS | Type algemene schakelaar | 63A 4P |

| 4.- VASTGESTELDE INBREUKEN OP DE VOORSCHRIFTEN VAN HET BOEK 1 (KB 08/09/2019 & KB 05/03/2023) | |
|--|--|
| 6.5.1 t/m 6.5.7.1 | |
| 4.1 | Eendraadschema is niet aanwezig (B1:3.1.2.1) |
| 4.2 | Situatieplan is niet aanwezig (B1: 3.1.2.1) |
| 4.3 | Er is een grote zwarte lusterklem gebruikt om verbindingen te maken in de zekeringskast. Dit is niet toegestaan. (B1:1.4) |
| 4.4 | Er is geen ADS(er staat een schakelaar op kop) in het begin van de installatie in de zekeringskast van de triplex (B1:4.2.3.2) |

| 5.- BESLUIT | |
|--|--|
| 1.- De elektrische installatie voldoet aan de voorschriften van het BOEK 1 (KB 08/09/2019 & KB 05/03/2023) — De volgende periodieke controle moet worden uitgevoerd uiterlijk op alsook voor de ingebruikname van elke belangrijke wijziging of beduidende uitbreiding voor deze datum. — De ingangsklemmen van de automatische differentieelstroominrichting geplaatst bij het begin van de installatie waren — werden ontoegankelijk gemaakt door verzegeling. Het(de) ééndraadsschema (s) en situatieplan(nen) werd(en) voor gezien getekend. | |
| 2.- De elektrische installatie voldoet niet aan de voorschriften van het BOEK 1 (KB 08/09/2019 & KB 05/03/2023) De installatie mag in dienst blijven indien bij hoogdringendheid wordt voldaan aan de vastgestelde inbreuken en de gepaste maatregelen worden getroffen opdat de installatie geen gevaar vormt voor personen of goederen. Een aanvullend bezoek moet door A''S''C worden uitgevoerd uiterlijk op 12 maanden na datum van het verslag. | |

6.-UITGEVOERDE CONTROLES

Onderzoek conform interne **procedures 23** en werkinstructie **E006** op basis van de vermelde voorschriften bij het uitvoeren van het controlebezoek van een huishoudelijke elektrische installatie.

Identificatie meettoestel : Metrel 3102

| | |
|-----|---|
| 6 a | Controle op de conformiteit van de uitvoering van de elektrische installatie overeenkomstig de voorgelegde schema's. |
| 6 b | Controle van de staat (vastleggingen, beschadigingen...) van het vast geïnstalleerd elektrisch materieel en in het bijzonder voor wat betreft de schakelaars, de contactdozen, de aansluitingen in de verdeelkasten en verbindingsdozen |
| 6 c | Controle van de beschermingsmaatregelen tegen elektrische schokken bij rechtstreekse en onrechtstreekse aanraking |
| 6 d | Controle van de werking van differentieelstroominrichtingen via eigen testinrichting |
| 6 e | Controle van de foutlussen en de juiste aansluiting van de differentieelstroominrichtingen via de opwekking van een foutstroom tussen 2,5 en 2.75 maal de gevoeligheid van het apparaat. |
| 6 f | De controle van de continuïteit van de equipotentiale verbindingen (hoofd – en bijkomende) en van de beschermingsgeleiders van de contactdozen en van de vast opgestelde of verplaatsbare elektrische toestellen met vaste standplaats van klasse I |
| 6 g | Visuele controle van vast of vast opgesteld elektrisch materieel dat gevaar kan opleveren voor personen en goederen |
| 6 h | Visuele controle van verplaatsbaar elektrisch materieel dat gevaar kan opleveren voor personen en goederen |
| 6 i | De overeenstemming tussen de geïnstalleerde beschermingsinrichtingen tegen overstroom en de doorsneden van de respectievelijke stroombanen die ze beschermen. |

7.- PLICHTEN VAN DE EIGENAARS, BEHEERDERS, HUURDERS, ERKENDE ORGANISMEN

| | |
|-----|---|
| 7 a | De eigenaar, beheerder of huurder is verplicht het verslag van het onderzoek te bewaren in het dossier van de elektrische installatie, samen met de ééndraadschema's en de situatieplannen. |
| 7 b | De eigenaar, beheerder of huurder is verplicht in het dossier elke wijziging aangebracht aan de elektrische installatie te vermelden. |
| 7 c | De eigenaar, beheerder of huurder is verplicht de Federale Overheidsdienst die Energie onder zijn bevoegdheid heeft onmiddellijk in te lichten over elk ongeluk van personen overkomen en rechtstreeks of onrechtstreeks te wijten aan de aanwezigheid van elektriciteit. |
| 7 d | De eigenaar, beheerder of huurder is verplicht, wanneer er inbreuken zijn vastgesteld tijdens het controlebezoek, een nieuw controlebezoek te doen verrichten door hetzelfde erkend organisme om na te gaan of na afloop van de termijn van één jaar de inbreuken verdwenen zijn. Indien tijdens dat tweede bezoek wordt vastgesteld dat er nog inbreuken overblijven, moet het erkend organisme een kopie van het verslag van het controlebezoek sturen naar de Algemene Directie Energie die belast is met het hoog toezicht op de huishoudelijke elektrische installaties. |
| 7 e | In het kader van de wettelijke opdrachten EO, zal een kopie van dit verslag door het EO worden bewaard, gedurende een termijn van 5 jaar. Deze kopie wordt ter beschikking gesteld aan elke persoon die wettelijk toegelaten is om dit te raadplegen. Voor bijkomende informatie mbt reglementaire voorschriften, klachten: FOD Algemene Directie Energie (https://www.economie.fgov.be) |

8.- NOTA'S

| | | |
|-------|---|--|
| 8.1.- | Installatie aangevat voor 01/10/1981 * | Eventuele afwijkingen waarmee rekening gehouden werd : Boek 1 – 8.2.1 + 8.4.3 |
| | | Eventuele afwijkingen waarmee rekening gehouden werd : Boek 1 – 8.4.1 (verzwaring oude HHI) |
| | Installatie aangevat voor 01/06/2020 * | Eventuele afwijkingen waarmee rekening gehouden werd : Boek 1 – 8.2.2 |
| | Installatie aangevat na 01/06/2020 * | Eventuele afwijkingen waarmee rekening gehouden werd : Boek 1 – 6.5.8 |
| | Installatie aangevat na 01/06/2023 * | KB 05 maart 2023 – BS 28 maart 2023 |
| 8.2.- | Het controlebezoek heeft als doel het dossier van de elektrische installatie opnieuw te vervolledigen. | |
| 8.3.- | De afwezigheid van de schema's laten niet toe om een grondig controle uit te voeren. | |
| 8.4 | De woning is bemeubeld, mogelijk staan niet alle stopcontacten en schakelaars vermeld op de schets of zijn er nog bijkomende opmerkingen. | |

* *Schrappen wat niet van toepassing is*

9.- DE AGENT-BEZOEKER BELAST MET HET ONDERZOEK

| | |
|---------------------------|--|
| NAAM & handtekening | |
|---------------------------|--|

1ste verdiep triplex

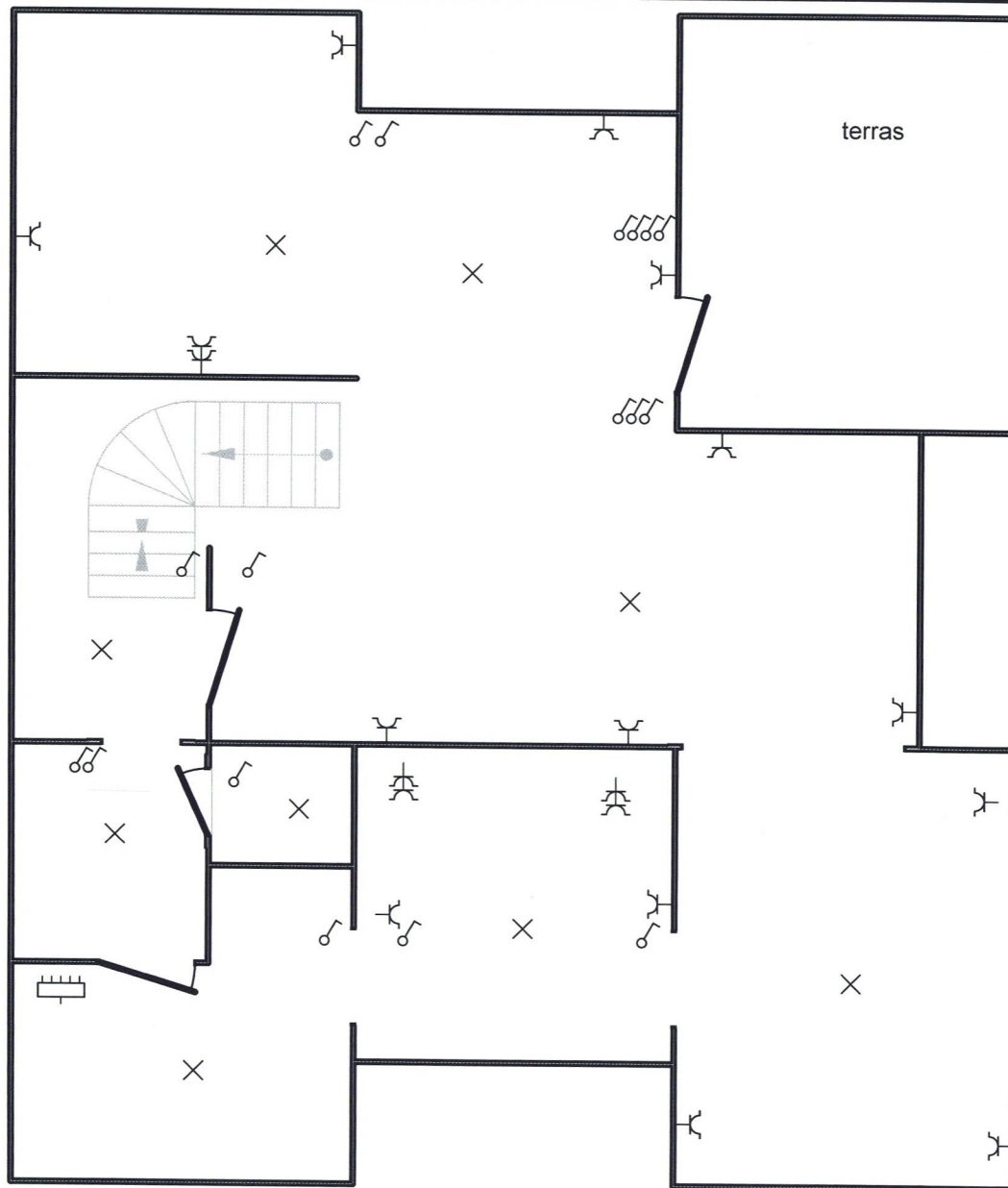

Tommy Hovenheers
Keurder
A.S.C.

06 DEC. 2024

Plaats van de elektrische installatie

Winenergy - Bert Winnen
Stationstraat 6
3070 Kortenberg

Installateur

p. 2/4
Situatieplan

3 x 400V + N ~ 50Hz

2de verdiep triplex

Tommy Huveneers
Keurder
A'S'G

05 DEC. 2024

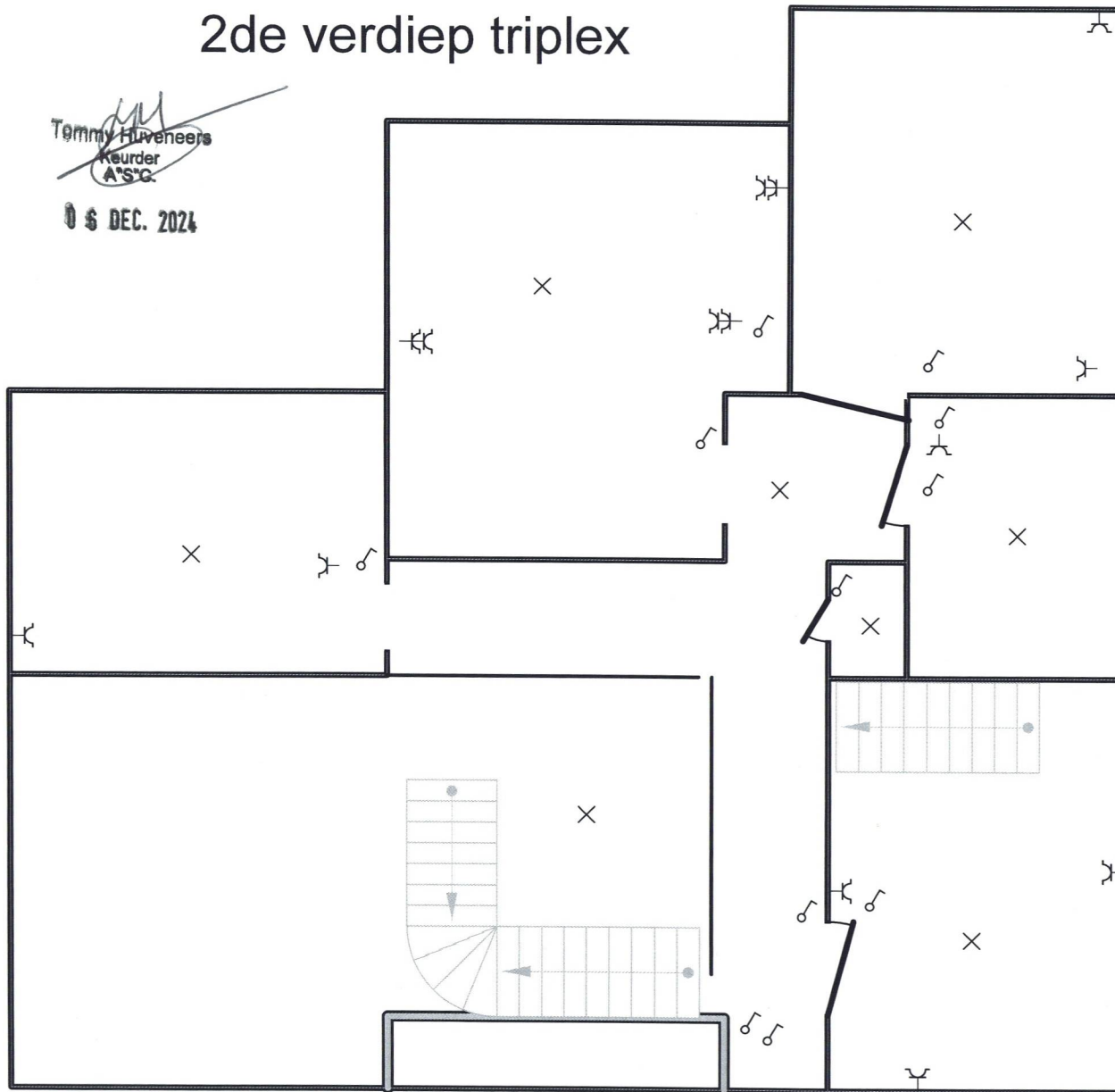

Plaats van de elektrische installatie
Winenergy - Bert Winnen
Stationstraat 6
3070 Kortenberg

Installateur

p. 3/4
Situatieplan

3 x 400V + N ~ 50Hz

Dakverdieping

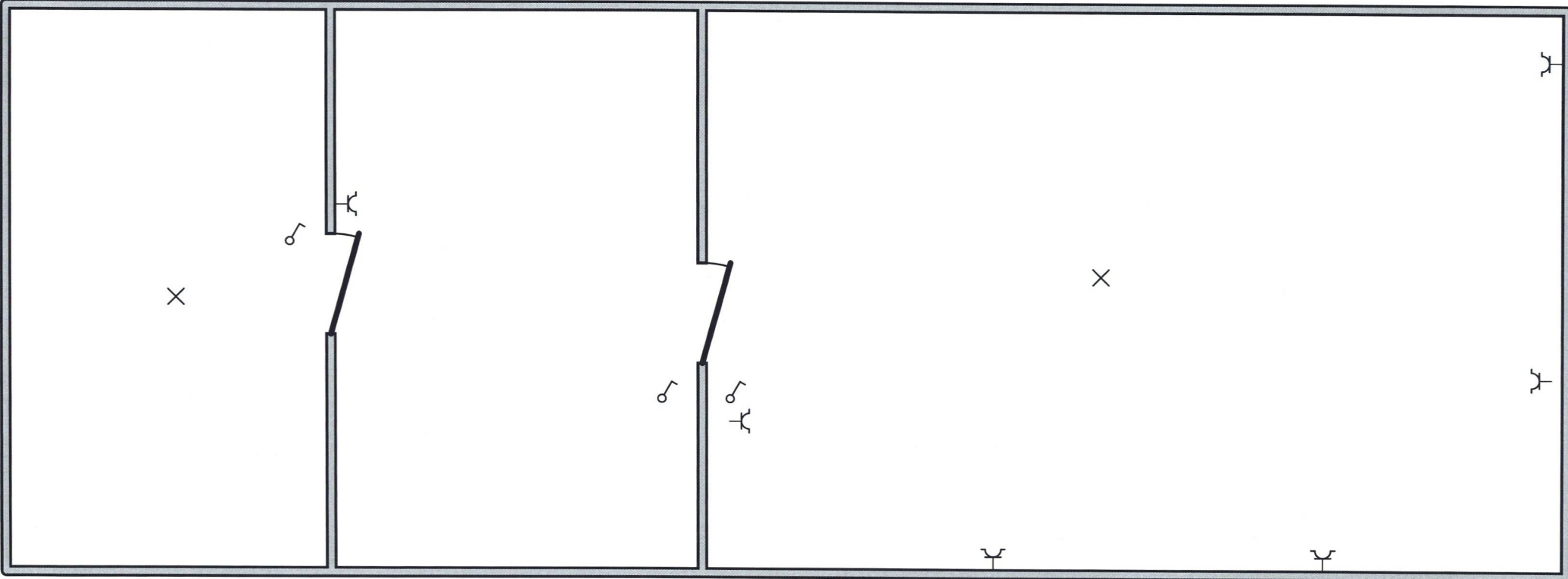

Tommy Huveneers
Keurder
A.S.C.

06 DEC. 2024

| | | |
|---|---------------------|---|
| Plaats van de elektrische installatie Winenergy - Bert Winnen Stationstraat 6 3070 Kortenberg | Installateur | p. 4/4 Situatieplan 3 x 400V + N ~ 50Hz |
|---|---------------------|---|