

## Keuringsverslag van een elektrische laagspanning- en zeer lage spanningsinstallatie

### CONFORM

Datum keuring: 16/08/2022

Inspecteur: Fabio Van Londersele

Mentor: -

Installateur: VDB Electrics BV

ID-label: -

Klantreferentie: -

B.T.W. nr.: BE 0760 962 030

Merk en type meettoestel: Metrel Eurotest ET61557

Serienummer: 19481241

Datum verslag 16/08/2022

#### Plaats van het onderzoek

Straatnaam	Neerstraat
Huisnummer	146
Busnummer	
Postcode	9400
Gemeente	Appelterre-Eichem
Land	België

#### Eigenaar

Naam	Van der Bruggen
Straatnaam	Neerstraat
Huisnummer	146
Busnummer	
Postcode	9400
Gemeente	Appelterre-Eichem
Land	België

#### Installateur

Naam	VDB Electrics BV
BTW nr.	BE 0760 962 030
Telefoonnummer	0479736000
E-mail	info@vdbelectrics.be

Type : woning

EAN : 541448820064459507

Teller Nr.: : 1Sag1105057943

Afbeelding schakel- en verdeelbord:



#### Aard onderzoek:

Netbeheerder: FLUVIUS

Gelijkvormigheidscontrole van een nieuwe huishoudelijke installatie volgens (KB 08/09/2019) - AREI Boek 1 - 6.4. en 4.2.4.3.

Spanning: 1-230V

Meter / bord verbinding: 10 mm²

Max beveiliging: 40 A

Aantal borden: 1

Aantal kringen: 20

Ri algemeen: 17.33 MΩ

OK

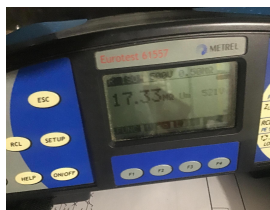

Aardelektrode: Verticaal of schuin in de grond gedreven baren, pennen of geleiders

RE: 12.38 Ω

OK

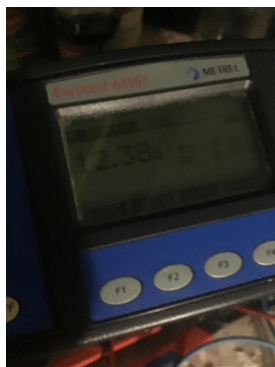

**DIFFERENTIEELSTROOMINRICHTING**

ΔI (mA)	In (A)	In - andere (A)	Izt	Type	Beveiligde kringen	Test	x 2,5
300	40		22,5kA2s (3000A)	A	20	OK	OK
30	40		22,5kA2s (3000A)	A	7	OK	OK

**BESCHRIJVING INSTALLATIE**

Aantal kringen	Curve	Bescherming IN (A)	(andere)	P	Sectie (mm²)
13	C	20		2	2,5
1	C	32		2	6
1	C	6		2	1,5
4	C	16		2	2,5

<b>Visueel nazicht (algemeen)</b>	OK	<b>Directe aanraking</b>	OK	<b>Indirecte aanraking</b>	OK
<b>Aansluitingen</b>	OK	<b>schema in bijlage door Aceg vzw</b>	NA		
<b>Equipotentiale verbindingen</b>	OK	<b>Doorsnede geleiders</b>	OK		
<b>Continuïteit</b>	OK	<b>Verlichting / toestellen</b>	NVT		

**OPMERKINGEN - INBREUKEN - NOTA'S**

nota/note 2 Geen inbreuken vastgesteld.

nota/note 5 De verlichting is nog niet definitief geplaatst.

nota/note 9 Badkamer is nog niet volledig afgewerkt. Bad en/of douche dient nog geplaatst te worden.

**BESLUIT**

- De elektrische installatie voldoet aan de voorschriften van het KB 08/09/2019 - AREI Boek 1. Het volgende controlebezoek is te voorzien voor 16/8/2047
- De nodige maatregelen werden genomen, zodat de ingangsklemmen van de automatische differentieelstroominrichting, geplaatst aan het begin van de installatie, ontoegankelijk zijn gemaakt door verzegeling.
- Het (de) eendraadsschema(s) en het (de) situatieplan(nen) werd(en) door het erkend organisme voor gezien getekend.

Deze pdf-versie van het keuringsverslag is de originele versie en mag worden verspreid..

Aantal bijlage(n):

**VRIJGAVE VAN HET KEURINGSVERSLAG**

De inspecteur Fabio Van Londersele

**Plichten van de eigenaar, beheerder, huurder voor de installatie onderworpen aan het AREI Boek 1 afdeling 9.1.2.**

- Het verslag dient te worden bewaard in het dossier van de elektrische installatie.
- Elke wijziging dient te worden vermeld in het elektrisch dossier.
- Elk ongeval overkomen van personen en te wijten, rechtevreeks of onrechtvreeks, aan de aanwezigheid van de elektrische installatie dient onmiddellijk meegedeeld te worden aan de algemene Directie Energie van de Federale Overheidsdienst Economie.

**Kwaliteit**

- De reproductie van dit document is enkel toegelaten in zijn integrale vorm en enkel met het schriftelijk akkoord van het controleorganisme en de aanvrager.
- De keuring beperkt zich tot de zichtbare en normaal toegankelijke delen van de installatie.

www.aceg.be

02 880 88 90

BE53 0689 0209 2953 - BTW BE0839.866.481

**Stappenplan voor een installatie die conform is:**

Stap 1	Stap 2	Stap 3	Stap 4
Lees dit proces-verbaal zorgvuldig en besteed aandacht aan de eventuele nota's	Als u grote wijzigingen of uitbreidingen aan de installatie aanbrengt, moet u deze laten controleren.	De volgende periodieke keuring is voorzien voor 16/8/2047	ACEG staat tot uw dienst voor alle noodzakelijke keuringen.

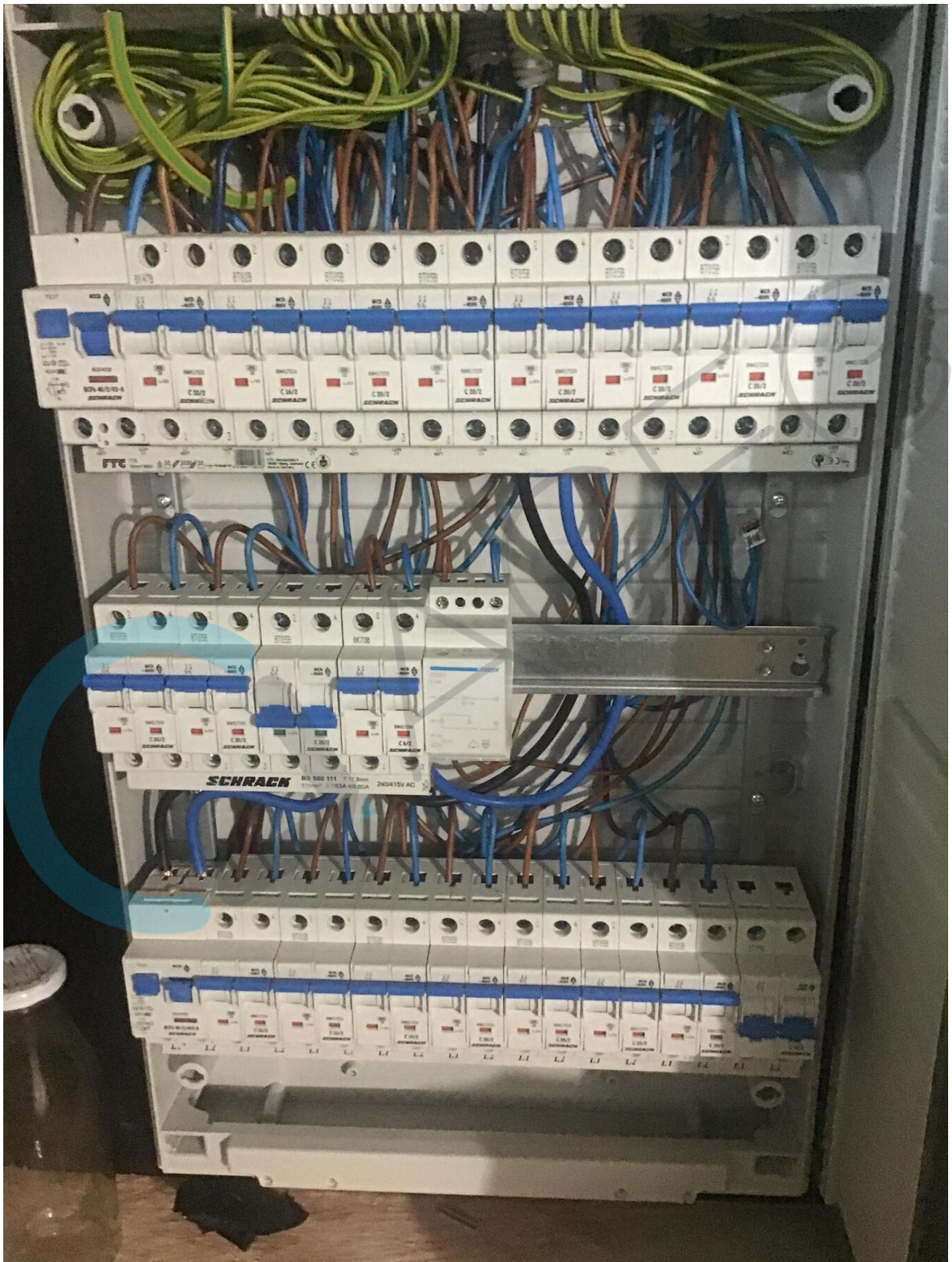

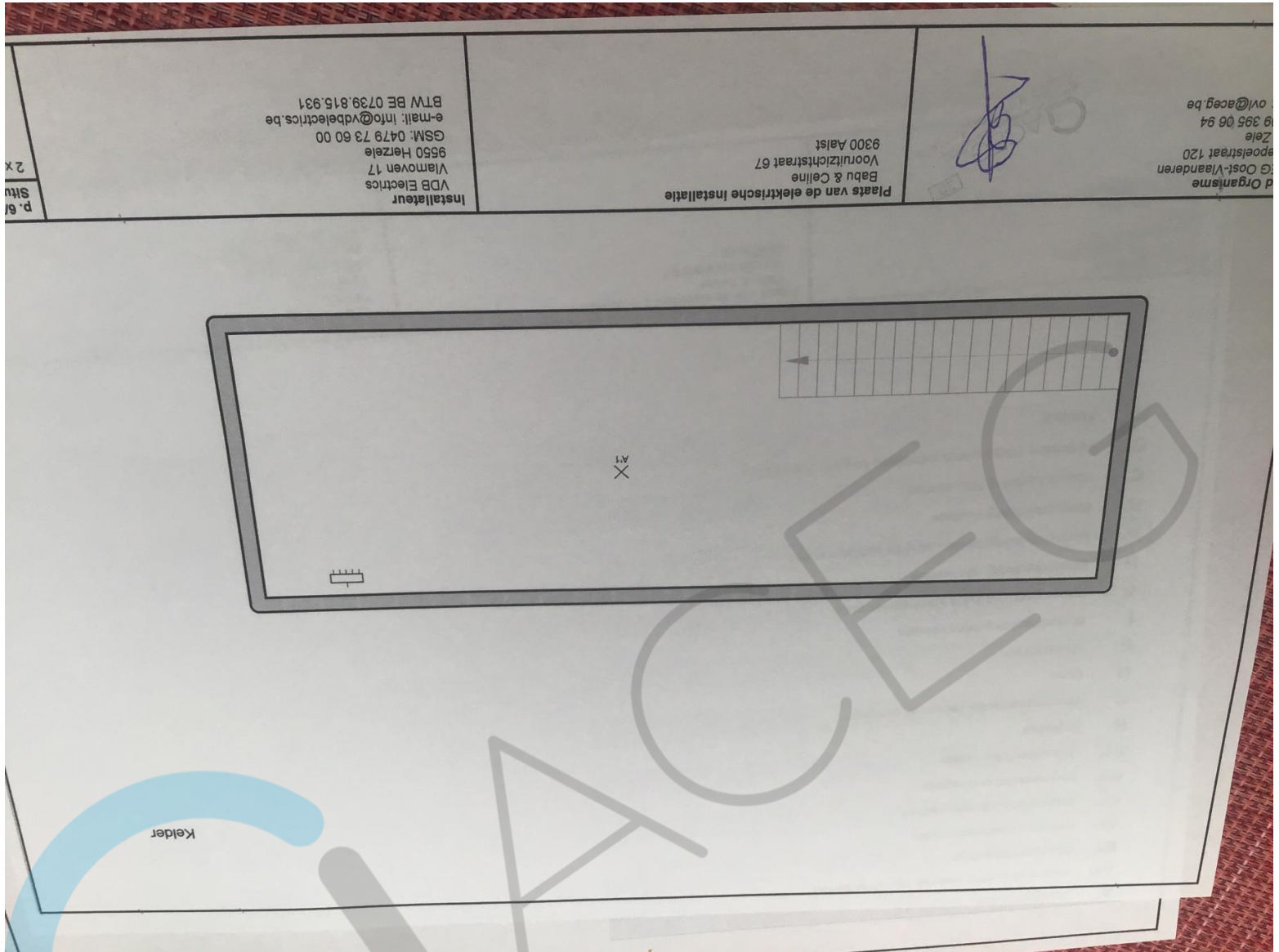

p. 6  
Stu  
2 x

Installateur  
 VDB Electrics  
 Vlamoven 17  
 9650 Herzeele  
 GSM: 0479 73 60 00  
 e-mail: info@vdbelectrics.be  
 BTW BE 0739.815.931

Plaats van de elektrische installatie  
 Babu & Celline  
 Voorlichtstraat 67  
 9300 Aalst

d Organisme  
 G: Oost-Vlaanderen  
 Spoelstraat 120  
 Zele  
 9 395 06 94  
 ovi@aceg.be

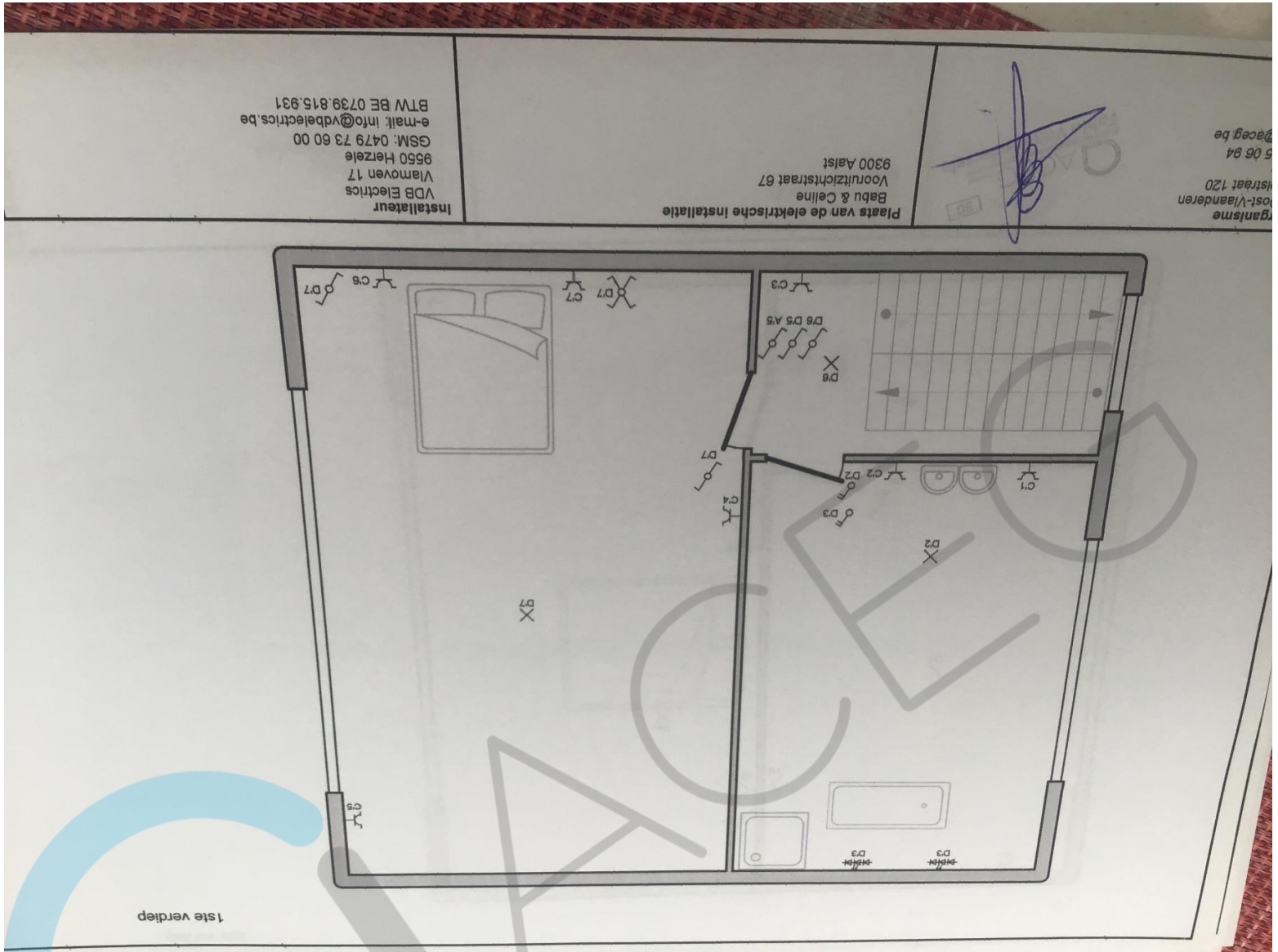

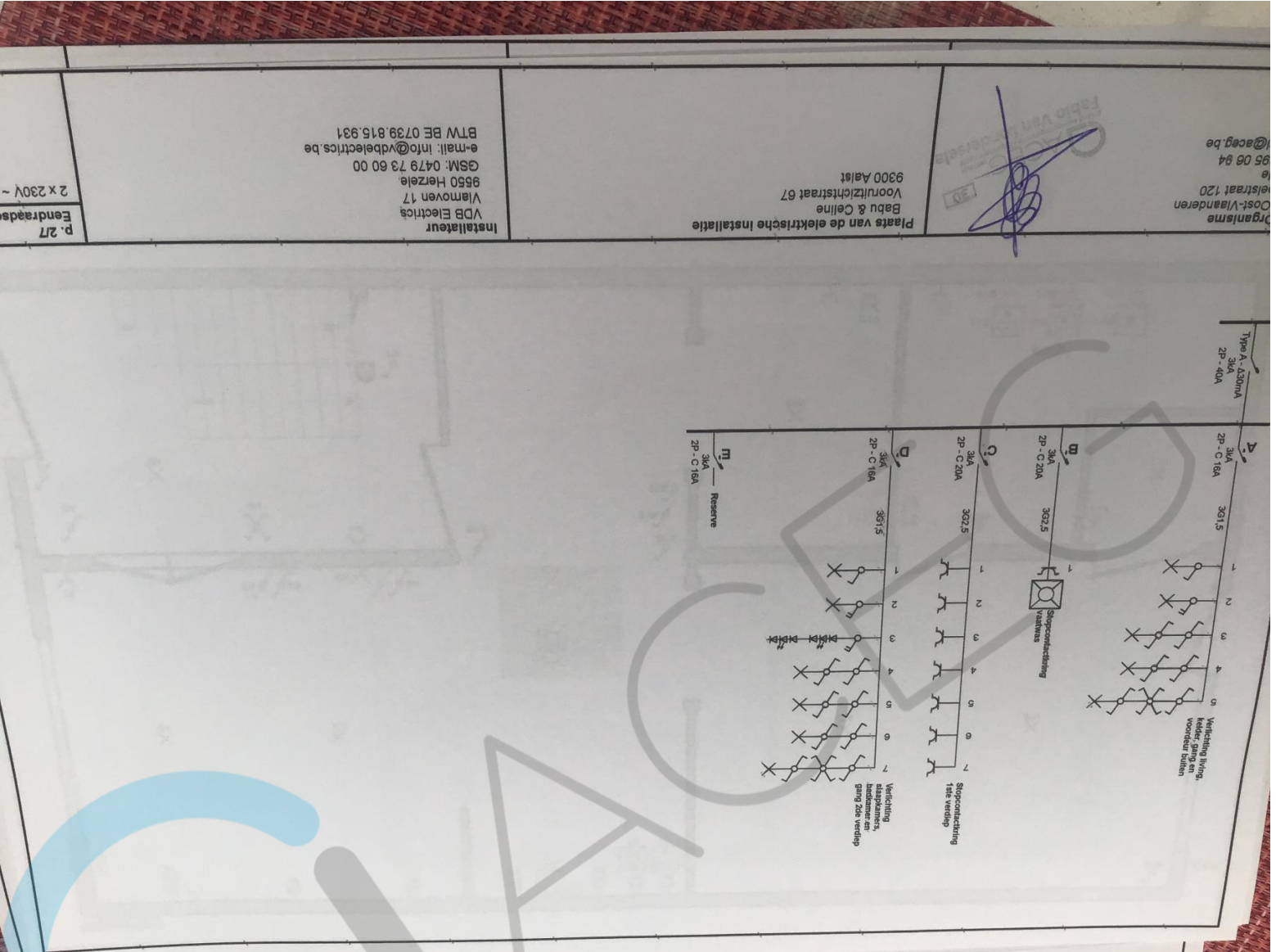

Plaats van de elektrische installatie  
9300 Aalst  
Babu & Celine  
Voortzichtstraat 67

Installateur  
VDB Electric  
Vlamoven 17  
9550 Herzèle  
GSM: 0479 73 60 00  
e-mail: info@vdbelectric.be  
BTW BE 0739.815.931

p. 217  
Eendrada  
2 x 230V ~

Organisme  
Cost-Vlaanderen  
Eistraat 120  
95 06 94  
@accg.be

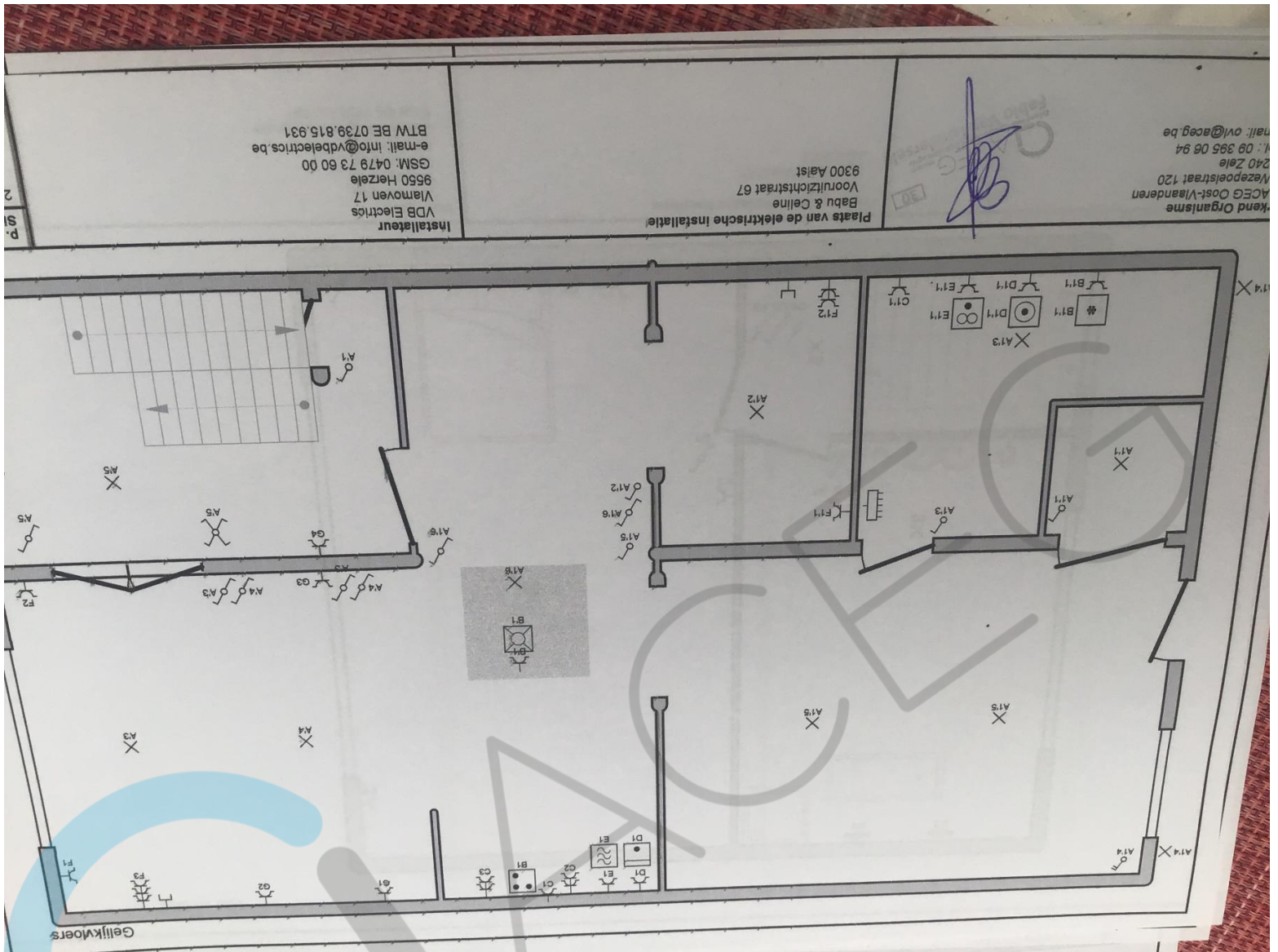

Installateur  
VDB Electrics  
Vlamoven 17  
9650 Herzele  
GSM: 0479 73 60 00  
e-mail: info@vdbelectrics.be  
BTW BE 0739.815.931

Plaats van de elektrische installatie  
Babu & Celline  
Vooruitzichtstraat 67  
9300 Aalst

Kend Organisme  
ACEG Oost-Vlaanderen  
Kezelpoelstraat 120  
240 Zelle  
t: 09 395 06 94  
mail: ovi@aceg.be

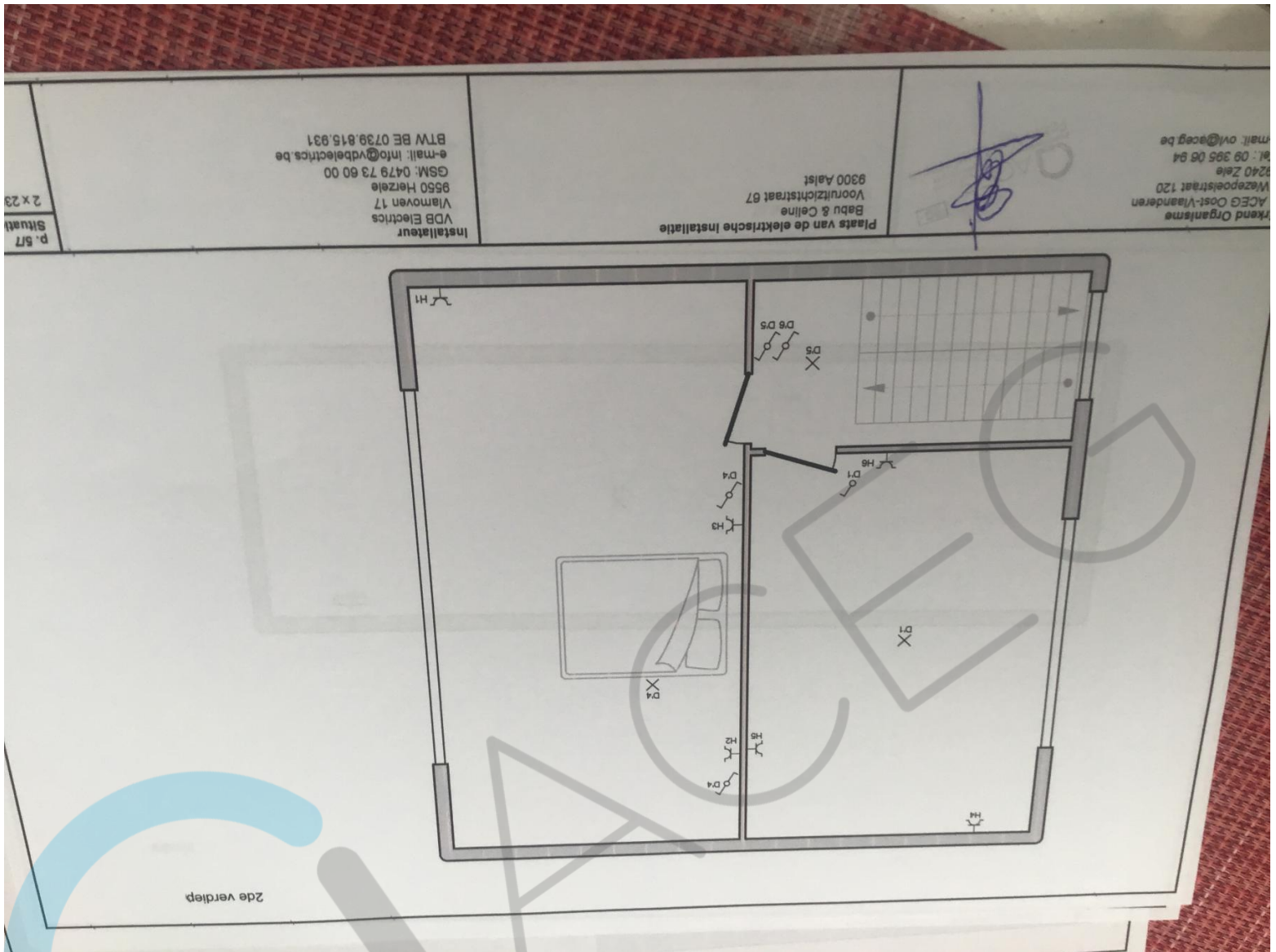

p. 57  
Situat  
2 x 23

Installateur  
VDB Electrics  
Vlamoven 17  
9550 Heerzele  
GSM: 0479 73 60 00  
e-mail: info@vdbelectrics.be  
BTW BE 0739.815.931

Plaats van de elektrische installatie  
Babu & Celline  
Vooruitzichtsstraat 07  
9300 Aalst

Kend Organisme  
ACEG Oost-Vlaanderen  
Wazepoelstraat 120  
9240 Zele  
tel: 09 395 06 94  
mail: ovl@aceg.be

Kend Organisme  
ACEG Oost-Vlaanderen  
Wezepoelstraat 120  
240 Zele  
tel : 08 395 06 84  
mail: ovl@ceeg.be

Plats van de elektrische installatie  
Babu & Celline  
Voorulzichstraat 87  
9300 Aalst

Installateur  
VDB Electric  
Vlamoven 17  
9550 Herzele  
GSM: 0479 73 80 00  
e-mail: info@vdbelectric.be  
BTW BE 0739.815.931

P. 17  
Eendrads  
2 x 230V ~

