

Atlas Controle
Chaussée De La Hulpe 181 box 1
1170 Brussels

RAPPORT DE CONTROLE D'INSTALLATION ÉLECTRIQUE DOMESTIQUE

Numéro de rapport:
24.754

Date du contrôle:
17/05/2023

Lieu du contrôle:
Trapstraat 21 Tienen 3300

Testeur d'installation:

Agent-visiteur:

Youssef Mamoun

Type de contrôle:

Avant mise en service (Livre 1 6.4)

TI-006/5128060

Date d'émission:

V1 19/05/2023 21:46:57

Prochaine visite avant le:

17/05/2048

Données générales

Adresse de l'installation
Type de locaux
Propriétaire, gestionnaire ou exploitant
Adresse du propriétaire
Installateur

Trapstraat 21 Tienen 3300

Maison

Sarah Milis

Trapstraat 21 Tienen 3300

Données du raccordement

GRD
Numéro de compteur
Code EAN
Liaison compteur-tableau
Tension de service
Protection générale

Fluvius
1SAG3105067650

XVB 3X10

3 x 230 V

40 A 3P

Contrôles

Schémas/plans	Liaisons équipotentielles	Fondations	Installation électrique
OK	OK	avant 81	après 81
Description de l'installation	Voir schéma		
Nombre de tableaux	1		
Différentiel de tête	300mA - 40A - type A		
Test BP du DDR	OK		
ΔI_n	OK		
Contrôle de l'état	OK		
Matériel fixe	OK		
Protection contre les contacts directs	OK		
Protection contre les contacts indirects	OK		
Protection contre les surintensités	OK		
Prise de terre	Piquet		
Résistance de terre (Ω)	19		
Isolement ($M\Omega$)	5		

Conclusions

CONCLUSION : CONFORME

Le contrôle réalisé par Atlas Contrôle a porté sur les parties visibles de l'installation normalement accessibles. L'installation électrique est conforme aux prescriptions du Livre 1 du RGIE (Arrêté royal du 8/09/2019 : C-2020/30795 + C- 2020/30794) concernant les installations électriques à basse et à très basse tension. Atlas Contrôle certifie que l'agent-visiteur a scellé le dispositif de protection à courant différentiel résiduel placé à l'origine de l'installation électrique et qu'il a visé le ou les schémas unifilaires et le ou les plans de position. La prochaine visite de contrôle est à effectuer au plus tard dans les 25 années suivant le contrôle.

Atlas Controle

Chaussée De La Hulpe 181 box 1

1170 Brussels

Signature de l'agent-visiteur



Tableau 1

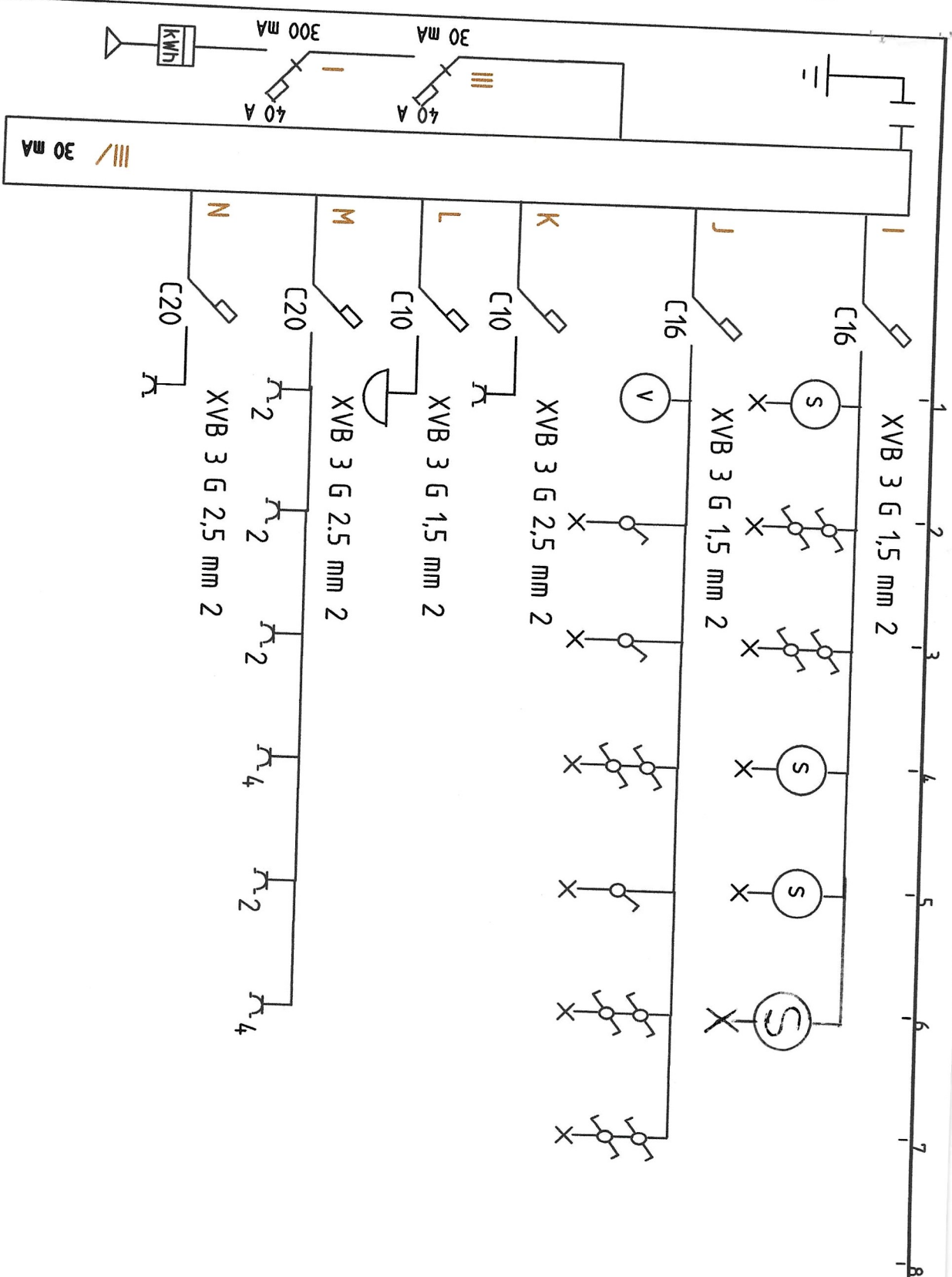

het adres :

Trapstraat 21
3300 Tienen

Bord



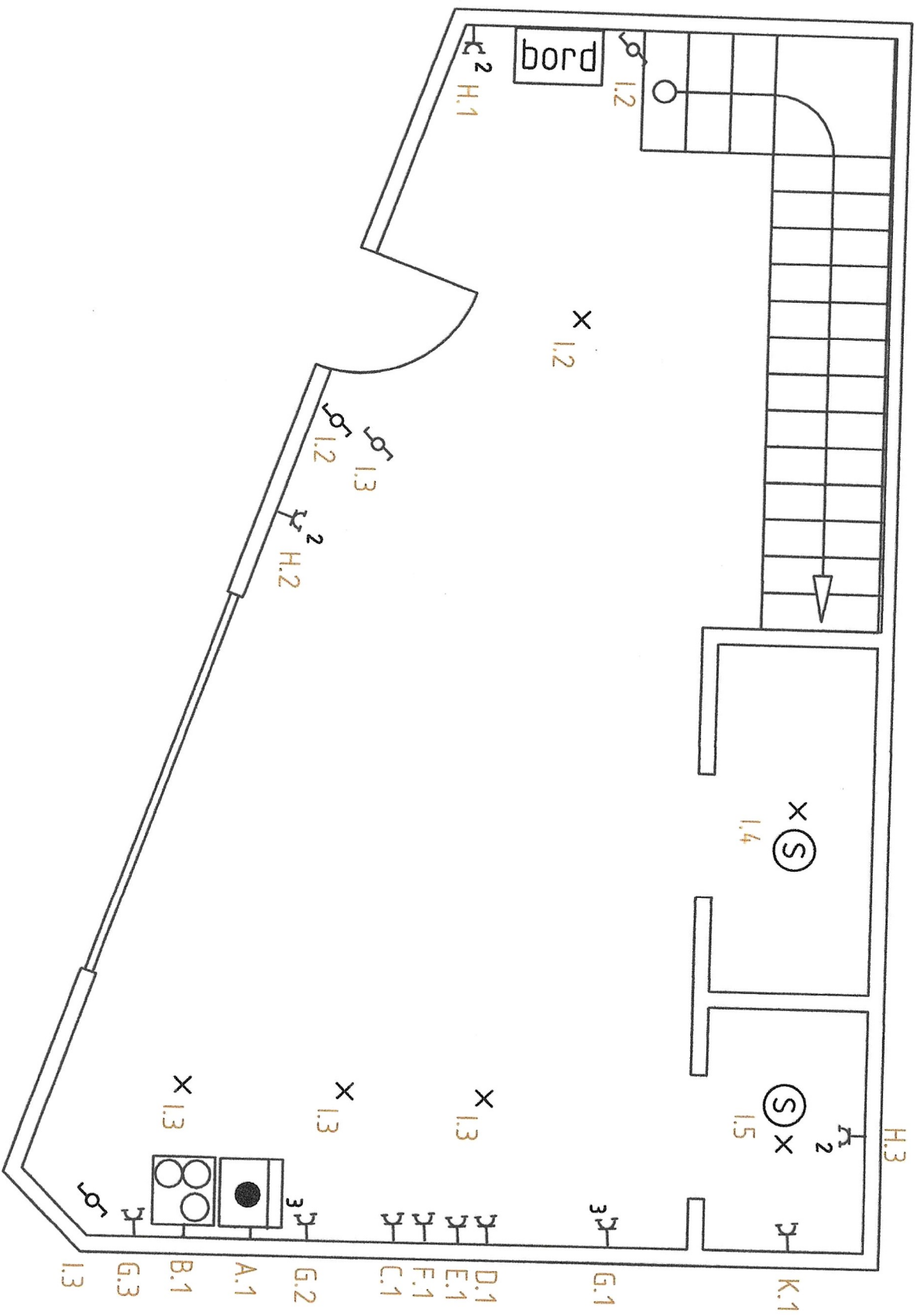

het adres :

Trapstraat 21
3300 Tienen

Gelijkvloer

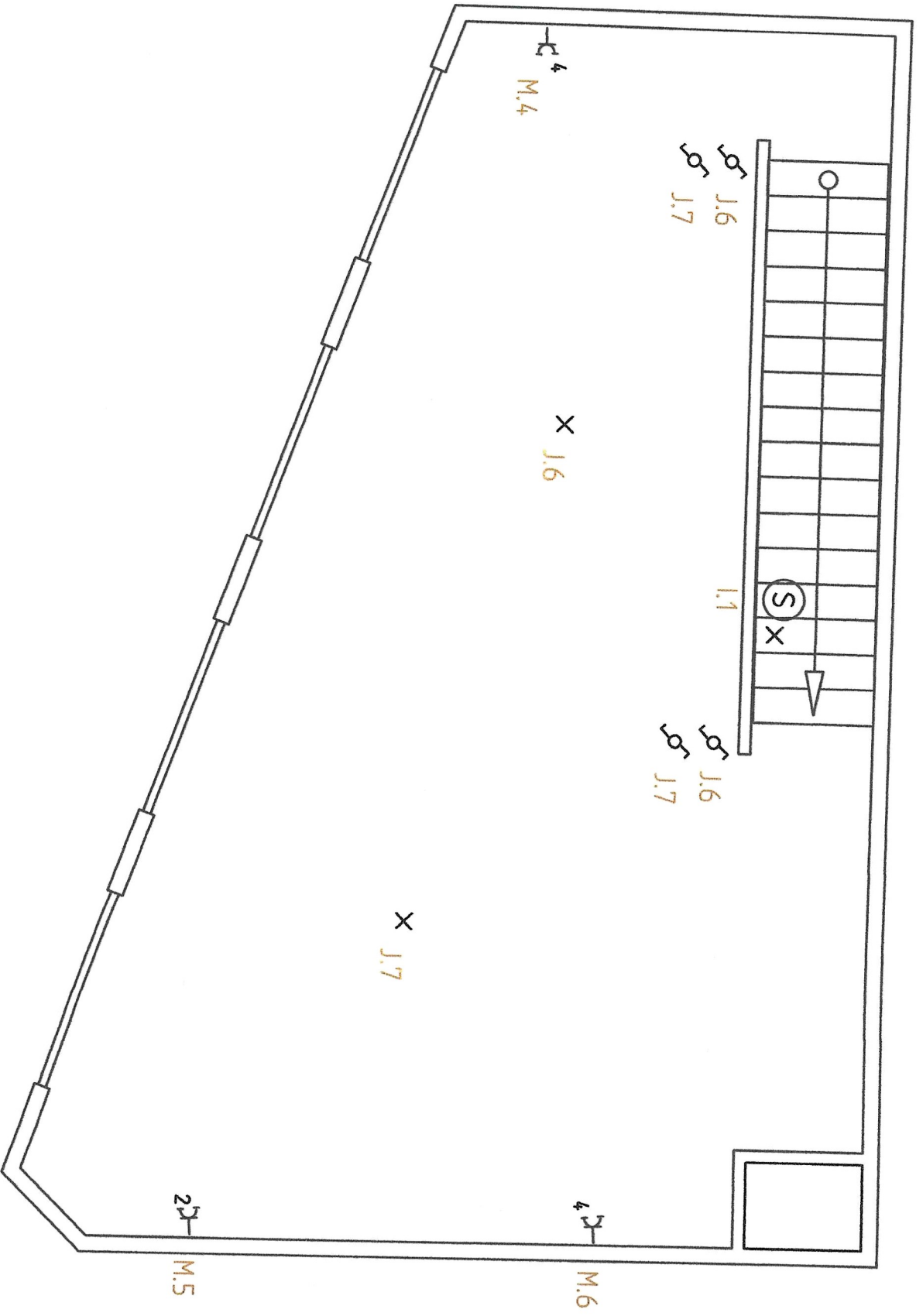

het adres :

Trapstraat 21
3300 Tienen

I.V.



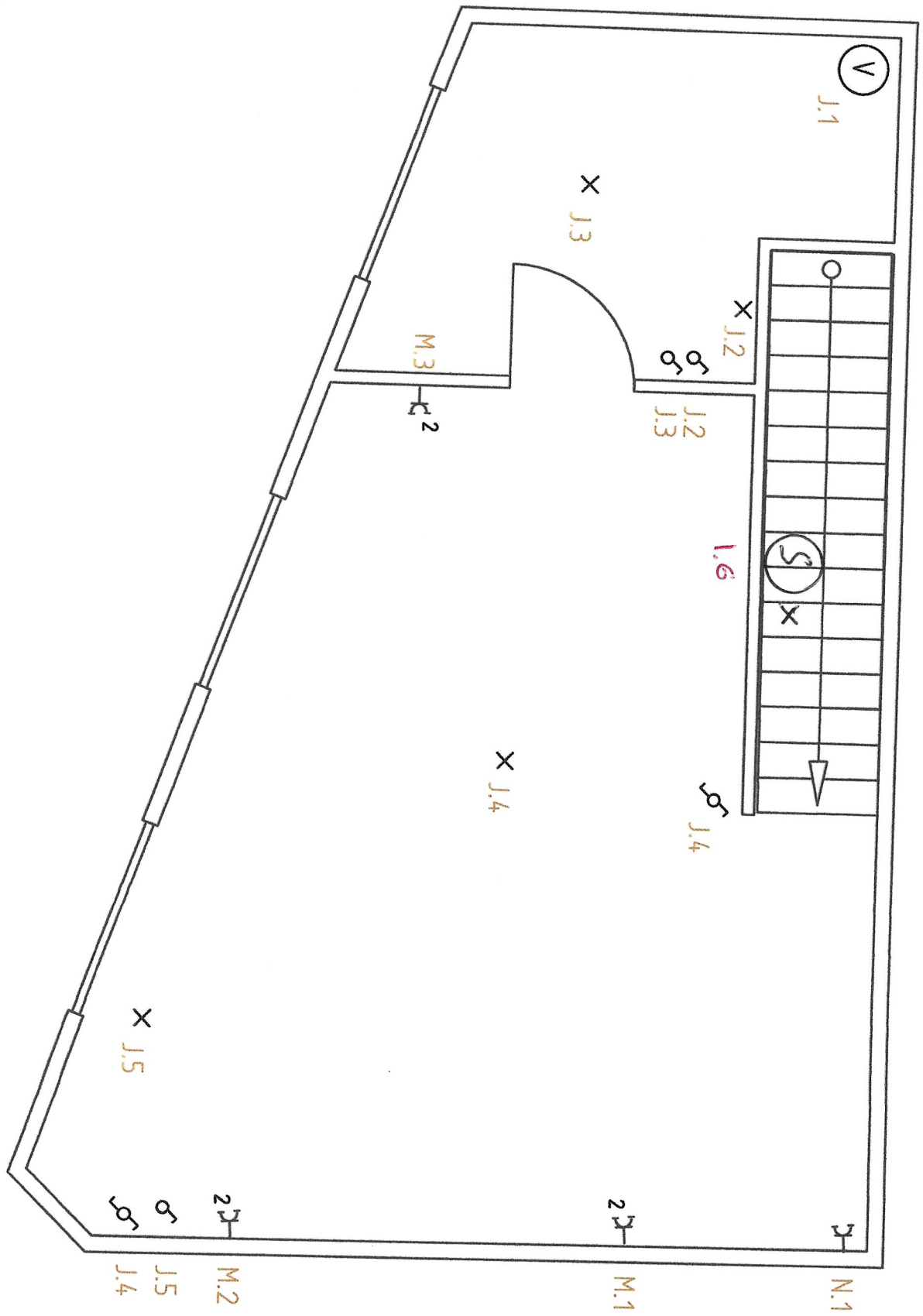

het adres :

Trapstraat 21
3300 Tienen

Il.V.

