

Keuringsverslag van een elektrische laagspanning- en zeer lage spanningsinstallatie

NIET CONFORM

Datum keuring: 13/01/2026

Inspecteur: Nicolas Capron

Mentor:

Installateur: Chantal Pans

ID-label:

B.T.W. nr.:-

Klantreferentie:

Merk en type meettoestel: Metrel MI 3102 BT

Serienummer: 23021923

Datum verslag: 13/01/2026

Plaats van het onderzoek

Straatnaam Sint-Gillisplein
Huisnummer 29
Busnummer
Postcode 3300
Gemeente TIENEN
Land België

Eigenaar

Naam Chantal Pans
Straatnaam Sint-Gillisplein
Huisnummer 29
Busnummer
Postcode 3300
Gemeente TIENEN
Land België

Installateur

Naam Chantal Pans
BTW nr. -
Telefoonnummer +32 495 74 82 13
E-mail chantalkumtich@gmail.com

Type : woning

EAN : 54

Teller Nr. : 20351549

Niet meegedeeld

Afbeelding schakel- en verdeelbord:



Aard onderzoek:

Controlebezoek van een oude huishoudelijke elektrische installatie van een wooneenheid bij verkoop op vraag van de verkoper volgens (KB 08/09/2019) - AREI Boek 1- 8.4.2. en 8.2.1. en 4.2.4.3.

Netbeheerder: FLUVIUS

Spanning: 3N400V

Meter / bord verbinding: 10 mm²

Max beveiliging: 20 A

Aantal borden: 2

Aantal kringen: 16

Aardelektrode: Verticaal of schuin in de grond gedreven staven, pennen of geleiders

Ri algemeen: 3.99 MΩ

RE: 10.78 Ω

OK

OK

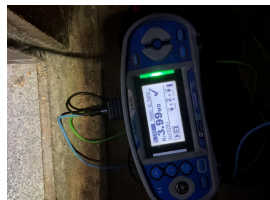

DIFFERENTIEELSTROOMINRICHTING

$I\Delta$ (mA)	I_n (A)	I_n - andere (A)	I_{t}	Type	Beveiligde kringen	Test	x 2,5
300	40		22,5kA2s (3000A)	A	16	OK	OK
30	40		22,5kA2s (3000A)	-	11	OK	OK

BESCHRIJVING INSTALLATIE

Aantal kringen	Curve	Bescherming IN (A)	(andere)	P	Sectie (mm²)
zie schema's	-	-	-	-	-
Visueel nazicht (algemeen)	NOK	Directe aanraking	NOK	Indirecte aanraking	OK
Aansluitingen	OK	schema in bijlage door Aceg vzw	NA		
Equipotentiale verbindingen	OK	Doorsnede geleiders	OK		
Continuïteit	OK	Verlichting / toestellen	NOK		

OPMERKINGEN - INBREUKEN - NOTA'S

11.05 Adresgegevens of gegevens installateur ontbreken of zijn onvolledig op het ééndraadsschema en/of situatieplan van de huishoudelijke elektrische installatie. (Boek 1 Afdeling 2.12 - 2.13 en 3.1.2 en 9.1.2)

Plaats installatie, adres, adres installateur, handtekening installateur ontbreekt.

18.07 Leidingen zijn te bevestigen met aangepaste bevestigingsmiddelen. (Boek 1 Onderafdeling 5.2.2. en 5.2.9.)

18.08 De geleiders van het type VOB moeten in daarvoor bestemde buizen, kabelgoten geïnstalleerd worden. (Boek 1 Onderafdeling 5.2.9.3. en 5.2.9.6.)

18.11 De niet gepantserde kabels moeten mechanisch beschermd worden op plaatsen waar ze aan beschadiging blootgesteld worden (doorgang muren, plafonds, technische kokers, ...). (Boek 1 Afdeling 5.2.1.5. en 5.2.9.)

19.04 De verbindingen dienen verwezenlijkt te worden in borden, verbinding- of aftakdozen, aan de klemmen van schakelaars, contactdozen of verlichtingsarmaturen. (Boek 1 Onderafdeling 5.2.6.1.)

19.07 Niet alle contactdozen op LS zijn kinderveilig conform NBN C 61-112-1:2017. (Boek 1 Onderafdeling 1.4.2.3. en 5.3.5.2.)

nota/note 27 Het EAN-nummer kon ons niet meegedeeld worden tijdens onze rondgang.

BESLUIT

De elektrische installatie voldoet niet aan de voorschriften van het KB 08/09/2019 - AREI Boek 1.

In het geval van een controlebezoek met een negatief verslag als gevolg is de verkoper verplicht in de authentieke akte de verplichting voor de koper te doen vermelden zijn identiteit en de datum van de akte van verkoop schriftelijk mee te delen aan het erkend organisme dat het controlebezoek van de elektrische installatie heeft uitgevoerd.

Na deze melding moet de koper een nieuw controlebezoek door een erkend organisme laten uitvoeren om na te gaan of na de afloop van de termijn van 18 maanden, te rekenen vanaf de datum van de akte van verkoop, de inbreuken verdwenen zijn. De koper kan dit erkend organisme vrij kiezen.

Indien de koper een ander erkend organisme aanstelt dan licht dit organisme het erkend organisme dat het eerste verslag van controlebezoek heeft opgesteld hierover in.

Deze pdf-versie van het keuringsverslag is de originele versie en mag worden verspreid..

Aantal bijlage(n):

VRIJGAVE VAN HET KEURINGSVERSLAG

Inspectietijd: van 09:00 tot 10:25

De inspecteur Nicolas Capron

Nicolas Capron
ACEG VZW - #488

Plichten van de eigenaar, beheerder, huurder voor de installatie onderworpen aan het AREI Boek 1 afdeling 9.1.2.

Het verslag dient te worden bewaard in het dossier van de elektrische installatie. Elke wijziging dient te worden vermeld in het elektrisch dossier. Elk ongeval overkomen van personen en te wijten, rechtsreeks of onrechtstreeks, aan de aanwezigheid van de elektrische installatie dient onmiddellijk meegedeeld te worden aan de algemene Directie Energie van de Federale Overheidsdienst Economie.

Kwaliteit

De reproductie van dit document is enkel toegelaten in zijn integrale vorm en enkel met het schriftelijk akkoord van het controleorganisme en de aanvrager. De keuring beperkt zich tot de zichtbare en normaal toegankelijke delen van de installatie.

Plichten van de verkoper en de koper bij de verkoop van een wooneenheid uitgerust met een oude elektrische installatie. Als het compromis getekend wordt:

Wat zijn de plichten van de verkoper/notaris:

De verkoper moet het PV van het controlebezoek en de bijlagen aan de notaris overhandigen, opdat de notaris dit aan het verkoopdossier toevoegt;

De notaris moet de volgende punten in de akte van verkoop laten vermelden:
 - de datum van het PV van het controlebezoek
 - het feit van de overhandiging van het PV van het controlebezoek aan de koper

Als het PV van het controlebezoek negatief (installatie niet-conform) is:

de verplichting voor de koper om zijn identiteit en de datum van de akte van verkoop mee te delen aan het erkend keuringsorganisme dat het controlebezoek van de elektrische installatie heeft uitgevoerd.

Als de akte van verkoop verleden wordt

Wat zijn de plichten van de koper:

De koper dient het dossier van de elektrische installaties (schema's, PV, ...) in twee exemplaren te bewaren;

Als het PV van het controlebezoek positief (installatie conform) is:

De koper moet het volgende controlebezoek laten uitvoeren hetzij volgens de termijn opgenomen op het PV van het controlebezoek (maximum 25 jaar na de datum van het controlebezoek) hetzij in geval van belangrijke wijziging of uitbreiding van de installatie;

Als het PV van het controlebezoek negatief (installatie niet-conform) is:

De koper moet het erkend keuringsorganisme dat het controlebezoek van de elektrische installatie heeft uitgevoerd informeren over zijn identiteit, de datum van de akte en het betrokken PV; De koper krijgt automatisch 18 maanden vanaf de datum van de akte van verkoop om de elektrische installatie in orde te brengen na de melding bij het keuringsorganisme; De koper is vrij een ander keuringsorganisme te kiezen voor de hercontrole binnen die termijn van 18 maanden (nazicht conformiteit van de installatie).

FOD Economie, K.M.O., Middenstand en Energie Algemene Directie Energie - Afdeling Infrastructuur en controles Adres: Koning Albert II-laan 16, 1000 Brussel Tel.: 0800 120 33 / E-mail: gas.elec@economie.fgov.be https://economie.fgov.be:

Voor vragen of algemene voorwaarden verwijzen wij graag naar www.aceg.be

BE53 0689 0209 2953 | BTW BE0839.866.481

Stappenplan voor een installatie die niet conform is:

Stap 1	Stap 2	Stap 3
Dit verslag is een verslag dat aangeeft wat de status is van de elektrische installatie. Op deze manier wordt de koper bij de verkoop van de woning ingelicht over de status van de installatie en kan hij een inschatting maken van de mogelijke kosten.	De koper heeft 18 maanden tijd na aktedatum om de vermelde inbreuken op te lossen. Als alle inbreuken zijn verholpen neem terug contact op met ACEG of met uw keurder van ACEG en maak een nieuwe afspraak, zo kunnen wij uw dossier opvolgen en vervolledigen.	ACEG staat tot uw dienst voor alle noodzakelijke keuringen en staat u bij als er iets niet duidelijk is.



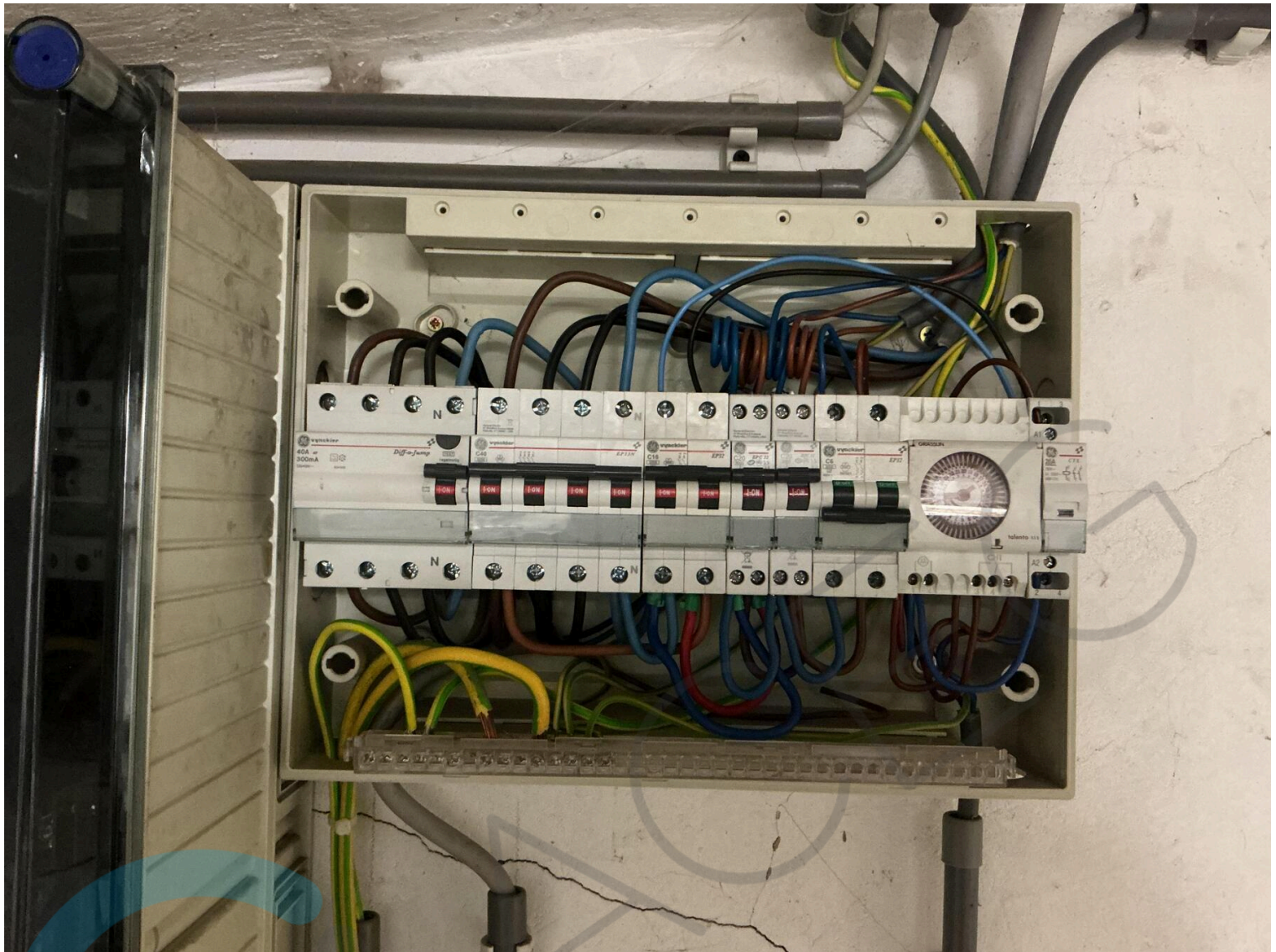



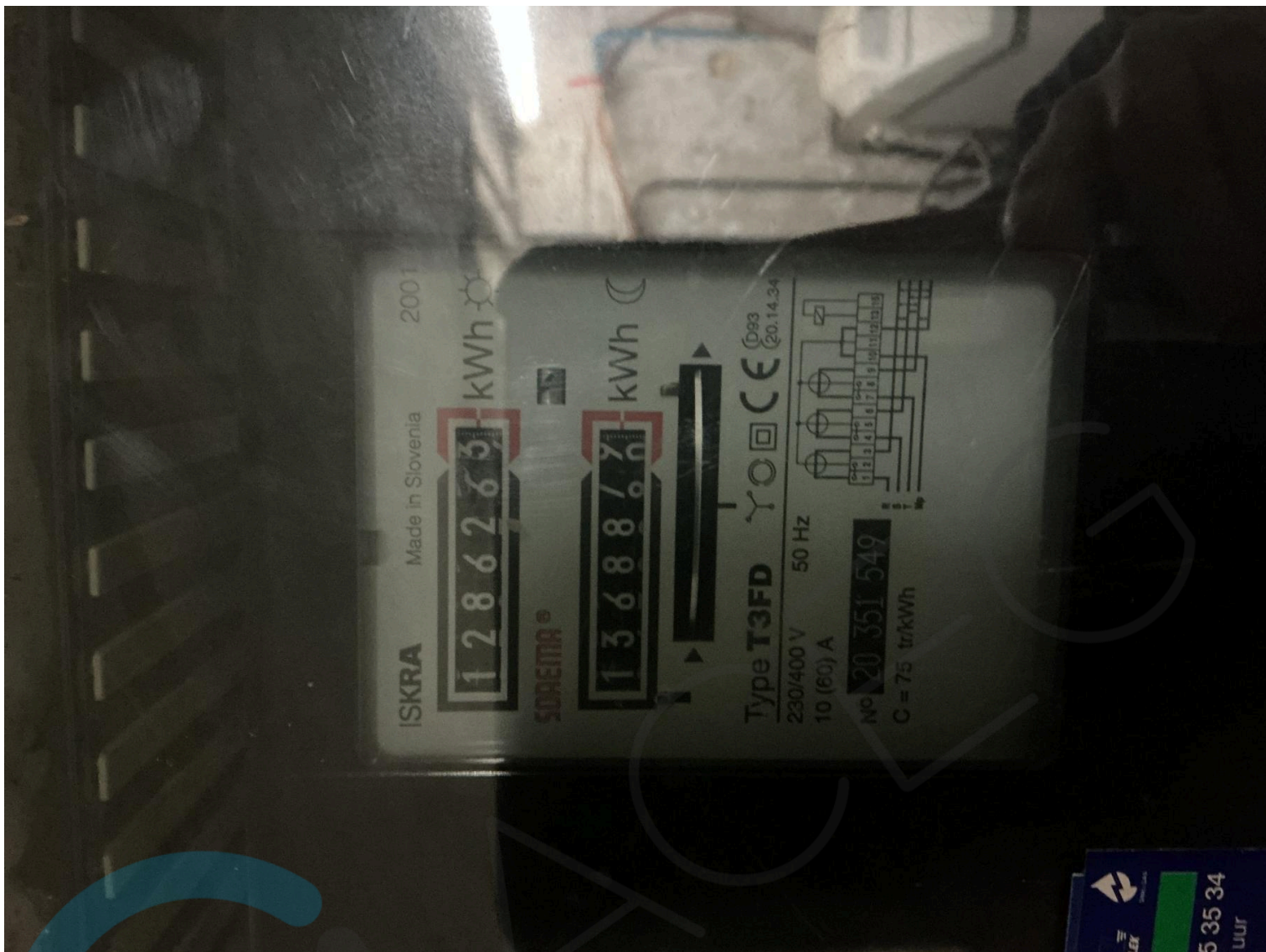



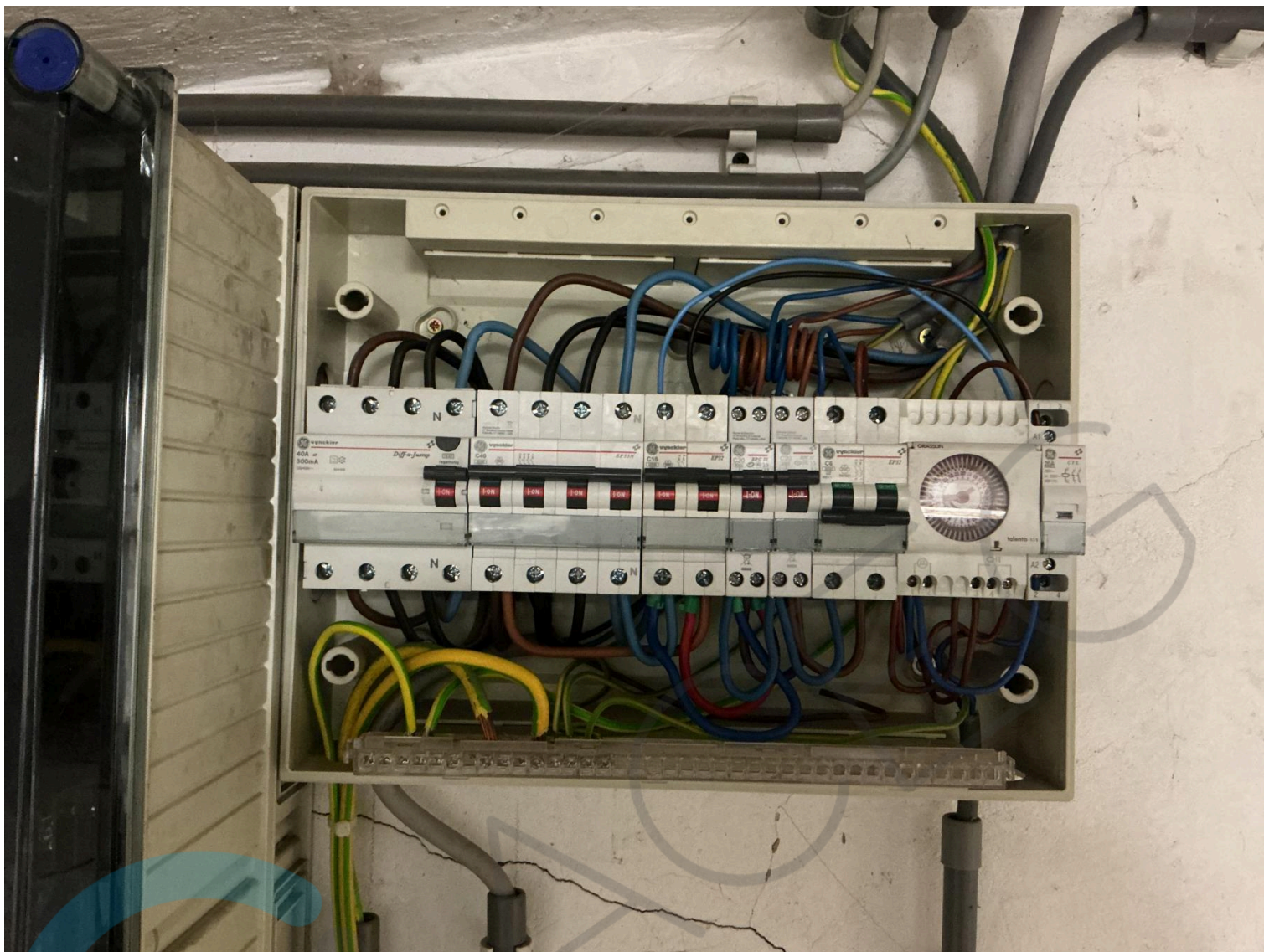

















Uitnodiging inschrijven / Aankondiging van het lijk of van de plaats.

	Regeneratie	Witte	Witte keramiek	Ceramic	Schalen	Witsteen	Pietra	Pietra	Porselein	Porselein, glazuur, vitreous, vitreous of cementitious material	Zwarte	Bronzen	Lichtmetalen	Ceramic	Ornament	Stalen	Bronzen	Steriele
	AA	AD	AE	AF	AG	AH	AK	AL	AM	AN	BA	BB	BC	BD	BE	CA	CB	
KELDER	2	2	2	2	2	2					2	2	12,3	12,34	2			
CAFE	2	2	2	2	2	2					2	2	12,3	12,34	2			
TOEG	2	2	2	2	2	2					2	2	12,3	12,34	1			
WC	2	2	2	2	2	2					2	2	12,3	12,34	2			
WC	2	2	2	2	2	2					2	2	12,3	12,34	2			
VERBODER RIJITE	2	2	2	2	2	2					2	2	12,3	12,34	2			
KOUDE KEUNEN	2	2	2	2	2	2					2	2	12,3	12,34	2			

Aarding	1
Aardingsstrip	1
Afakkast	2
Automaat - 2P - 10A	1
Automaat - 2P - 16A	4
Automaat - 2P - 20A	9
Automaat - 2P - 6A	1
Automaat - 4P - 40A	1
Centrale noodverlichting	6
Contactdoos - Kinderbescherming	36
Dimmer	2
Drukknop	2
Leiding - 4G10	
Leiding - VOB 3G1,5	
Leiding - VOB 3G2,5	
Leiding - XVB 4G10	
Lichtpunt	20
Lichtpunt LED	1
Lichtpunt TL - 1 Buislamp	6
Relais	2
Schakelaar - Enkelpolig	5
Schakelaar kruis - Enkelpolig	1
Schakelaar wissel - Enkelpolig	4
Spot	1
Tijdschakelaar	2
Transformator	1
Verliesstroomschakelaar Δ 300mA - 4P	1
Verliesstroomschakelaar Δ 30mA - 4P - 40A	1

Plaats van de elektrische installatie De kempeoen	Installateur Domotecn bvba	p. 6/6 Materiaallijst
		3 x 400V + N - 50Hz
Schema's getekend door: Electro Lighting B.V.B.A. - BTW BE 0659.922.870		

- A HOOFD SCHAKELAAR
- B VERLICHTING CAFE
- C NOOD VERLICHTING
- D Stopc. rechtoekant
- E Stopc. Pleinfont cage
- F VERLICHT. WC + VERGADERRUIMTE
- G VERLICHT. Kelder
- H CV
- I Stopc. linker kant
- J Stopc. TOEG + KASSA
- K Stopc. FRIGO + KOFFIE MACHIEN
- L Stopc. ~~vergoeder~~ VERGADERZAAL
- M VERLICHT. TERRAS + RECLAME
- N Stopc. ANTI KALK
- O Stopc. VAT
- P VOEDING. CLOCK + CONTACTOR

- Aarding
- Aardingsstrip
- Afslakkast
- Automat - 2P - 10A
- Automat - 2P - 16A
- Automat - 2P - 20A
- Automat - 2P - 6A
- Automat - 4P - 40A
- Centrale noodverlichting
- Contactdoos - kindveilig
- Dimmer
- Drukknop
- Leiding - 4G10
- Leiding - VOB 3
- Leiding - VOB 5
- Leiding - XV5
- Lichtpunt
- Lichtpunt U
- Lichtpunt T
- Relais
- Schakelaar
- Schakelaar
- Schakelaar
- Spol
- Tijdschakelaar
- Tras
- V

Plaats van de elektrische installatie De Kempen	Installateur Domotecnica bvba	p. 5/6 Lijst Kringen 3 x 400V + N - 50Hz
--	----------------------------------	--

Schema's getekend door: Electro Lighting B.V.B.A. - BTW BE 0659.922.870

A
B
C
D
E
F
G
H
I
J
K
L
M
N
O
P

A Hoof
B VER
C NO
D ST
E St
F V
G V
H C
I S
J
K
L
M
N
O
P

Plaats van de elektrische installatie De kempelen	Installateur Domotečno bvba	p. 5/6 Lijst Kringen
		3 x 400V + N ~ 50Hz

Schema's getekend door: Electro Lighting B.V.B.A. - BTW BE 0659.922.870

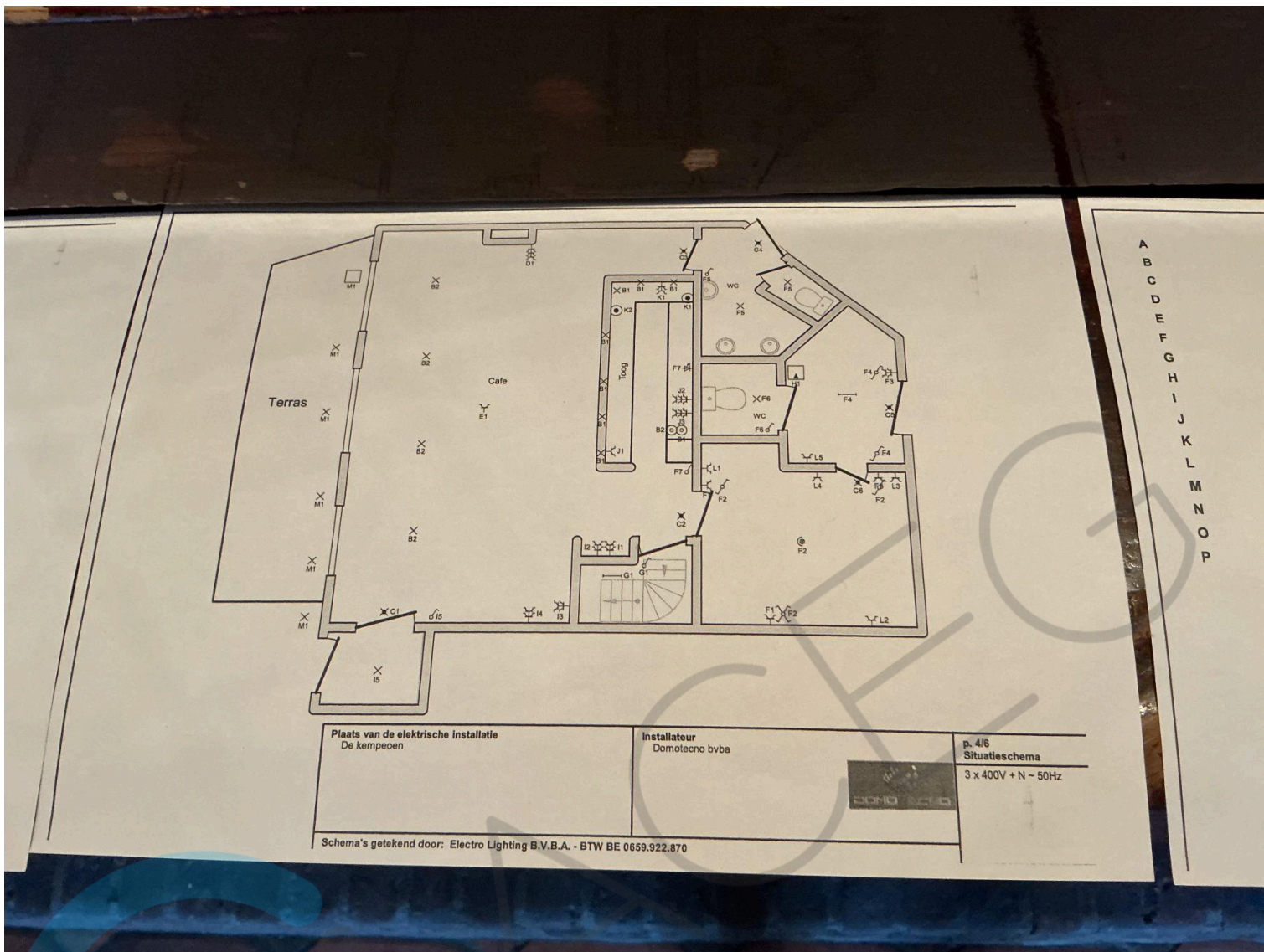

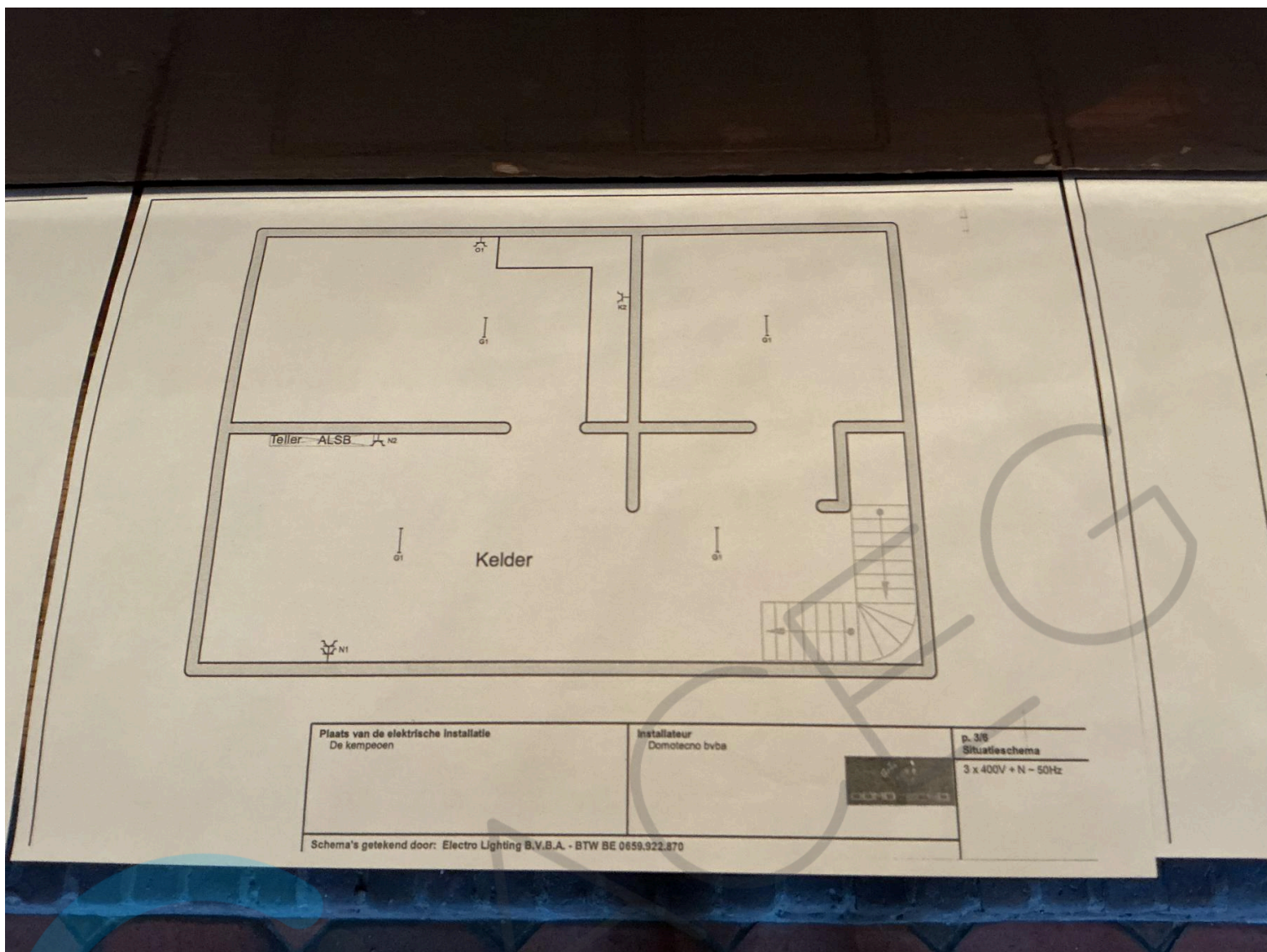

Plaats van de elektrische installatie De kampepen	Installateur Domotecn bvba	p. 3/8 Situatieschema 3 x 400V + N - 50Hz
--	-------------------------------	---

Schema's getekend door: Electro Lighting B.V.B.A. - BTW BE 0659.922.870

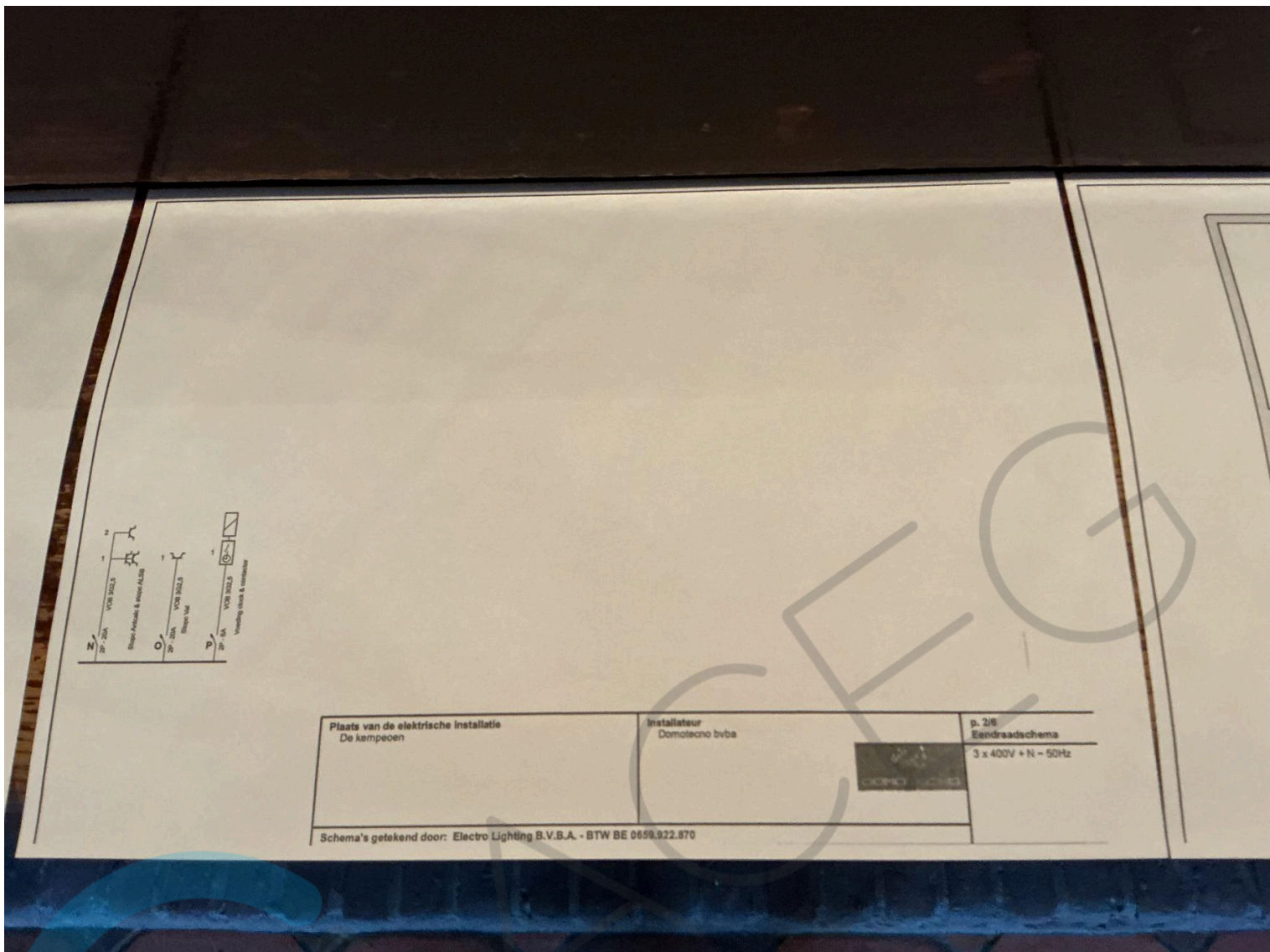

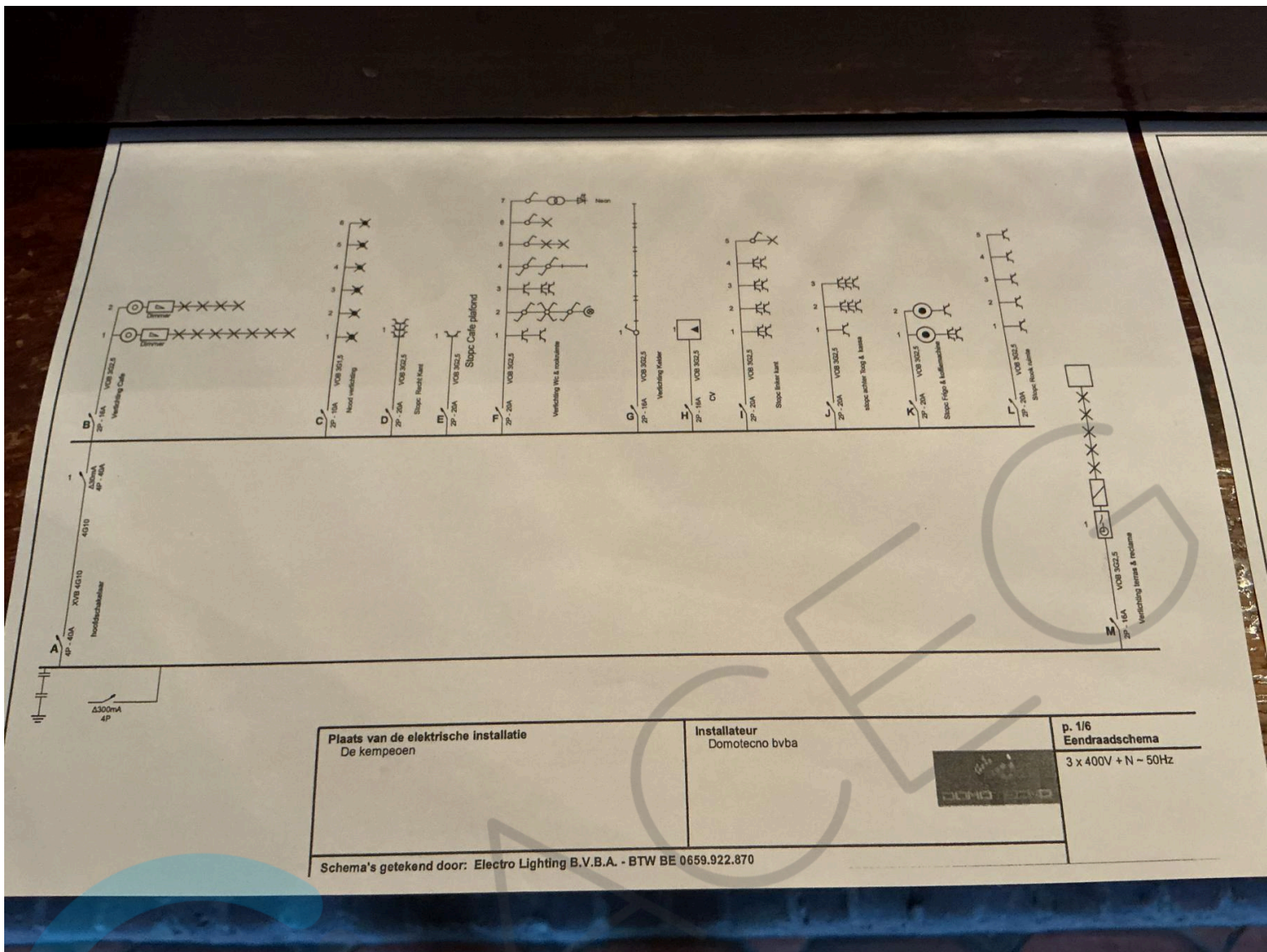

<p>Plaats van de elektrische installatie De kempeoen</p>	<p>Installateur Domotecnio bvba</p>	<p>p. 1/6 Eendraadschema 3 x 400V + N - 50Hz</p>
<p>Schema's getekend door: Electro Lighting B.V.B.A. - BTW BE 0659.922.870</p>		



