

Atlas Contrôle
Chaussée De La Hulpe 181 box 1
1170 Brussels
Belgium

VERSLAG VAN ONDERZOEK: HUISHOUDELIJKE ELEKTRISCHE INSTALLATIE

Verslag Nr:
12.809

Datum van bezoek:
14-07-2022

Plaats van het onderzoek:
Kallebeekstraat 59 - Boortmeerbeek 3192

Inspecteur:
Husseyin Ciger
Aard onderzoek:
Controlebezoek (Livre 1 6.5)

De datum van opstelling:
17-07-2022 21:08:16
Volgend controlebezoek:
14-07-2047

Algemene gegevens

Adres van de installatie	Kallebeekstraat 59 - Boortmeerbeek 3192
Gebouw	Huis
Propriétaire, gestionnaire ou exploitant	Eigenaar Kallebeekstraat 59 - 3192 Boortmeerbeek
Adres van de eigenaar	Kallebeekstraat 59 - Boortmeerbeek 3192
Installateur	

Gegevens verdeler

DNB	Fluvius
Nummer teller	1SAG1100228639
EAN code	
Meter/bord verbinding	XVB 2X10
Net spanning	2 x 230 V
Maximum beveiliging	40 A 2P

Onderzoek

Schémas/plans	Equipotentiale verbindingen	Fudamenten	Elektrische installatie
OK	OK	vóór 81	vanaf 81
Beschrijving van de installatie	Zie Schema's		
Aantal verdeelborden	1		
Hoofd differentieelschakelaar	300mA - 40A - type A		
DK Test van DSR	OK		
ΔI_n	OK		
Controle van de staat	OK		
Opgesteld materieel	OK		
beschermingsinrichtingen tegen directe aanraking	OK		
beschermingsinrichtingen tegen indirecte aanraking	OK		
beschermingsinrichtingen tegen overstroom	OK		
Type aardelectrode	Baar		
Weerstand aardelectrode (Ω)	17		
Isolement ($M\Omega$)	> 0,5 MOhms		

Besluit

BESLUIT : CONFORM

De elektrische installatie voldoet aan de eisen van Boek 1 van de AREI (Koninklijk Besluit van 8/09/2019: C-2020/30795 + C-2020/30794) betreffende elektrische installaties met lage en zeer lage spanning. De volgende inspectie moet uiterlijk op datum van controle + 25 jaar worden uitgevoerd. Indien van toepassing, zijn door Atlas Contrôle afdoende maatregelen getroffen om te waarborgen dat de ingangsklemmen van het differentieële stroombeveiligingsapparaat aan het begin van de elektrische installatie door verzegeling ontoegankelijk zijn gemaakt en dat het (de) éénregelige schema('s)

+32 2 726 64 04 info@atlascontrole.be http://www.atlascontrole.be TVA: BE0732536476

Atlas Controle
Chaussée De La Hulpe 181 box 1
1170 Brussels
Belgium

en de positietekening(en) door Atlas Contrôle opnieuw zijn gecontroleerd.

Handtekening van de inspecteur

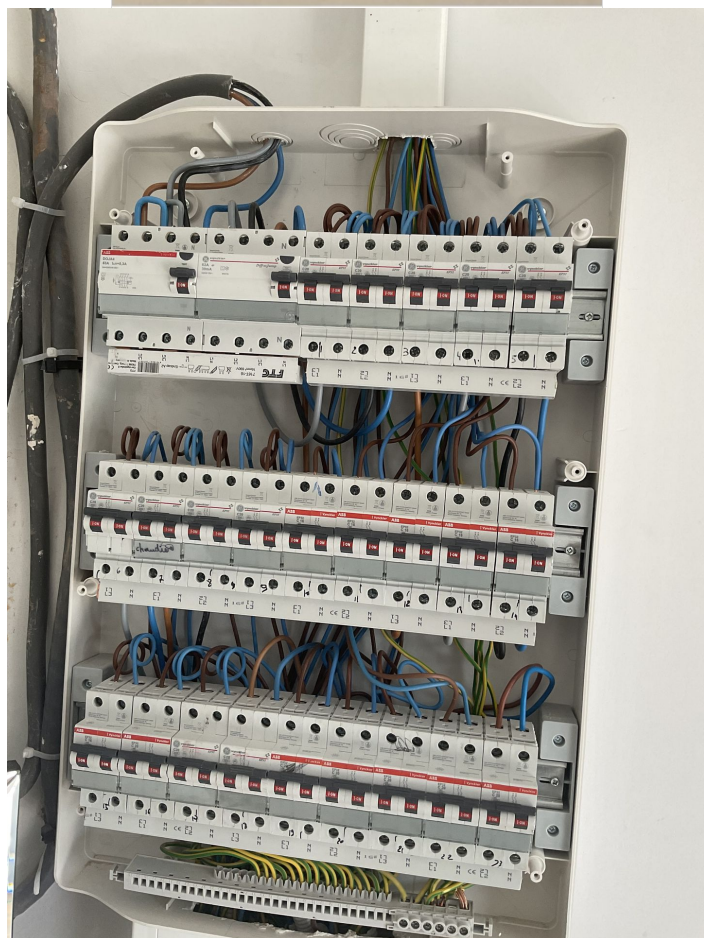
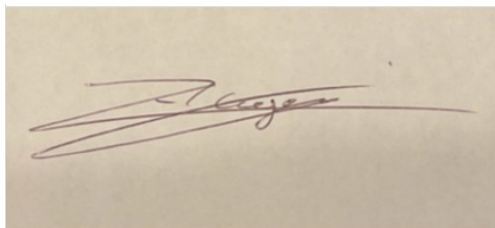

Verdeelborden 1

Opmerkingen lijst

Bewoordingen

Referentie

De schema's van de elektrische installatie moeten in het elektrische installatiedossier bewaard worden. Het wordt ook ten zeerste aanbevolen een kopie van de schema's in de buurt van het hoofdverdeelbord te bewaren.

RDE2

Atlas Contrôle

Chaussée De La Hulpe 181 box 1

1170 Brussels

Belgium

Bewoordingen	Referentie
Deze controle is beperkt tot de zichtbare en normaal toegankelijke delen van de installatie. Tenzij anders vermeld, maken de toestellen en apparaten aangesloten op de vaste installatie geen deel uit van de controle.	RDE4
Deze inspectie is enkel beperkt tot de delen van de elektrische installatie die op de overeenkomstige (en ondertekende) delen van de schema's aangegeven zijn.	RDE5
De uitgevoerde controle is een onmiddellijke controle op basis van het tijdstip van doorgang. Dit rapport is slechts een weergave van de elektrische installatie op het moment van de controle.	RDE6
