

Keuringsverslag van een elektrische laagspanning- en zeer lage spanningsinstallatie

CONFORM

Datum keuring: 21/04/2026

Inspecteur: Jetske Augustijnen

Mentor:

Installateur: -

ID-label:

Klantreferentie:

B.T.W. nr.:-

Merk en type meettoestel: Metrel MI 3102 BT

Serienummer: 23021936

Datum verslag: 21/04/2026

Plaats van het onderzoek

Straatnaam Bezenberg
Huisnummer 11
Busnummer
Postcode 1700
Gemeente DILBEEK
Land België

Eigenaar

Naam -
Straatnaam Bezenberg
Huisnummer 11
Busnummer
Postcode 1700
Gemeente DILBEEK
Land België

Installateur

Naam -
BTW nr. -
Telefoonnummer -
E-mail -

Type :

Afbeelding schakel- en verdeelbord:

EAN : 541448820038502253

Teller Nr. : 1SAG1100876935



Aard onderzoek:

Netbeheerder: FLUVIUS

Aantal borden: 1

Aardelektrode: Aardingslus

Controlebezoek van een huishoudelijke installatie volgens (KB 08/09/2019) - AREI Boek 1- 6.5. en 4.2.4.3.

Spanning: 1~230V

Meter / bord verbinding: 10 mm²

Max beveiliging: 63 A

Aantal kringen: Zie plannen

Ri algemeen: 1,48 MΩ

RE: 3,24 Ω

OK

OK

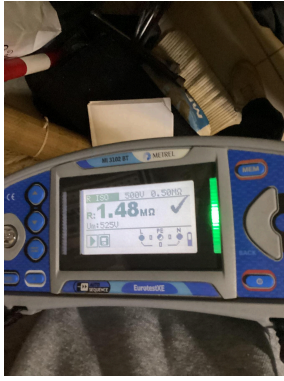

DIFFERENTIEELSTROOMINRICHTING

Δ (mA)	In (A)	In - andere (A)	It	Type	Beveiligde kringen	Test	x 2,5
BESCHRIJVING INSTALLATIE							
Aantal kringen	Curve	Bescherming IN (A)	(andere)	P	Sectie (mm²)		
Zie plannen	-	-	-	-	-		
Visueel nazicht (algemeen)	OK	Directe aanraking	OK	Indirecte aanraking	OK		
Aansluitingen	OK	schema in bijlage door Aceg vzw	OK				
Equipotentiale verbindingen	OK	Doorsnede geleiders	OK				
Continuïteit	OK	Verlichting / toestellen	OK				

OPMERKINGEN - INBREUKEN - NOTA'S

N2 Geen inbreuken vastgesteld.

BESLUIT

- De elektrische installatie voldoet aan de voorschriften van het KB 08/09/2019 - AREI Boek 1.** Het volgende controlebezoek is te voorzien voor 21/4/2051
- De nodige maatregelen werden genomen, zodat de ingangsklemmen van de automatische differentieelstroominrichting, geplaatst aan het begin van de installatie, ontoegankelijk zijn gemaakt door verzegeling.
- Het (de) eendraadsschema('s) en het (de) situatieplan(nen) werd(en) door het erkend organisme voor gezien getekend.

Deze pdf-versie van het keuringsverslag is de originele versie en mag worden verspreid..

Aantal bijlage(n):

VRIJGAVE VAN HET KEURINGSVERSLAG

Inspectietijd: van 09:21 tot 10:29

De inspecteur Jetske Augustijnen

Jetske Augustijnen
ACEG VZW - #255

Plichten van de eigenaar, beheerder, huurder voor de installatie onderworpen aan het AREI Boek 1 afdeling 9.1.2.

Het verslag dient te worden bewaard in het dossier van de elektrische installatie.
Elke wijziging dient te worden vermeld in het elektrisch dossier.

Elk ongeval overkomen van personen en te wijten, rechtsreeks of onrechtstreeks, aan de aanwezigheid van de elektrische installatie dient onmiddellijk meegedeeld te worden aan de algemene Directie Energie van de Federale Overheidsdienst Economie.

Kwaliteit

De reproductie van dit document is enkel toegelaten in zijn integrale vorm en enkel met het schriftelijk akkoord van het controleorganisme en de aanvrager. De keuring beperkt zich tot de zichtbare en normaal toegankelijke delen van de installatie.

Voor vragen of algemene voorwaarden verwijzen wij graag naar www.aceg.be

BE53 0689 0209 2953 | BTW BE0839.866.481

Stappenplan voor een installatie die conform is:

Stap 1	Stap 2	Stap 3	Stap 4
Lees dit proces-verbaal zorgvuldig en besteed aandacht aan de eventuele nota's	Als u grote wijzigingen of uitbreidingen aan de installatie aanbrengt, moet u deze laten controleren.	De volgende periodieke keuring is voorzien voor 21/4/2051	ACEG staat tot uw dienst voor alle noodzakelijke keuringen.



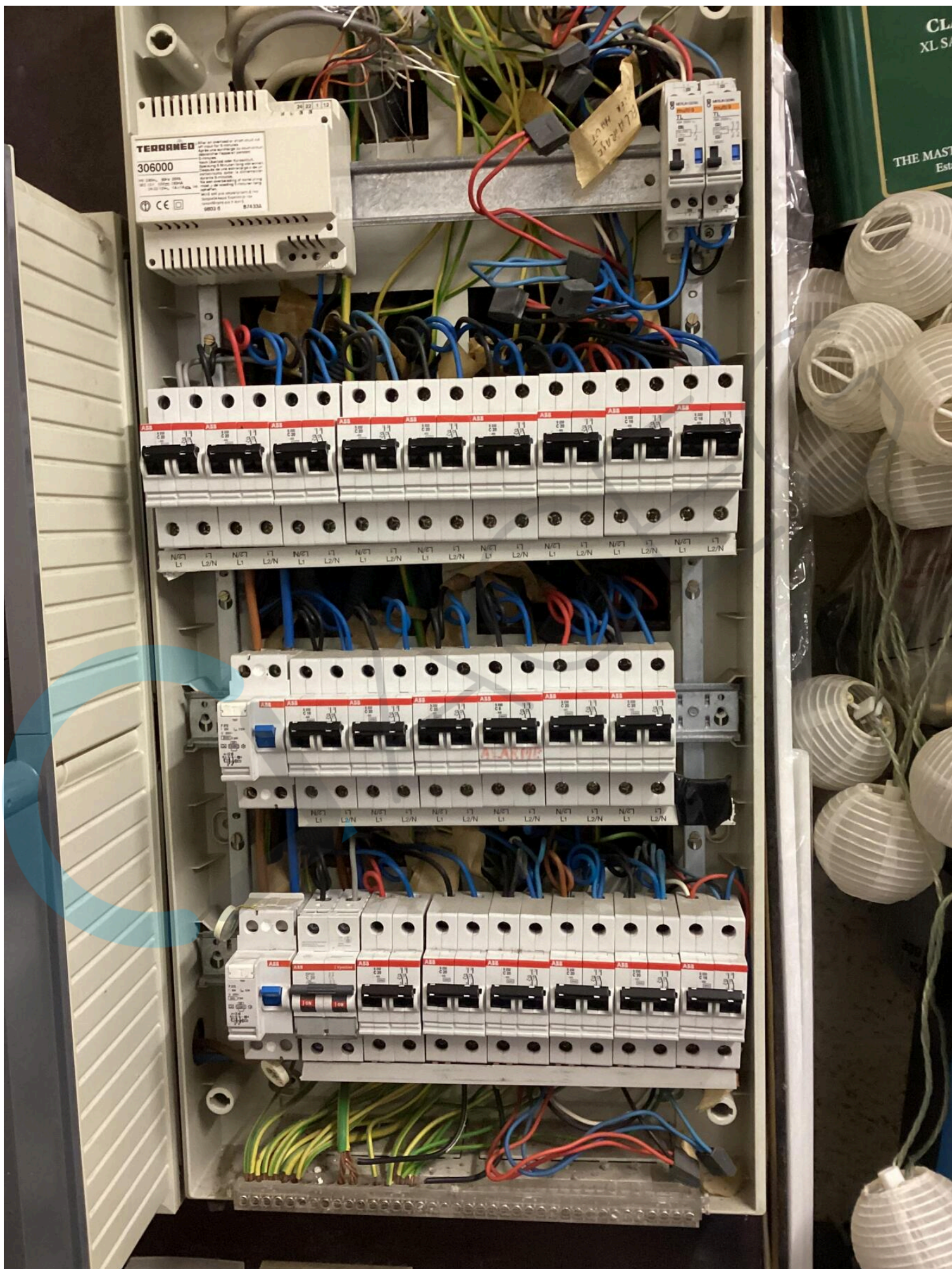



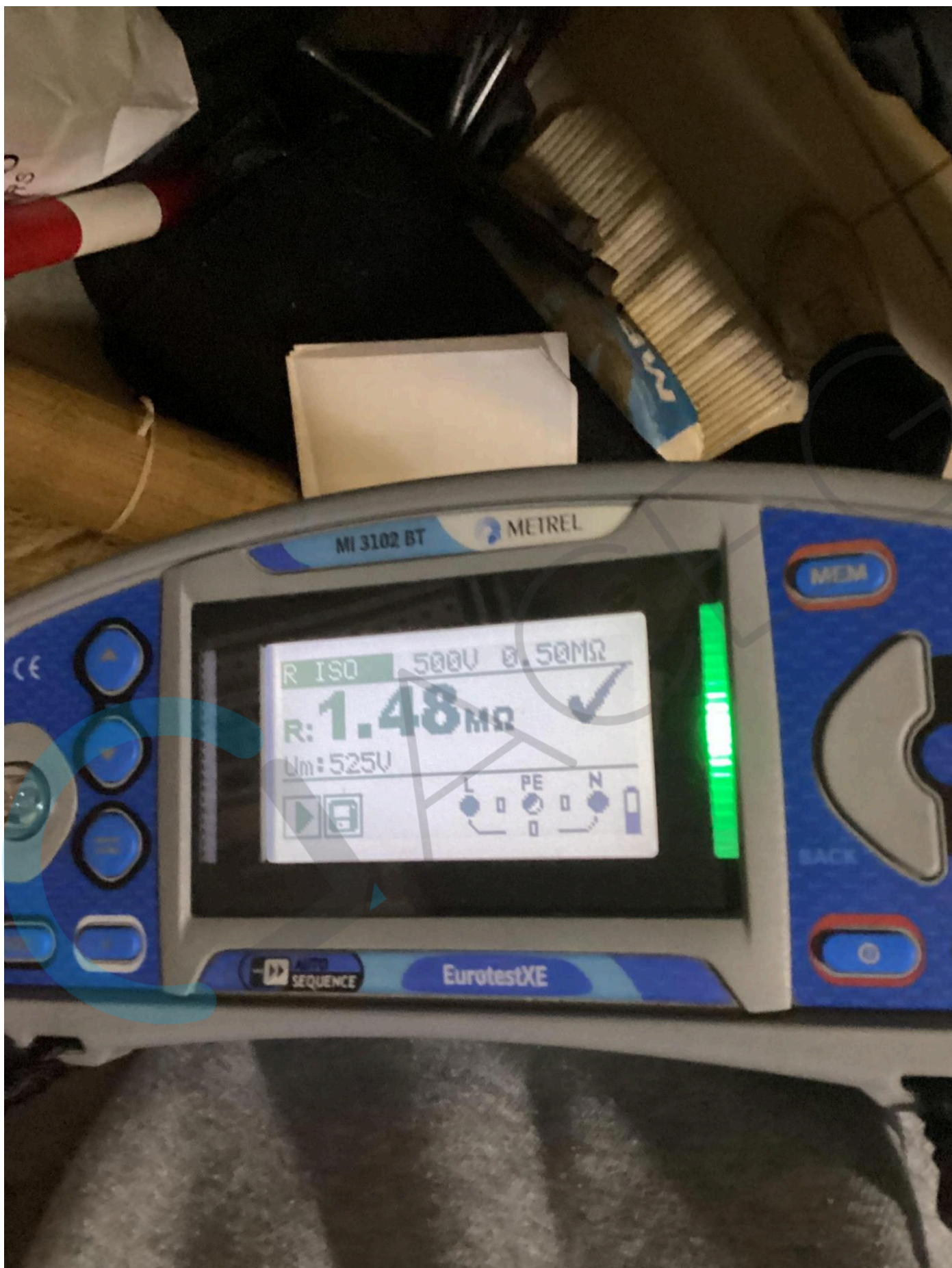

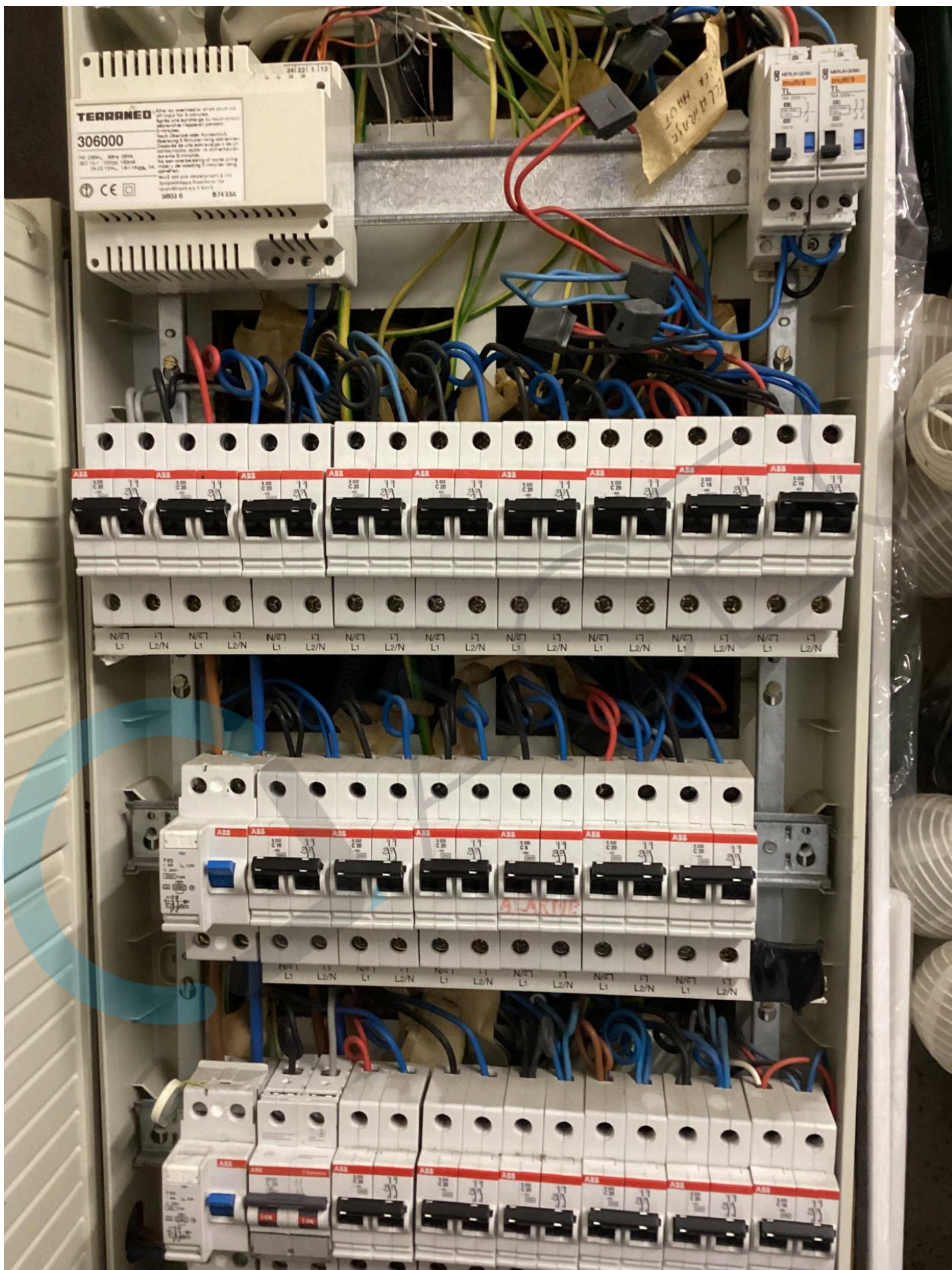

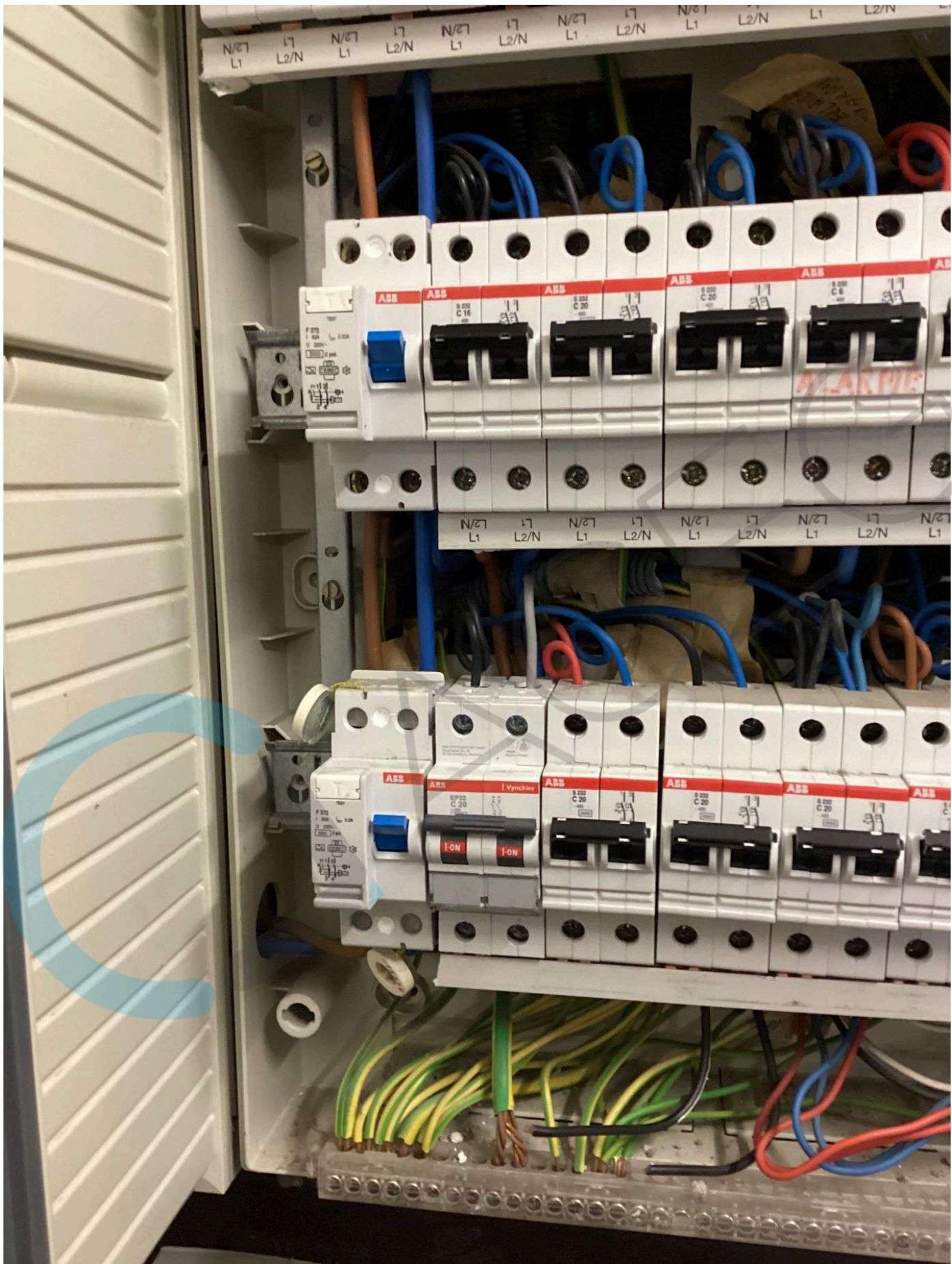

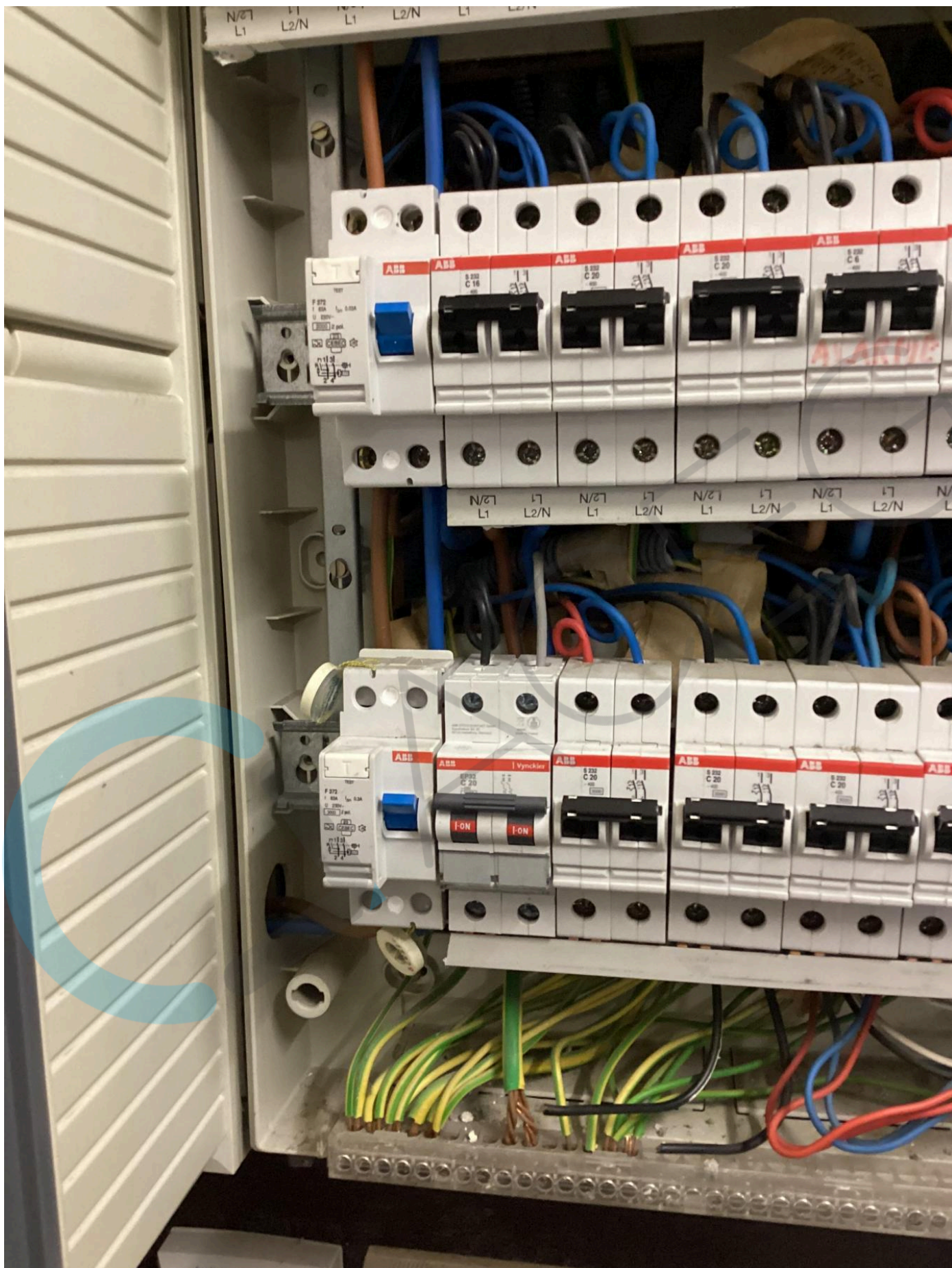

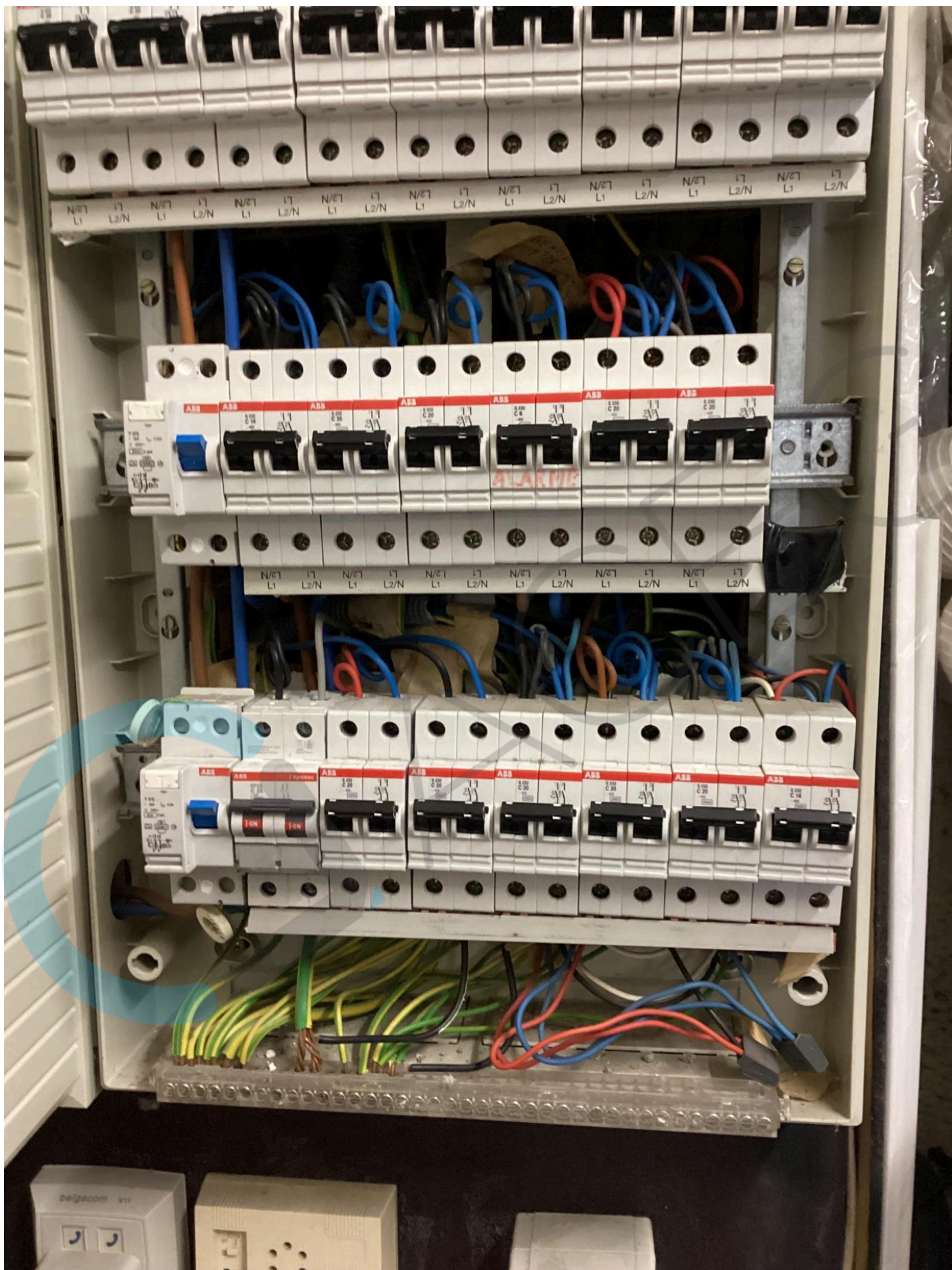



Tableau Dilbeek maison Lippens

parlophonie 31								télé. bas	télé. haut
								39	40
21	22	23	24	25	26	27	28	29	
20A	20A	20A	20A	20A	20A	20A	16A	16A	
11		12	13	14	15	16	17	18	
diff 0.03 mA 40a		16A	20A	20a	6A	20A	20A		
1	2	3	4	5	6	7	8		
diff 0.3 mA 40A	20A	20A	20A	20A	20A	20A	16A		

- 1 Différentiel 0.3 mA
- 2 four
- 3 four
- 4 frigo
- 5 Prise cuisine buanderie
- 6 prise garage
- 7 prise cuisine
- 8 éclairage extérieur dérogation
- 11 différentiel 0.03 mA
- 12 éclairage haut
- 13 prise garage
- 14 prise salon
- 15 alarme
- 16 éclairage et prise garage
- 17 chauffage
- 18

- 21 mlv *HALL w.fie.*
- 22 séc
- 23 LV
- 24 groupe hydrophore
- 25 prise et petite SDB
- 26 prise chambre bébé et MéliSSa
- 27 Prise grde Chambre et grde SDB
- 28 éclairage bas
- 31 parlophonie
- 32
- 33
- 34
- 35
- 39 Tékénupteur bas
- 40 Tékénupteur haut

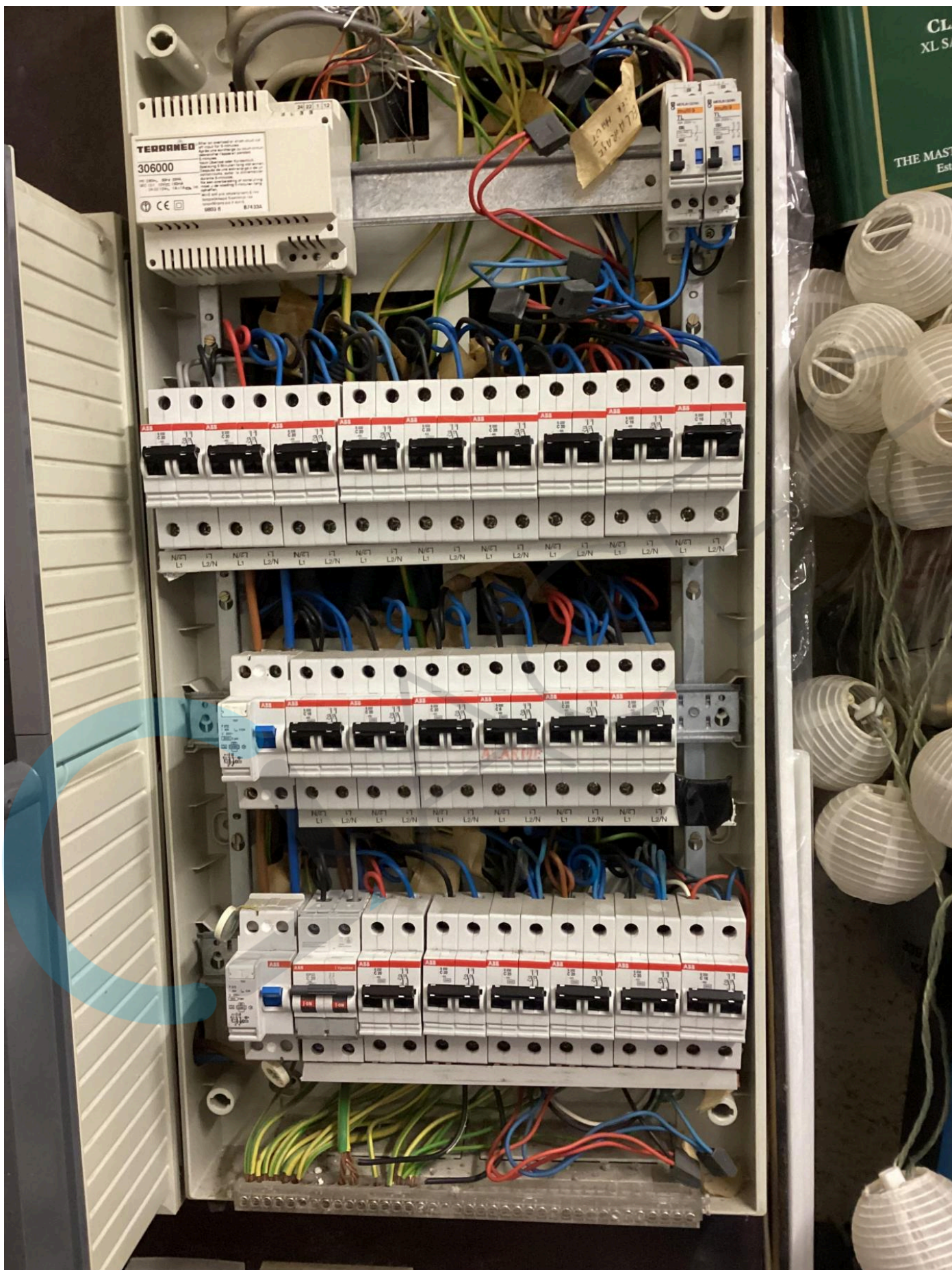
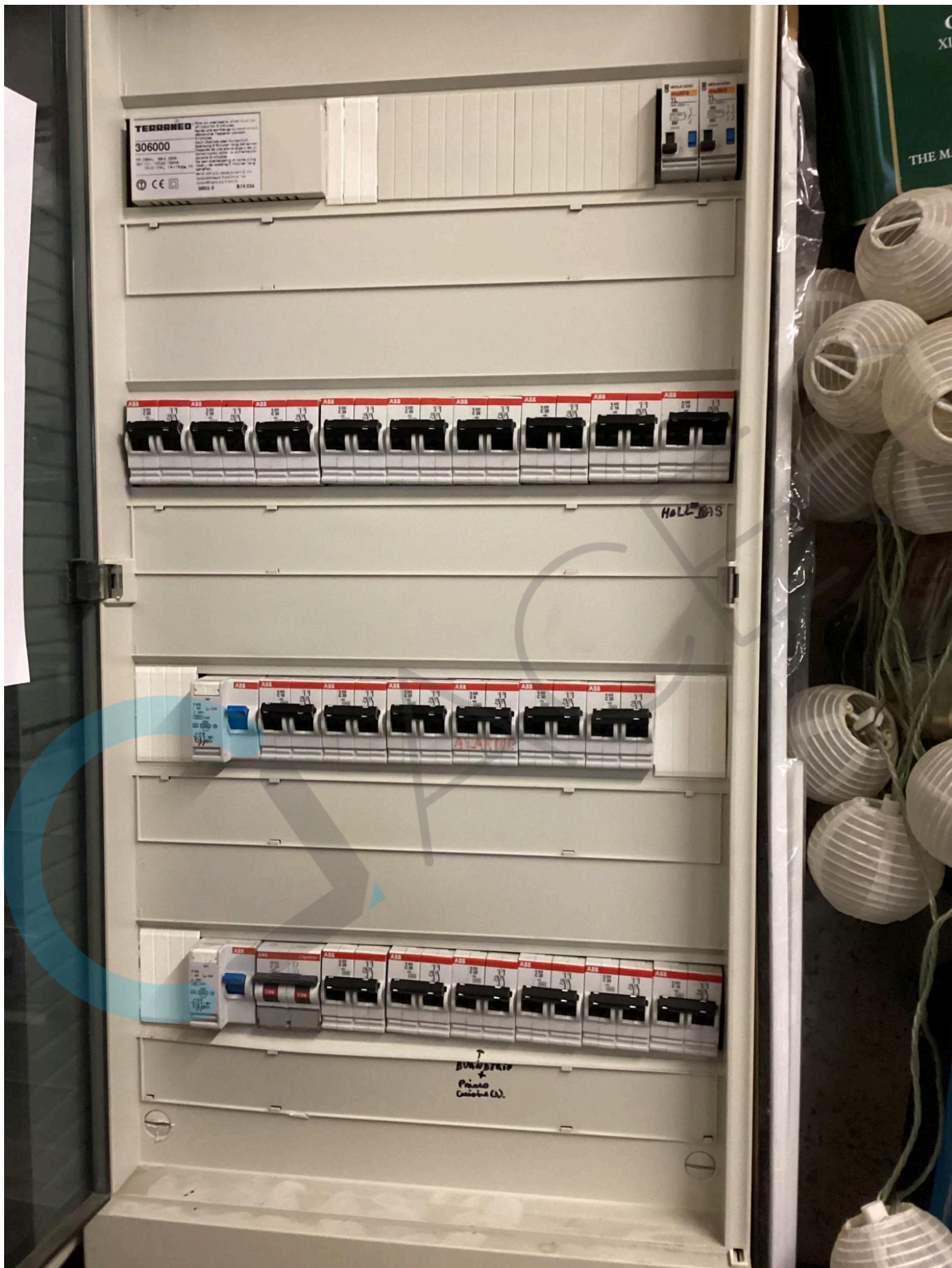

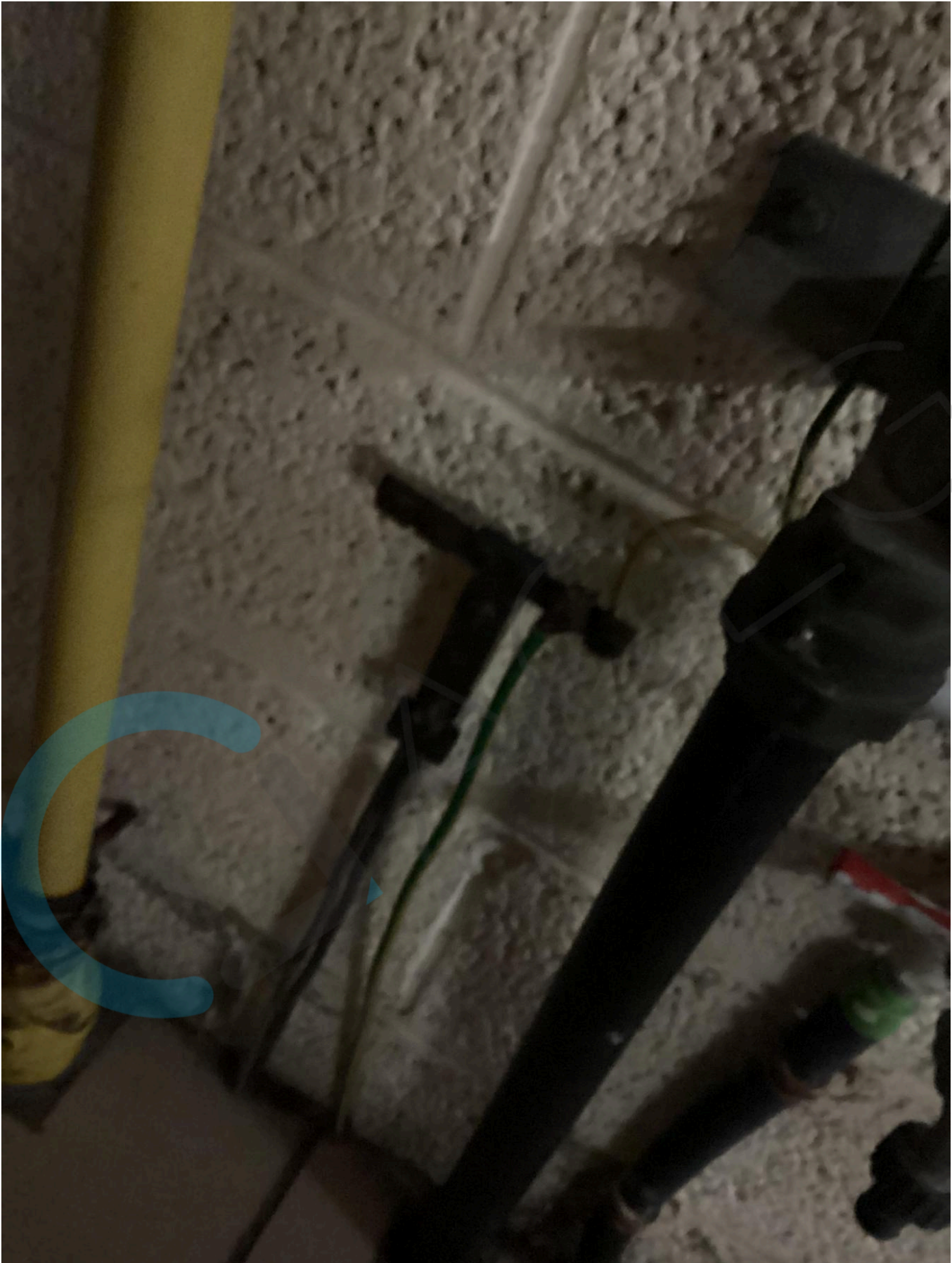







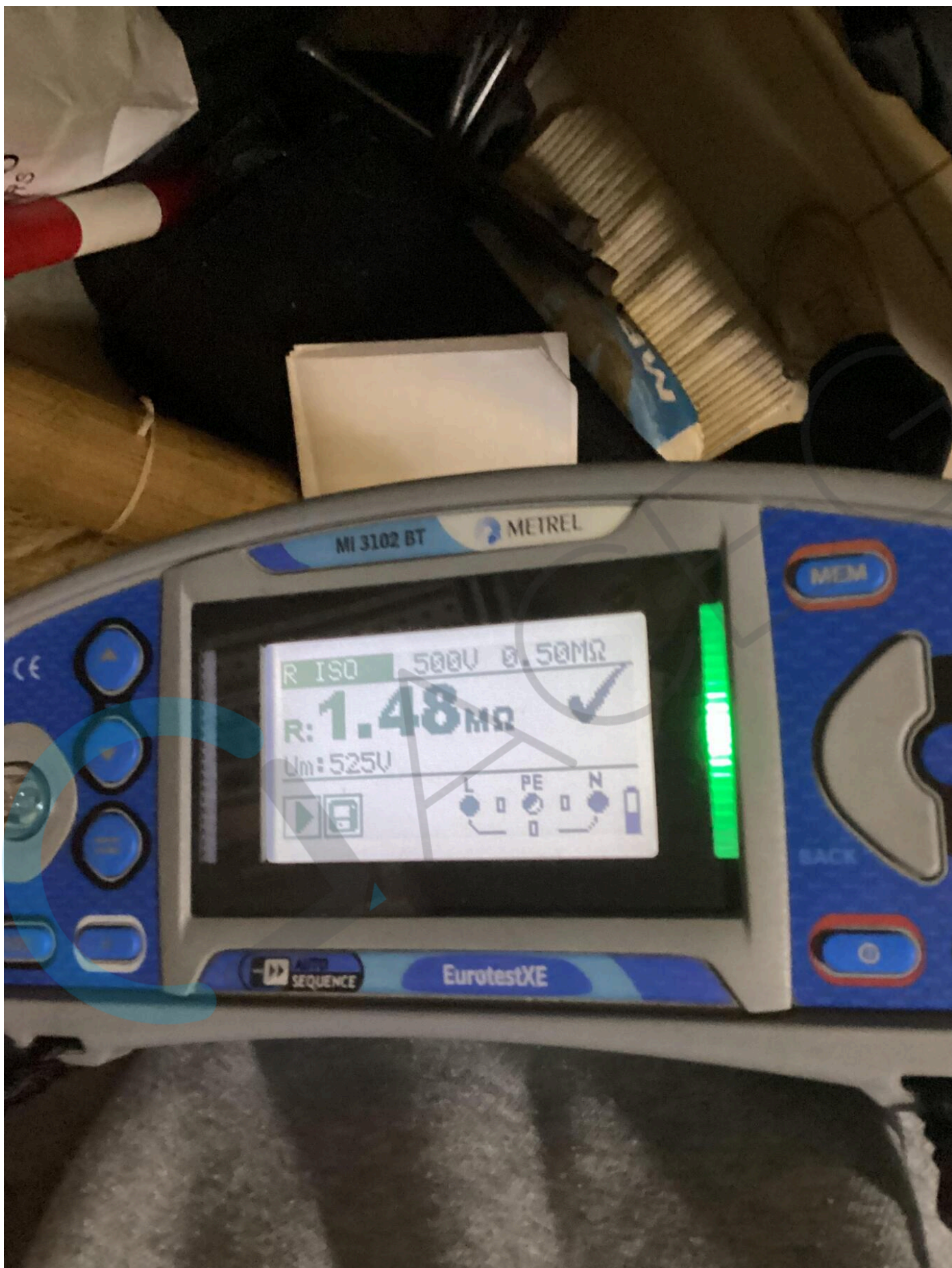

SCHEMA UNIFILAIRE (2^{ème} partie)

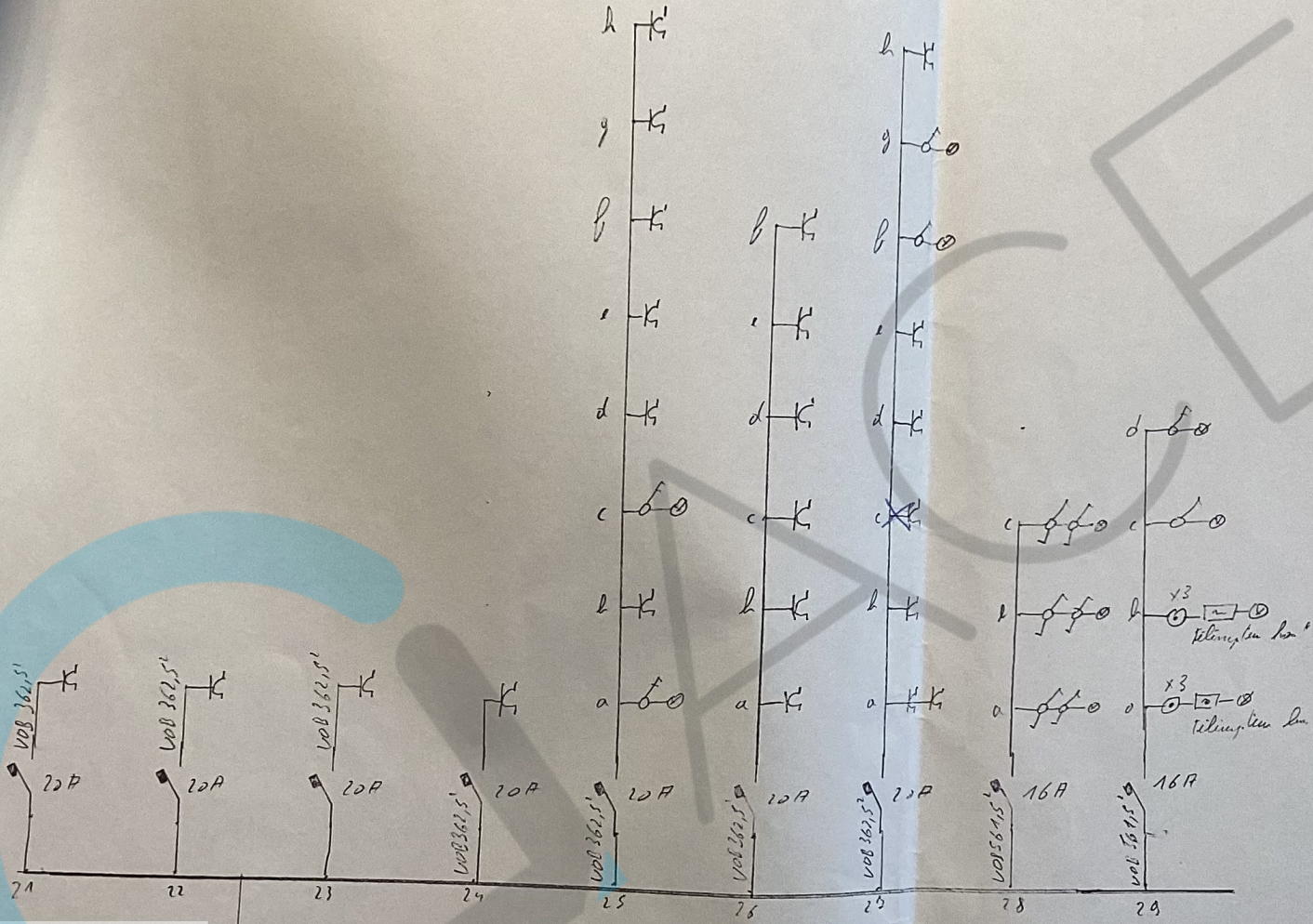

AD.S. DE L'INSTALLATION
 BEZENBERG, 11
 1403 Dilbeek

PROPRIETAIRE
 Mr et M^{me} LIPPENS
 Rue Henri Baron, 13
 1070 Anderlecht
 id. 071-0131803-41

[Signature]

RESPONSABLE INSTALLATEUR
 ZITELEC
 Demostrie Jean-Marie
 Rue du Wilder, 55
 1082 Berchem S^e Agathe

[Signature]

DELEGUE

Contrôle par - Geconcentreerd door
 SGS Bureau NIVEL
 Date/Datum ... 30/6/98
 Agent 16

Jetske
 diff 63 A
 0,03 - A

SCHEMA UNIFILAIRE (1^o partie)

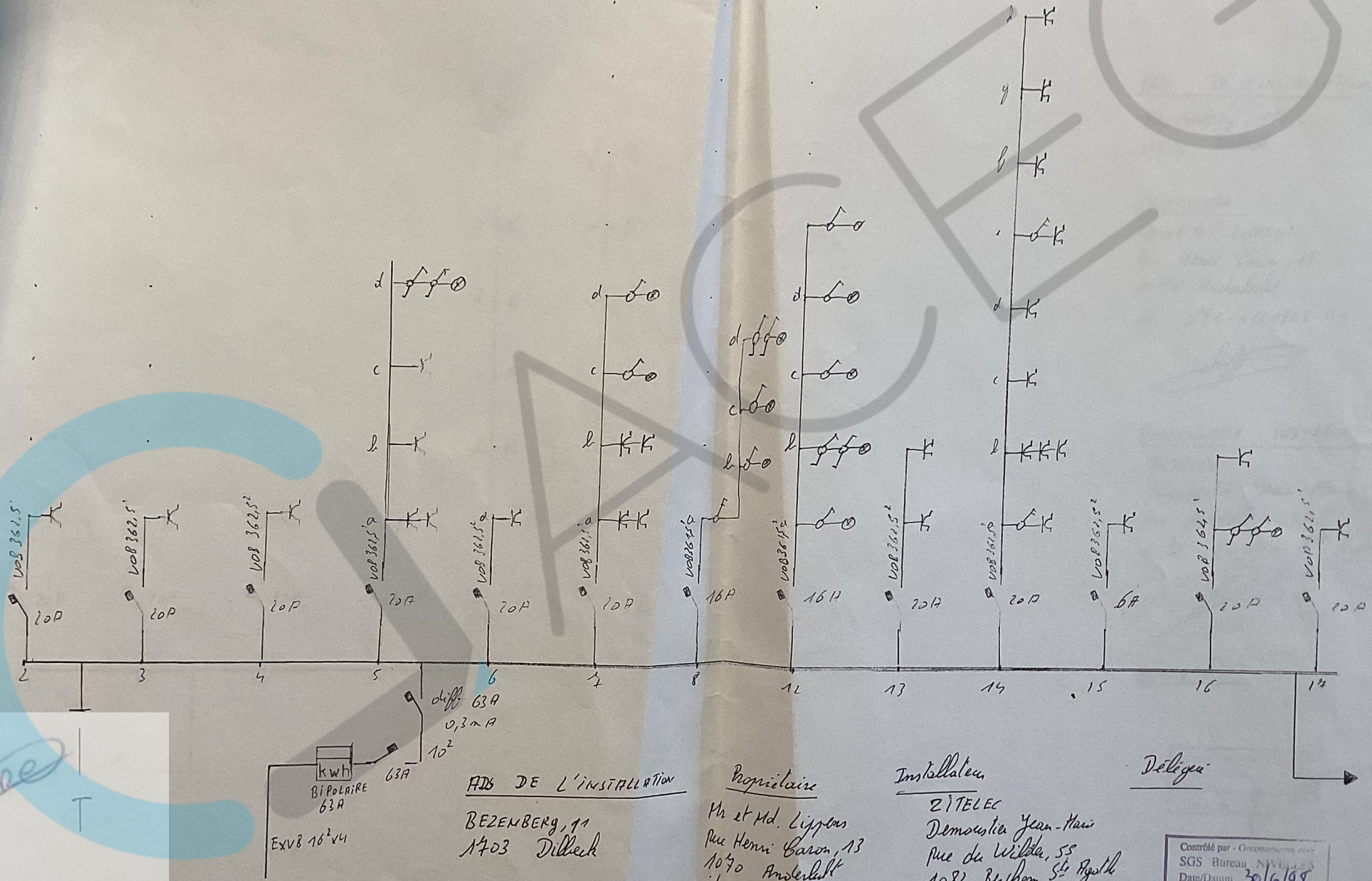

AIS DE L'INSTALLATION

BEZENBERG, 11
1703 Dilbeek

Propriétaire

M^r et M^le. Lippens
Rue Henri Carton, 13
1070 Anderlecht
id. 071-0131803-41

Installateur

ZITELEC
Demouster Jean-Henri
rue du Willede, 55
1082 Buchem St. Piquette

Délégua

Contrôlé par - Geconstrueerd door
SGS Bureau Nivelles
Date/Datum 30/6/98
Agent 16 H. LUYT

Jetske

SCHEMA D'IMPLANTATION

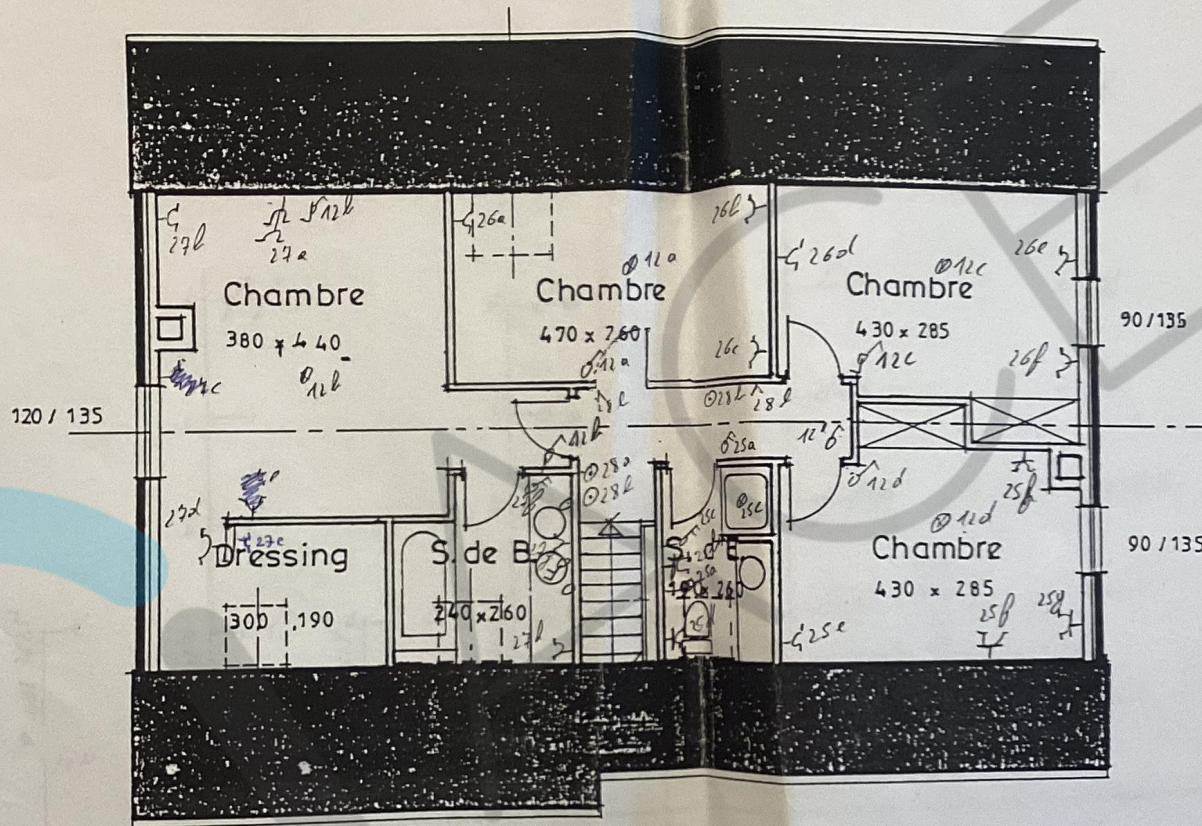

ETAGE

ADS DE L'INSTALLATION

BEZENBERG, 11
1403 DILBEEK

PROPRIETAIRES

M. et M^{me} Lippens
Rue Henri Baron, 13
1070 Anderlecht
id. 041-0131803-41

RESPONSABLE INSTALLATEUR

ZITELEC
Demouster Yvan-Maurice
Rue du Wilder, 55
1082 Berchem Ste Agathe

DÉLÉGUÉ

Contrôlé par - Gecontroleerd door
SGS Bureau NIVELLES
Date/Datum 30/6/198
Agent 16 H. CUYT

FOURNEAU F. AVEP.
ARCHITECTES
24, Rue A. Deluise
7080 FRAMERIES
Tél. (065) 87 47 25

SCHEMA D'IMPLANTATION

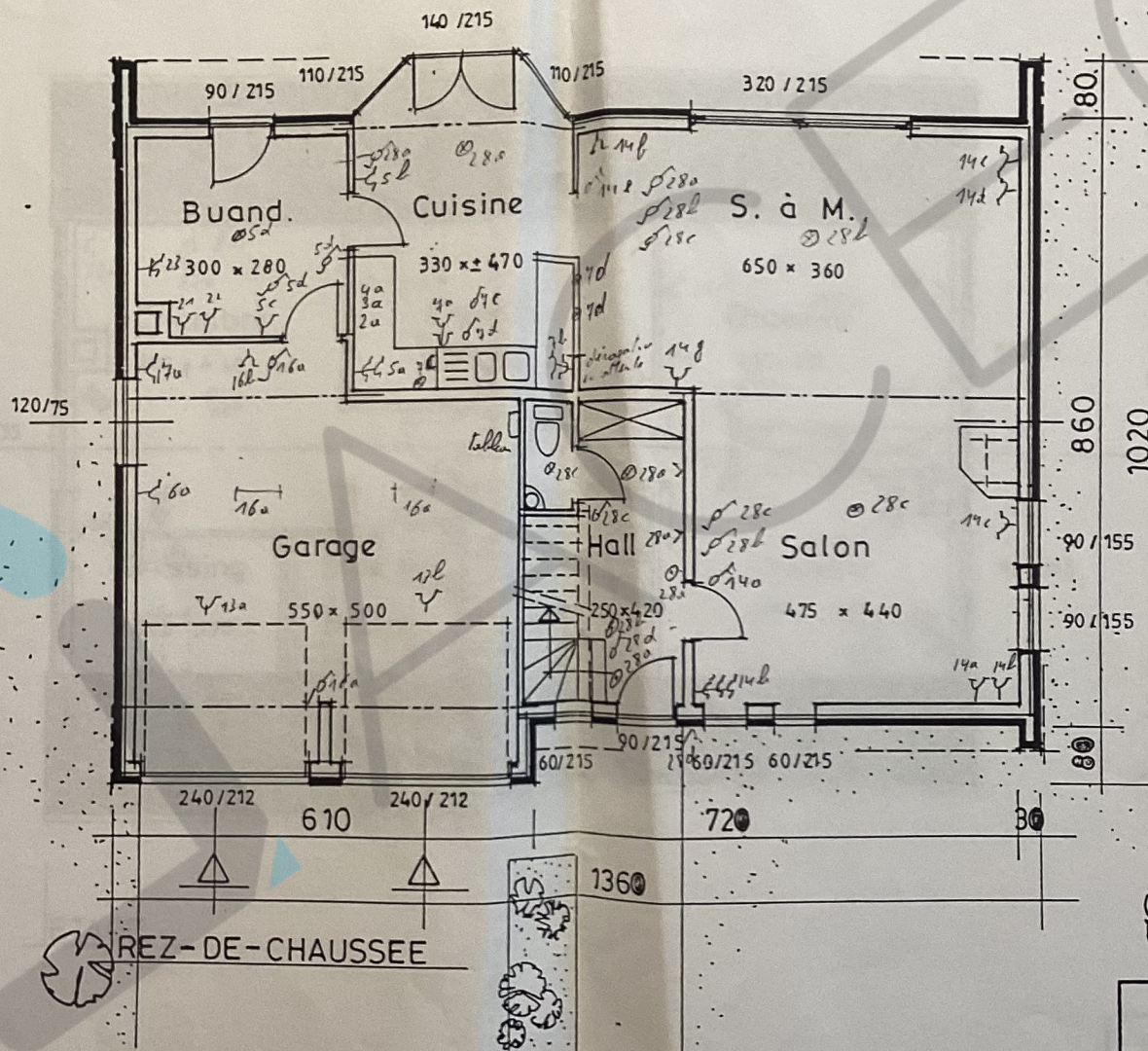

FRS. DE L'INSTALLATION

BEZENBERG, 11
1703 DILBEEK

Propriétaire

Mr et M^{me} Lippens
Rue Henri Caron, 13
1070 ANDERLECHT
id 071-0131803-41

RESPONSABLE INSTALLATEUR

ZITELEC
Démonteur Jean-Marie
Rue des Wildes, 55
1082 End
TVA 542 284 537
DÉLÉGUÉ

Contrôle par - Gecontroleerd door
AGS Bureau NIVELLES
Date/Datum 30/6/98
Agent 16 H. CUYT

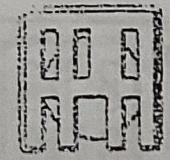

FOURNEAU F.-RAYE P.
ARCHITECTES
24, Rue A. Datursebeek
7080 FRAMERIES
Tél. (065) 67 47 25

Jetske