



# Verslag

VERSLAG NR

AUD/15/61371352/00/NL/000

Origineel



040 - INSP

## Elektrische installaties op laagspanning en op zeer lage spanning (Boek 1 - KB 8/09/2019) - Algemene Directie Energie

Naamsesteenweg 52-54 - Algemene delen - 3052 Blanden



**Uitgevoerd op:**

09/09/2024 13:27 - 14:22



**Uitgevoerd door:** YVES BREUGELMANS (4346)

**Conform**

### IDENTIFICATIE VAN DERDEN

#### Opdrachtgever van de controle

Naam, Voornaam	Immo Schroeven BVBA
Adres	Oude Geldenaaksebaan 48- 3360 Bierbeek

#### Eigenaar, uitbater of beheerder

Naam, Voornaam	Immo Schroeven BVBA
Adres	Oude Geldenaaksebaan 48- 3360 Bierbeek

#### Verantwoordelijke voor de uitvoering van het werk

Niet van toepassing

### IDENTIFICATIE VAN DE ELEKTRISCHE INSTALLATIE

Vinçotte ID	100 292 704
Adres	Naamsesteenweg 52-54 - Algemene delen - 3052 Blanden
EAN-code	541449400001023252
Nr Teller	417220523
Teller index dag	21669
Teller index nacht	16766
Type installatie	NIET-HUISHOUDELIJKE Inst.
Residentieel geheel	Gemeenschappelijke delen van een residentieel geheel

VINÇOTTE vzw

Erkend controleorganisme | Externe Dienst voor Technische Controles op de werkplaats (EDTC)  
Maatschappelijke zetel : Jan Olieslagerslaan 35 1800 Vilvoorde België tel: +32 9 244 78 30 buildingreportingnorth@vincotte.be  
BTW BE 0402.726.875 RPR Brussel BNP Paribas Fortis: BE25 2100 4144 1482 BIC : GEBABEBB

## GEGEVENS VAN DE CONTROLE

De controle wordt uitgevoerd volgens de voorschriften van Boek 1 van het koninklijk besluit van 8 september 2019 tot vaststelling van Boek 1 betreffende de elektrische installaties op laagspanning en op zeer lage spanning, Boek 2 betreffende de elektrische installaties op hoogspanning en Boek 3 betreffende de installaties voor transmissie en distributie van elektrische energie (B.S. van 28/10/2019), in dit document "Boek 1" genoemd.

Type controle	- Controlebezoek (6.5.)
Datum van de uitvoering van de installatie	- Vanaf 01/10/1981 en vóór 01/06/2020
Informatie inhoud controle	- Alleen de zichtbare en toegankelijke delen van de installatie werden gecontroleerd.
Afwijkingen	- Toepassing van deel 8
Afwijkingen	- Gemeenschappelijke delen van een residentieel geheel: toepassing van afwijking 2 van de onderafdeling 6.5.8.2. (boek 1).

## GEGEVENS VAN DE ELEKTRISCHE INSTALLATIE

Spanning (V)	400+N
Aard van de stroom	Driefasig
Type van aardelektrode	Aardingslus
Voedingsleiding - Type	VVB
Doorsnede leiding voeding bord (mm <sup>2</sup> )	10
Aantal eindstroombanen	10
Type van het aardverbindingssysteem	TT
Huidige nominale waarde van de bescherming van de aansluiting (A)	20
Installatie ontworpen voor een maximale nominale stroom van (A)	40
Geplaatste (alg.) differentieelstroominrichtingen	1

Differentieel	In(A)	Gevoeligheid (mA)	Type
Diff300mA	40	300	A

## Beschrijving van de elektrische installatie

### Kenmerken bord: ALSB

Aardverbindingssysteem	TT
Gebruik van filiatietechniek	Nee
Maximale verwachte kortsluitstroom (A)	3000
Voedingsspanning (V)	400
Aantal differentieelstroominrichtingen	1
Aantal stroombanen	10

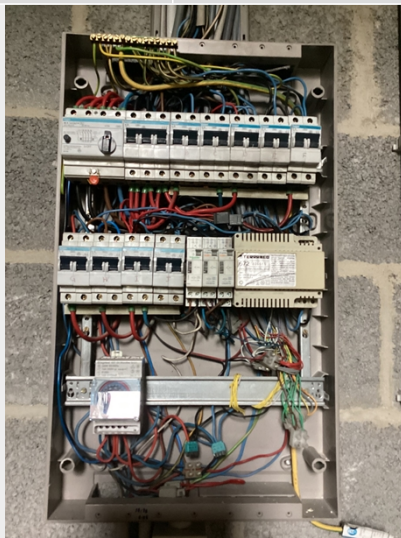

( Inwendige foto )



( Uitwendige foto )

### Aardingssysteem niet huishoudelijk

Type of aarding	Aardingslus
Waarde ( $\Omega$ )	9.7

## SCHEMA'S, PLANNEN EN DOCUMENTEN VAN DE INSTALLATIE

Referentie	A
Versie	A
Referentie	A
Datum	09/09/2024
Versie	A
Referentie	A
Datum	09/09/2024
Versie	A
Stroombaanschema - datum	09/09/2024
Situatieplan	afwijking deel 8 van toepassing.
Situatieplan van de aardverbindingen	afwijking deel 8 van toepassing.

## RESULTATEN VAN DE CONTROLE

### Uitgevoerde controles

Uitvoering van de elektrische installatie overeenkomstig de eendraadsschema's en de situatieplannen	In orde
Staat van het vast geïnstalleerd elektrische materieel	Ok
Beschermingsmaatregelen tegen elektrische schokken bij rechtstreekse en onrechtstreekse aanraking	Ok
Visuele controle van vast of vast opgesteld materieel dat gevaar kan opleveren voor personen en goederen	In orde
Visuele controle van verplaatsbaar materieel dat gevaar kan opleveren voor personen en goederen	N.V.T.

### Metingen en beproevingen

Spreidingsweerstand van de aardverbinding(en) ( $\Omega$ )	9.7
Waarde van het algemeen isolatieniveau ( $M\Omega$ )	1000
Test werking van de differentieelstroominrichtingen (testknop)	Ok
Test werking van de differentieelstroominrichtingen (foutlus)	Niet getest
Continuïteit van de equipotentiale verbindingen (hoofd- en bijkomende) en van de beschermingsgeleiders	Ok

### Vastgestelde inbreuken

- Nihil

### Opmerkingen

#### Documenten

- Volgens de informatie geleverd door de uitbater of zijn aangestelde zijn er geen kritische kringen aanwezig in de elektrische installatie. (B1: 5.6.1.; B3: 5.7.1.). Somers

- Volgens de informatie meegedeeld door de uitbater of zijn afgevaardigde zijn er geen veiligheidsinstallaties aanwezig in de elektrische installatie (B1: 5.6.1.; B3: 5.7.1.). Somers

## BESLUIT VAN DE CONTROLE

**De elektrische installatie voldoet aan de voorschriften van het Boek 1 (KB van 8/09/2019) inzake de installaties op laagspanning en op zeer lage spanning.**

Er dient gevolg gegeven te worden aan de opmerkingen/aanbevelingen die in dit verslag geformuleerd zijn.



Ir F. Dewint  
Directeur Generaal

## VERWIJZING NAAR DE REGLEMENTAIRE VOORSCHRIFTEN

Dit verslag dient bewaard te worden in het dossier van de elektrische installatie en dit dossier dient elke aangebrachte wijziging te vermelden.

De eigenaar, beheerder of uitbater van een niet-huishoudelijke elektrische installatie is er toe gehouden onmiddellijk de met toezicht belaste ambtenaar van de Federale Overheidsdienst die het welzijn van de werknemers bij de uitvoering van hun werk onder zijn bevoegdheid heeft, evenals de Federale Overheidsdienst die Energie onder zijn bevoegdheid heeft in kennis te stellen van elk ongeval waarvan personen het slachtoffer zijn en dat rechtstreeks of onrechtstreeks te wijten is aan de aanwezigheid van elektrische installaties.