

ELECTROTEST
 Koen MACOUR
 Inspecteur
 koen.macour@electro-test.be
 GSM +32 475 75 10 85

Plaats van de elektrische installatie
 Vme Bijlok - Syncura
 Mechelsesteenweg 175 - 177 - 204 - 206
 3020 Herent

Installateur
 Algemene Electriciteitswerken Giebens bv
 Boskantweg 62
 1830 Machelen
 GSM: 0497 68 88 15 - 0475 37 83 17
 e-mail: info@algemene-elektriciteitswerkengiebens.be
 BTW BE 0679.727.104

p. 17
Eendraadschema
 3 x 400V + N - 50Hz



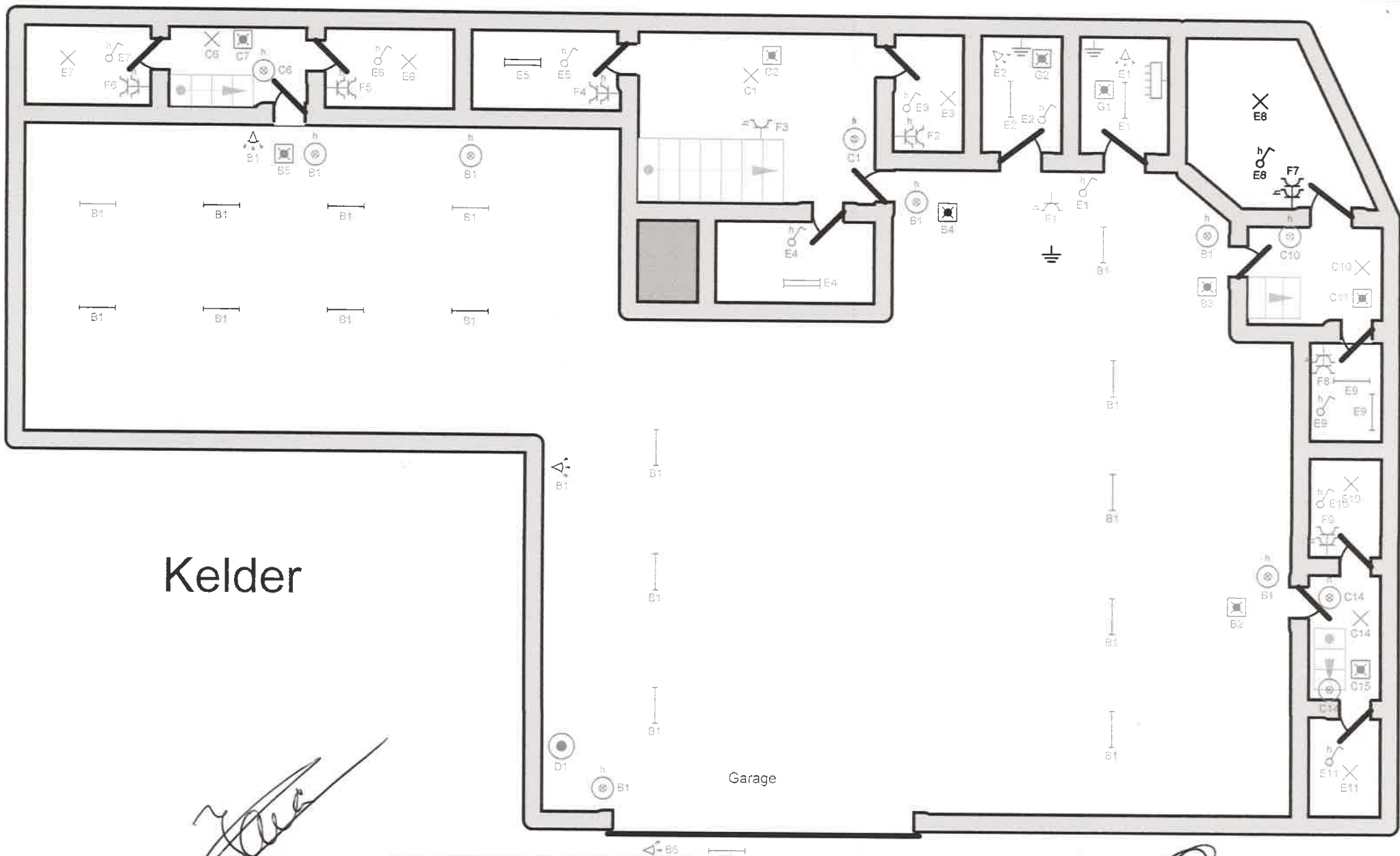

Kelder

Garage

ELECTROTEST
 Koen MACOUR
 Inspecteur
 koen_macour@electro-test.be
 GSM +32 475 75 10 66

[Handwritten signature]

Plaats van de elektrische installatie
 Vme Bijlok - Syncura
 Mechelsesteenweg 175 - 177 - 204 - 206
 3020 Herent

[Handwritten signature]

Installateur
 Algemene Elektriciteitswerken Giebens bv
 Boskantweg 62
 1830 Machelen
 GSM: 0497 68 88 15 - 0475 37 83 17
 e-mail: info@algemene-elektriciteitswerkengiebens.be
 BTW BE 0679.727.104

[Handwritten signature]

GIEBENS 1911

p. 2/7
Situatieschema
 3 x 400V + N ~ 50Hz

Nr.175

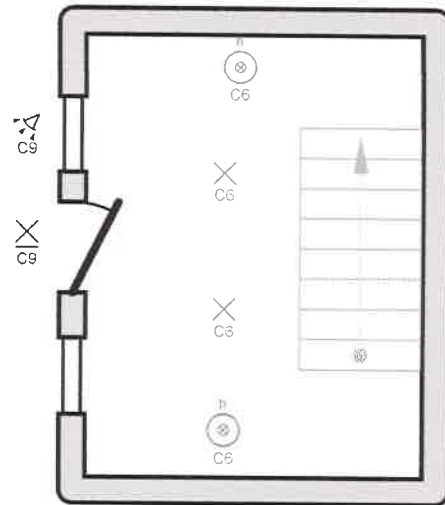
Gelijkvloers



1e Verdieping

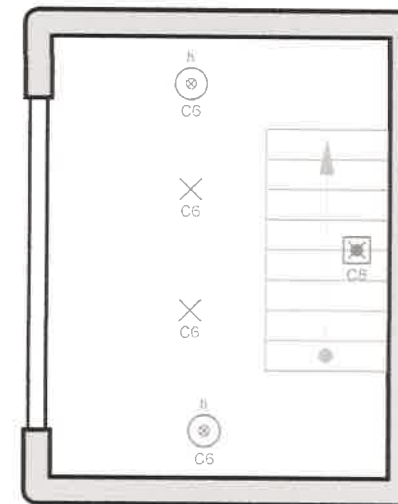

ELECTROTEST
Koen MACOUR
inspecteur
koen.macour@electro-test.be
GSM +32 476 75 10 55

Zava

Plaats van de elektrische installatie
Vme Bijlok - Syncura
Mechelsesteenweg 175 - 177 - 204 - 206
3020 Herent

[Handwritten signature]

Installateur
Algemene Elektriciteitswerken Giebens bv
Boskantweg 62
1830 Machelen
GSM: 0497 68 88 15 - 0475 37 83 17
e-mail: info@algemene-elektriciteitswerkengiebens.be
BTW BE 0679.727.104

[Handwritten signature]

Giebens
SINCE 1952 BY 1977 SINCE 1988 BY 19

p. 3/7
Situatieschema
3 x 400V + N ~ 50Hz

Nr.177

Gelijkvloers

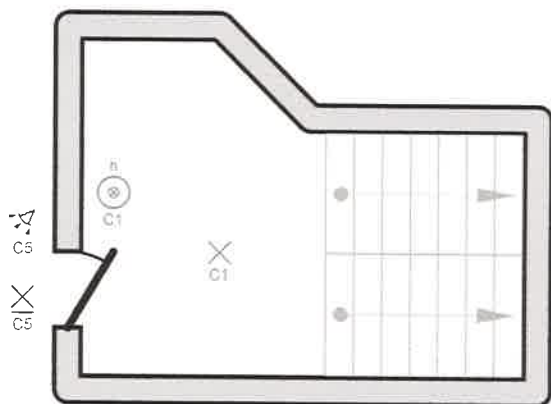

1e Verdieping

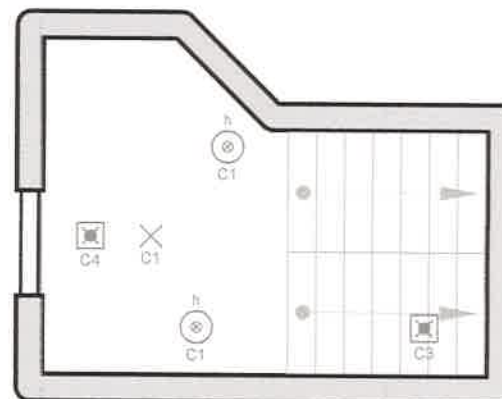

ELECTROTEST
Koen MACOUR
Inspecteur
koen.macour@electrotest.be
GSM +32 475 75 10 69

Plaats van de elektrische installatie
Vme Bijlok - Syncura
Mechelsesteenweg 175 - 177 - 204 - 206
3020 Herent

Installateur
Algemene Elektriciteitswerken Giebens bv
Boskantweg 62
1830 Machelen
GSM: 0497 68 88 15 - 0475 37 83 17
e-mail: info@algemene-elektriciteitswerkengiebens.be
BTW BE 0679.727.104

Giebens
Elektriciteitswerken
0475 37 83 17 - 0497 68 88 15

p. 47
Situatieschema

3 x 400V + N ~ 50Hz

Nr.204

Gelijkvloers

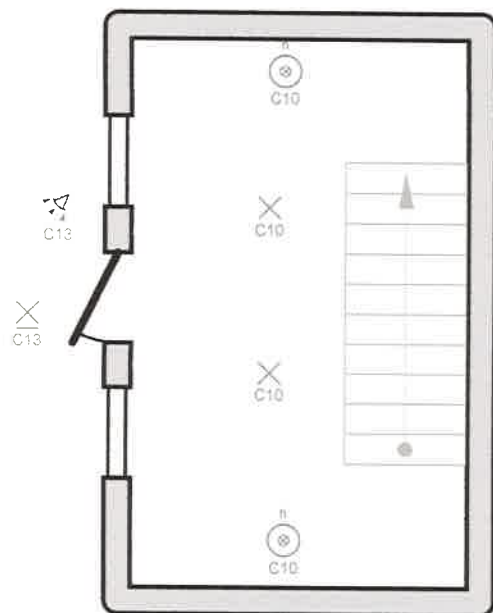

1e Verdieping

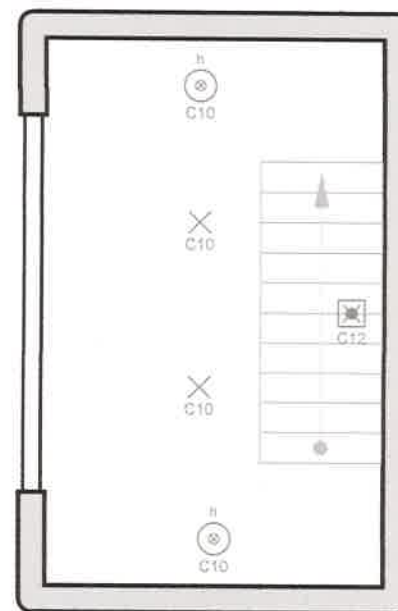

ELECTROTEST
Koen MACOUR
Inspecteur
koen.macour@electro-test.be
GSM +32 475 75 10 55

Plaats van de elektrische installatie
Vme Bijlok - Syncura
Mechelsesteenweg 175 - 177 - 204 - 206
3020 Herent

Installateur
Algemene Elektriciteitswerken Giebens bv
Boskantweg 62
1830 Machelen
GSM: 0497 68 88 15 - 0475 37 83 17
e-mail: info@algemene-elektriciteitswerkengiebens.be
BTW BE 0679.727.104

p. 5/7
Situatieschema

3 x 400V + N ~ 50Hz

Nr.206

Gelijkvloers

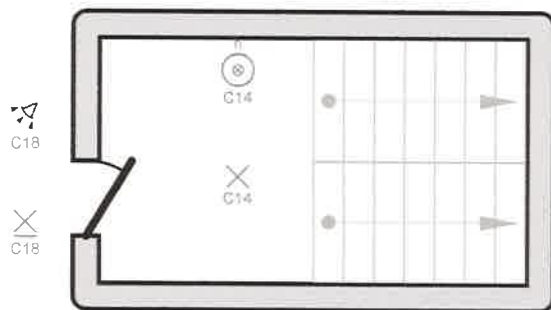

1e Verdieping

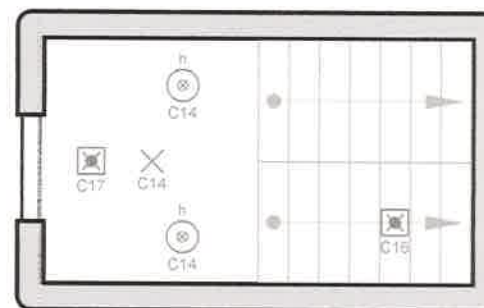

ELECTROTEST
Koen HAOUR
Inspecteur
koen.haour@electrotest.be
GSM +32 476 75 19 66

Plaats van de elektrische installatie
Vme Bijlok - Syncura
Mechelsesteenweg 175 - 177 - 204 - 206
3020 Herent

Installateur
Algemene Elektriciteitswerken Giebens bv
Boskantweg 62
1830 Machelen
GSM: 0497 68 88 15 - 0475 37 83 17
e-mail: info@algemene-elektriciteitswerkengiebens.be
BTW BE 0679.727.104

p. 6/7
Situatieschema
3 x 400V + N ~ 50Hz

- A** Sturing
- B** Verlichting garage, inrit
Noodverlichting garage
- C** Verlichting traphallen, voorgevels
Noodverlichting traphallen
Voeding parlofonie
Voeding brandcentrale
- D** Voeding poort
- E** Verlichting technische ruimtes, kelders
- F** Stopcontacten technische ruimtes, kelders
- G** Noodverlichting technische ruimtes

ELECTROTEST
Koen Macours
Inspecteur
koen.macours@electrotest.be
GSM +32 476 79 10 29



Plaats van de elektrische installatie
Vme Bijlok - Syncura
Mechelsteenweg 175 - 177 - 204 - 206
3020 Herent

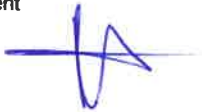

Installateur
Algemene Elektriciteitswerken Giebens bv
Boskantweg 62
1830 Machelen
GSM: 0497 68 88 15 - 0475 37 83 17
e-mail: info@algemene-elektriciteitswerkengiebens.be
BTW BE 0679.727.104



p. 717
Lijst Kringen
3 x 400V + N ~ 50Hz

Giebens
ELECTRICITEIT
MADE IN BELGIUM - MADE IN BELGIUM

Inventaris uitwendige invloedsfactoren

Uitwendige invloeden van de categorie A (omgeving)

AA	Temperatuur	AE	Vaste lichamen	AH	Trillingen
AA1	-60°C tot +5°C	AE1	te verwaarlozen	AH1	zwak
AA2	-40°C tot +5°C	AE2	klein	AH2	matig
AA3	-25°C tot +5°C	AE3	zeer klein	AH3	sterk
AA4	-5°C tot +40°C	AE4	stof	AK	Flora
AA5	+5°C tot +40°C	AF	Corrosie	AK1	te verwaarlozen
AA6	+5°C tot +60°C	AF1	te verwaarlozen	AK2	risico
AD	Water	AF2	atmosferisch	AL	Fauna
AD1	te verwaarlozen	AF3	afwisselend en toevallig	AL1	te verwaarlozen
AD2	tijdelijk vochtig	AF4	bestendig	AL2	risico
AD3	vochtig	AG	Schokken		
AD4	nat	AG1	zwak		
AD5	besproeid	AG2	matig		
AD6	inwerking watermassa's	AG3	sterk		
AD7	overstroomd				
AD8	ondergedompeld				

Uitwendige invloeden van de categorie B (gebruik)

BA	Bekwaamheid	BC	Contacten met aardpotentiaal	BE	Materialen
BA1	normaal	BC1	geen	BE1	gewoon
BA2	Kinderen	BC2	weinig	BE2	brandgevaar
BA3	Gehandicapten	BC3	veel	BE3	ontploffingsgevaar
BA4	Gewaarschuwd	BC4	voortdurend	BE4	besmettingsgevaar
BA5	Bevoegden	BD	Evacuatie		
BB	Weerstand menselijk lichaam	BD1	normaal		
BB1	Droge huid	BD2	lang		
BB2	Natte huid	BD3	overbezet		
BB3	Ondergedompeld in water	BD4	lang en overbezet		

Uitwendige invloeden van de categorie C (constructie)

CA	Constructie	CB	Structuur
CA1	niet-brandbaar	CB1	te verwaarlozen
CA2	brandbaar	CB2	verspreiding van brand
		CB3	bewegende constructie
		CB4	instabiel / buigzaam