

GEMEENTE HEUSDEN-ZOLDER
1ste afdeling Heusden 1 Sectie A
Perceel 261H

VERKAVELINGSONTWERP

COORDINATENTABEL Lambert 72

	X	Y	
A	216261.17	194042.73	nieuwe grenspaal
B	216241.99	194019.92	hoek pilaster
C	216149.85	194120.23	bestaande grenspaal
D	216173.20	194131.67	bestaande grenspaal

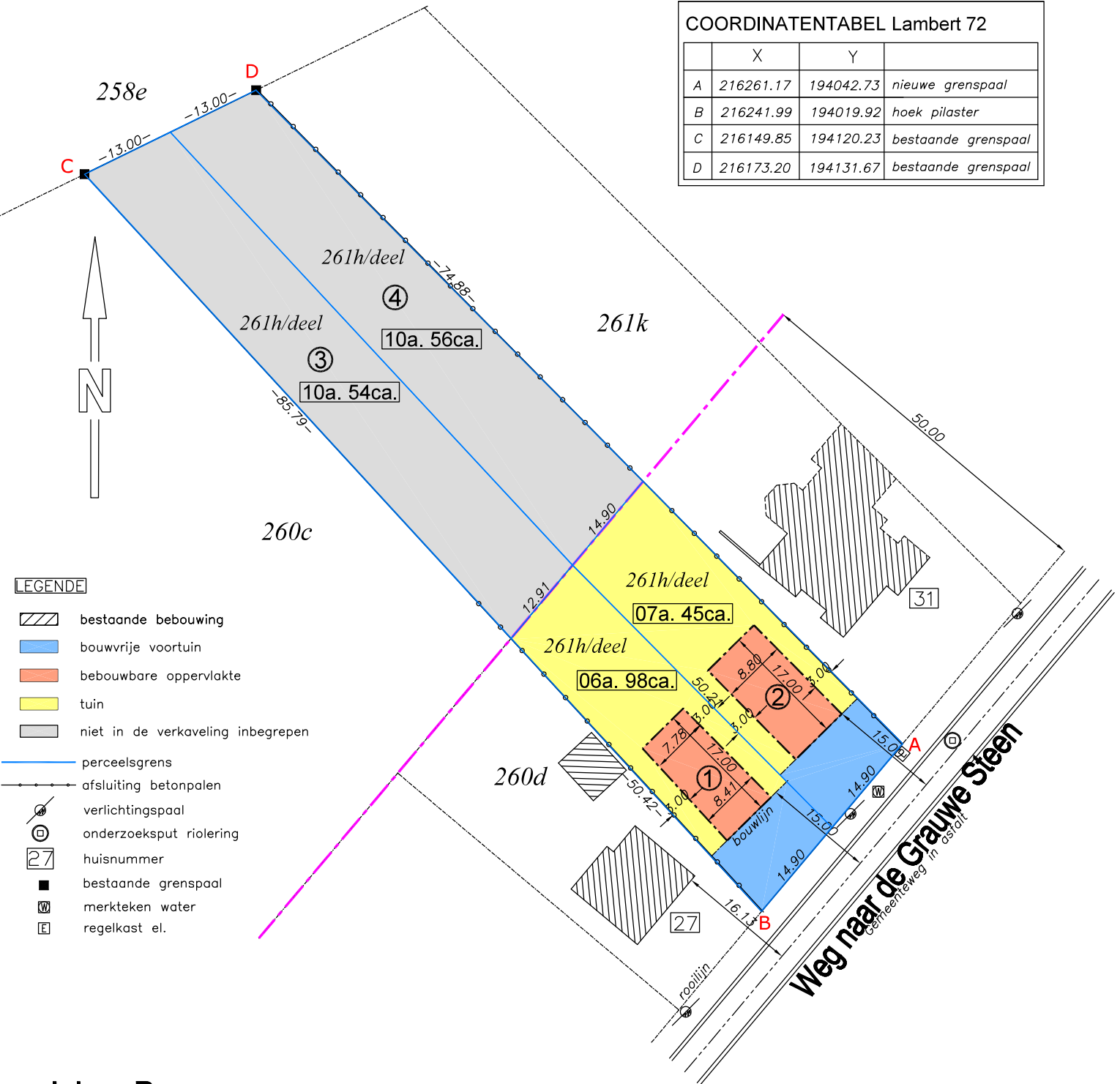

Johan Paquay
landmeter-expert

Beëdigd door de **Rechtbank van Eerste Aanleg te Hasselt**
Federale Raad: LAN 051210

Guldensporenlaan 96
3530 Houthalen-Helchteren
Tel: 0496 24 39 69
E-mail: johan.paquay@telenet.be

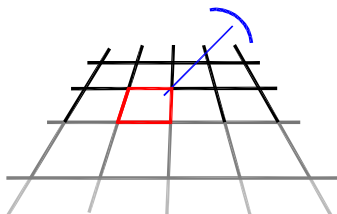

-De Weg naar de Grauwe Steen is uitgerust met elektriciteit, waterleiding en riolering.
-Er zijn geen eindpunten van de waterleiding in de buurt van deze verkaveling
-Er zijn geen markeringen van ondergrondse leidingen in de buurt van de verkaveling
-Het te verkavelen gebied maakt geen deel uit van een erkend archeologisch patrimonium en er werden ook geen elementen vanuit de bodemgesteldheid terug gevonden die daarop zouden kunnen wijzen.

12 oktober 2023

Schaal 1/750