

## DE INSTALLATIE IS CONFORM

Het onderzoek gebeurt volgens werkinstructie 10le006 of 10le008 op basis van de hieronder vermelde voorschriften.

Uw controle werd uitgevoerd door BTV VZW, kantoor BTV West-Vlaanderen, Jan Breydelstraat 98, 8530 HARELBEKE  
T: 056 70 54 05, E: [btv.westvlaanderen@btvcontrol.be](mailto:btv.westvlaanderen@btvcontrol.be)

Verslagnummer: 0387-160111-03 Datum van het onderzoek: 11/01/2016

## ALGEMENE GEGEVENS:

ADRES INSTALLATIE : Inghelaere Karel  
OORLOGSVRIJWILLIGERSLAAN 18  
8200 SINT-ANDRIESEIGENAAR : Inghelaere Karel  
Adres : OORLOGSVRIJWILLIGERSLAAN 18  
8200 SINT-ANDRIESOPDRACHTGEVER : BOSTOEN MARC ELEKTRA  
Adres : DOORNSTRAAT 184  
8200 SINT-ANDRIESINSTALLATEUR : BOSTOEN MARC ELEKTRA  
Adres : DOORNSTRAAT 184  
8200 SINT-ANDRIES

BTW of IK : 0519861008

EAN :

Teller nr.

Index :

Visualisatie van de installatie

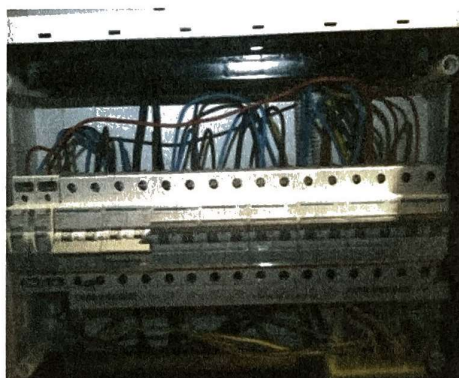

## ALGEMENE BESCHRIJVING EN KENMERKEN:

Aard installatie :	Uitbreiding / Wijziging /	Type der Lokalen :	huishoudelijke delen
Begin werken fundering:	Na 01/10/81	Elektrische installatie :	Na 01/10/81
Aansluiting spanning :	Mono 230V	AREI art. :	86
Voedingskabel hoofdbord :	2 x 10 mm <sup>2</sup>	Bescherming van de aansluiting :	max 40 A
Type van de aardelektrode:	Lus	Alg. schakelaar: type :	4p 40A/300mA
Aantal borden :	1	Aantal eindstroombanen :	25
Uitwendige invloedsfactoren :		Schema :	TT

## ONDERZOEK:

Controlebezoek volgens : AREI art. 270, AREI art. 271,  
Aard van het onderzoek : Gelijkvormigheidsonderzoek en Controle bezoek

## METINGEN:

RA: 8 Ohm RI tot +0,5 Mohm

**BESCHRIJVING:**

Zie ook eendraad schema en situatie schema in bijlage

**VASTGESTELDE INBREUKEN**

Geen

**NOTA'S**

- 1 De verlichtingstoestellen zijn nog niet (allemaal) geïnstalleerd.

**Besluit**

De installatie is conform.

Het ééndraads - en situatieschema's werden voor gezien getekend.

De installatie dient opnieuw gecontroleerd uiterlijk op 11/01/2041 (art. 271 AREI) alsook voor de ingebruikname van elke belangrijke wijziging of beduidende uitbreiding, uitgevoerd voor deze datum.

De agent-onderzoeker,  
0387 ANDY CAPPELLE

voor De Directeur,

**UITGEVOERDE CONTROLES**

Tijdens het controleonderzoek van huishoudelijke installaties (art. 271)

- de controle van de uitvoering van de elektrische installatie overeenkomstig de schema's;
  - de controle van de staat (vasthechtingen, beschadiging,...) van het vast geïnstalleerd elektrisch materieel in het bijzonder wat betreft de schakelaars, de stopcontactdozen, de aansluitingen in de verdeelborden,...;
  - de controle van de beschermingsmaatregelen tegen elektrische schokken bij rechtstreekse en onrechtstreekse aanraking;
  - de controle van de werking van de differentieelstroominrichtingen via de eigen testinrichting;
  - de controle van de foutlussen en de juiste aansluiting van de differentieelstroominrichtingen via de opwekking van een foutstroom van minimum 2,5 maal de gevoeligheid van het apparaat;
  - de controle van de continuïteit van de equipotentiale verbindingen (hoofd- en bijkomende) en van de beschermingsgeleiders van de stopcontactdozen en van de vaste, vast opgestelde of verplaatsbare toestellen met vaste standplaats van de klasse 1
  - de visuele controle van vast of vast opgesteld materieel dat gevaar kan opleveren voor personen en goederen;
  - de visuele controle van verplaatsbaar materieel dat gevaar kan opleveren voor personen en goederen.
- Behoudens inbreuken, wordt de overeenstemming bevestigd tussen de geïnstalleerde beschermingsinrichtingen tegen overstroom en de doorsneden van de respectievelijke stroombanen die ze beschermen.

**PLICHTEN VAN DE EIGENAARS, BEHEERDERS, HUURDERS**

- de verplichting het proces-verbaal van het controlebezoek te bewaren in het dossier van de elektrische installatie samen met de ééndraadschema's en de situatieplannen;
- de verplichting in het dossier elke wijziging aangebracht aan de elektrische installatie te vermelden;
- de verplichting de Federale Overheidsdienst die Energie onder zijn bevoegdheid heeft onmiddellijk in te lichten over elk ongeluk aan personen overkomen en rechtstreeks of onrechtstreeks te wijten aan de aanwezigheid van elektriciteit;
- de verplichting, wanneer er overtredingen zijn vastgesteld tijdens het controlebezoek, een nieuw controlebezoek te doen verrichten door hetzelfde erkend organisme om na te gaan of na afloop van de termijn van één jaar de overtredingen verdwenen zijn. Indien tijdens dat tweede onderzoek wordt vastgesteld dat er nog overtredingen overblijven, moet het erkend organisme een kopie van het proces-verbaal van het controlebezoek sturen naar de Algemene Directie Energie die belast is met het hoog toezicht op de huishoudelijke elektrische installaties.

**WELKE STAPPEN NEMEN ALS INSTALLATIE CONFORM IS**

STAP 1

Lees dit proces-verbaal zorgvuldig en besteed aandacht aan de eventuele nota's.

STAP 2

Bij belangrijke uitbreidingen van de installatie, laat opnieuw controleren.

STAP 3

Een herkeuring van de installatie is verplicht voor 11/01/2041.

STAP 4

BTV West-Vlaanderen staat tot uw dienst voor de noodzakelijke keuringen.

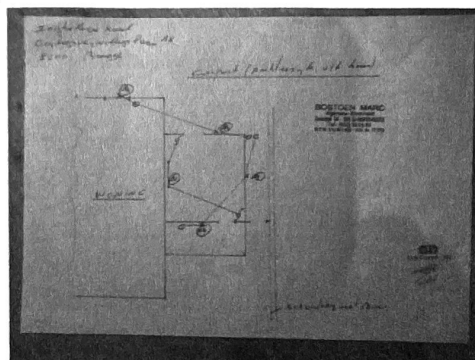



Schema's

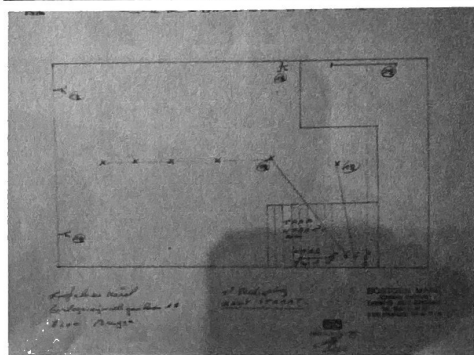
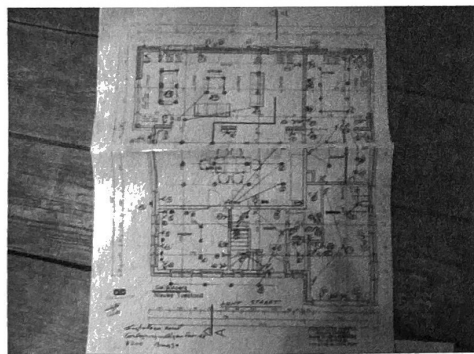
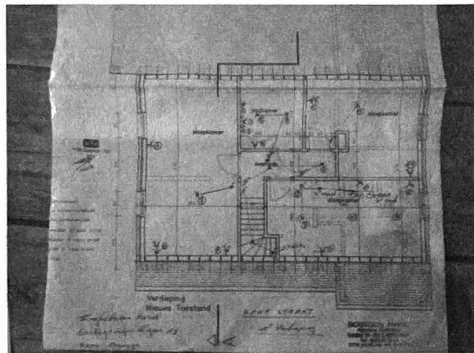
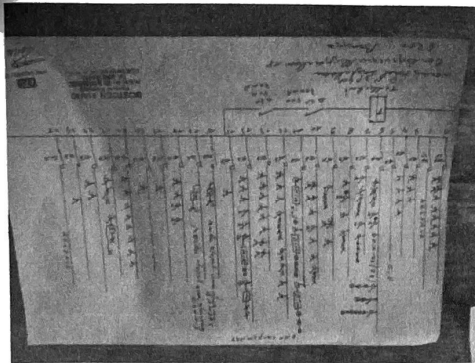

**Marc Bostoën**

---

**Van:** <donotreply@btvcontrol.be>  
**Aan:** <marc.bostoën@telenet.be>  
**Verzonden:** maandag 11 januari 2016 11:46  
**Bijlage:** 0387-160111-03.pdf  
**Onderwerp:** Laagspanning elektriciteit  
Beste klant,

Gelieve hierbij het verslag te vinden dat werd opgemaakt bij de keuring door onze agent onderzoeker.

Heeft u een vraag over het verslag?  
Neem dan contact op met uw regionaal BTV-kantoor, het adres vindt u hier terug:  
<http://professional.btvcontrol.be/nl/contact/kantoren>

Met vriendelijke groeten,  
Het BTV-team

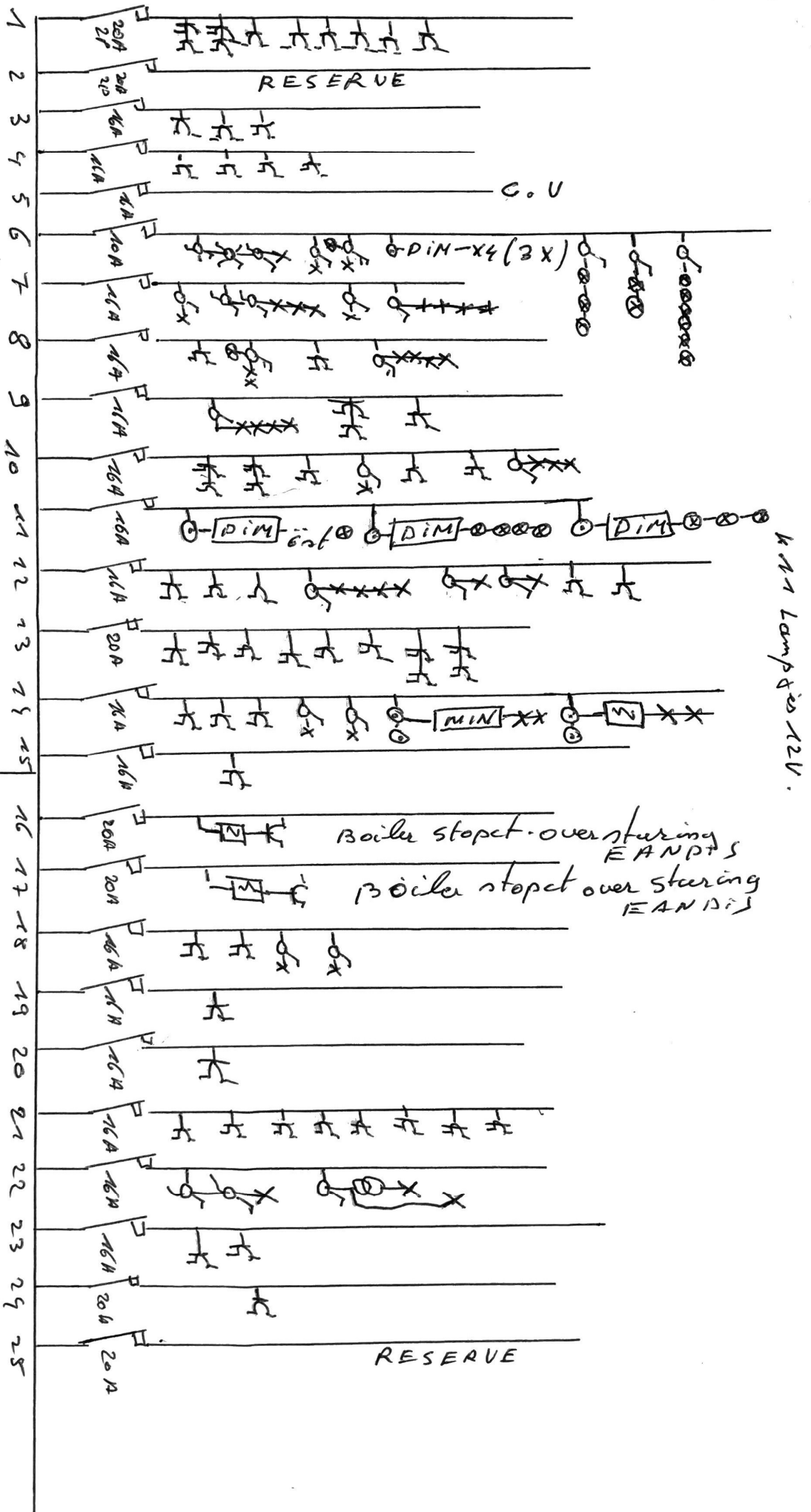

Tellerkast  
 Working Panel  
 Designing  
 8200 Brugge

Δ 4P 40A 300mA  
 Δ 2P 40A 300mA

**BOSTOEN MARC**  
 Algemene Elektriciteit  
 Doornstraat 184 - 8200 ST-ANDRIES-BRUGGE  
 Tel. (050) 39 05 63  
 B.T.W. 519.861.008 - H.R. Br. 77.779

Andy Cappelle / 387  
**BTV**

B.T.W. B19.861.008 - H.R. Bz. 77.779  
 Tel. (050) 39 05 63  
 Doornstraat 184 - 6200 ST-ANDRIE-STRASSE  
 Algemene Elektrische  
**BOSTEN MARC**

*Ingevoerde kabel  
 Bergingswijze van 18  
 8200 Brugge*

**BTV**  
 Andy G. P. J. / 087

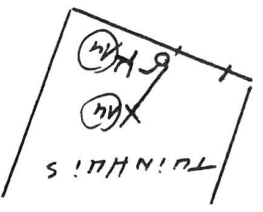
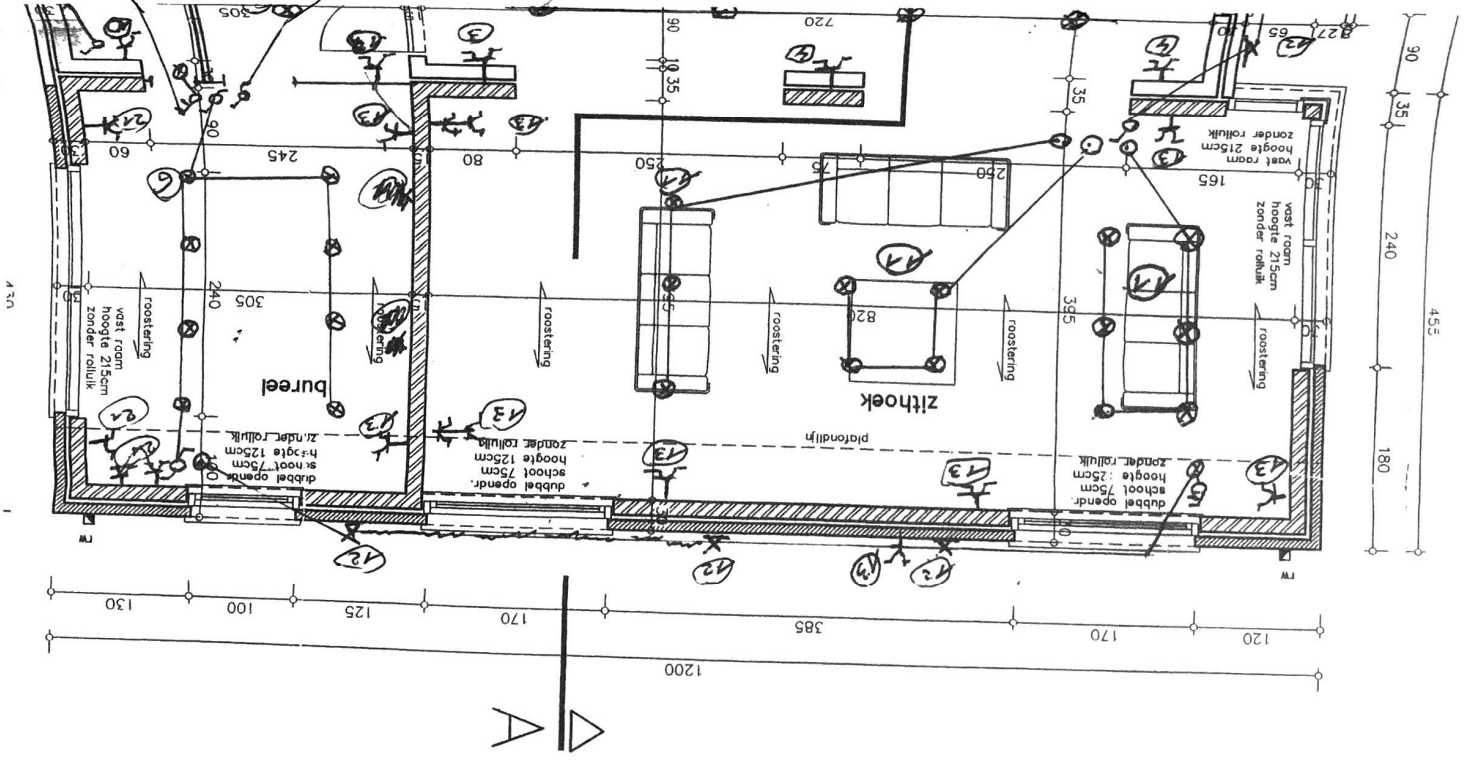
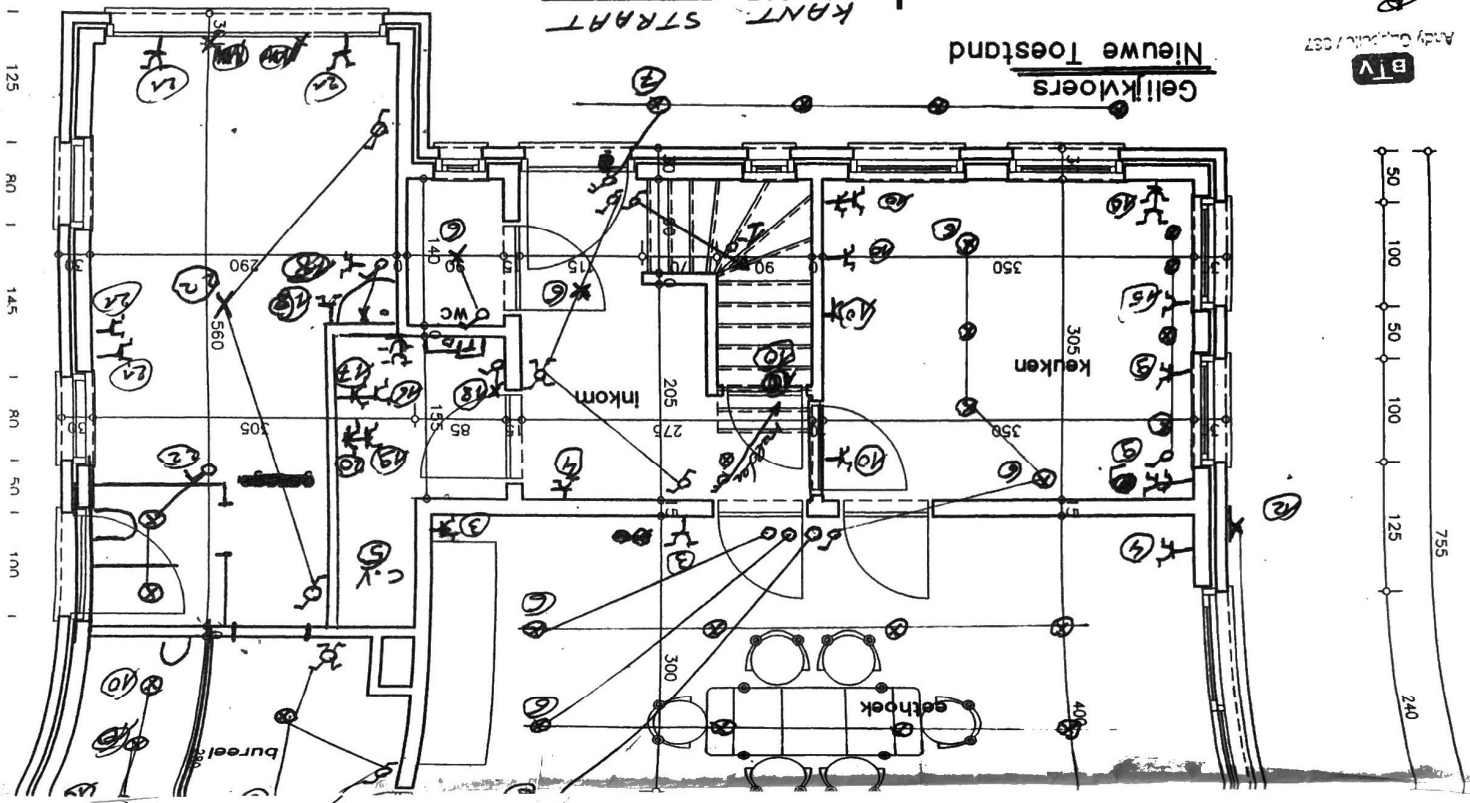

BOSTON MARC  
 Algemene Elektriciteit  
 Doornsteek 184 - 8200 ST-ANDRIES-BRUGGE  
 Tel. (050) 33 05 63  
 BTW: 519.861.008 - H.R. Nr. 77.779

1<sup>o</sup> Verdieping

KANT STRAAT

Verdieping  
 Nieuwe Toestand

Inghelbrecht Kanal.  
 Gorkegrywillegen 18  
 8200 Brugge

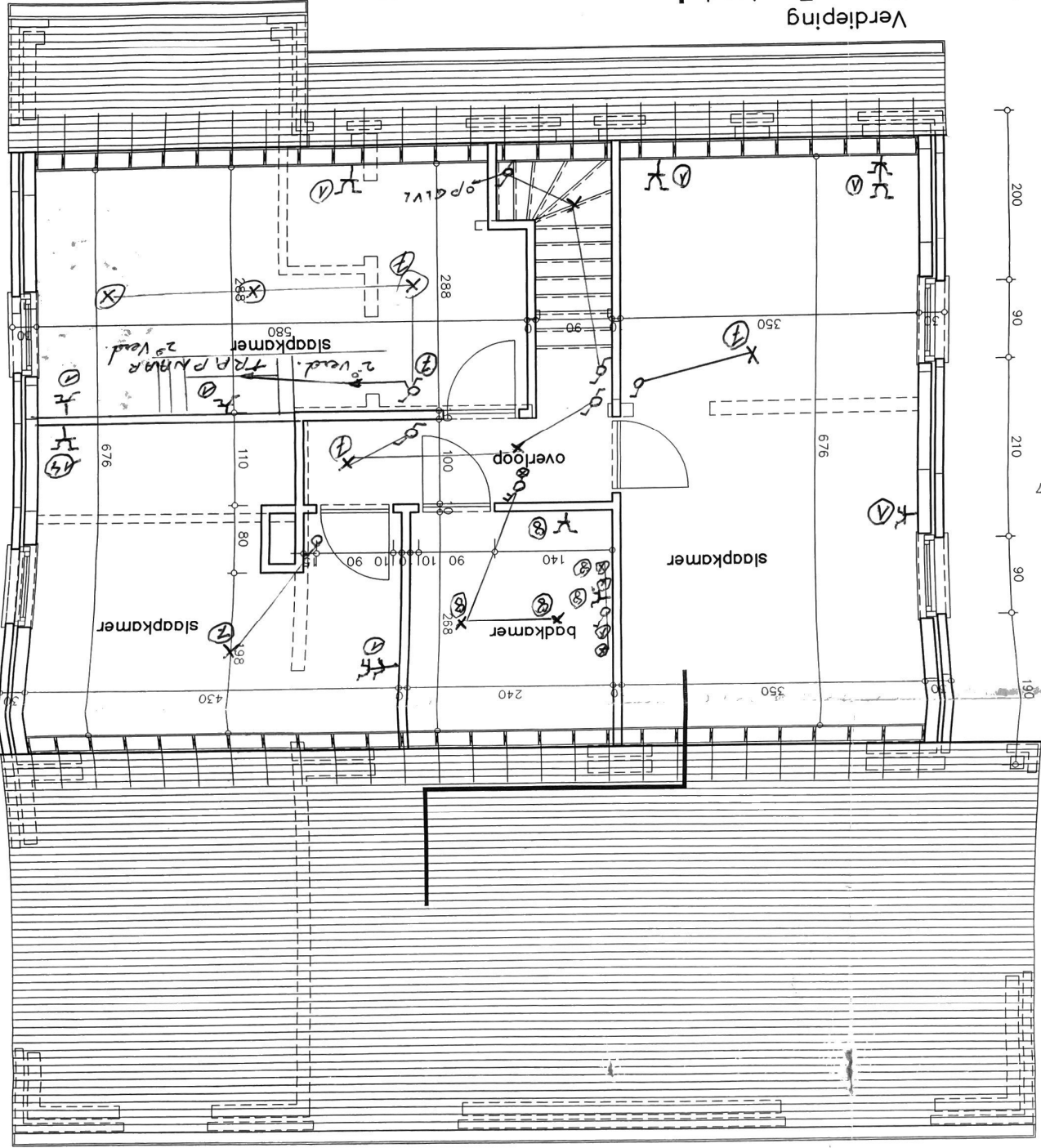

190  
 90  
 90  
 210  
 90  
 90  
 200  
 350  
 676  
 110  
 80  
 90  
 101  
 110  
 90  
 140  
 288  
 240  
 350  
 676  
 110  
 80  
 90  
 101  
 110  
 90  
 140  
 288  
 240  
 350

Andy Cappelle / 387  
 BIV

elmetselwerk  
 12w binnenmetselwerk  
 20w binnenwanden  
 enwater in volle grond  
 alwater in volle grond  
 inage

Voorgevel  
 Nieuwe Toestand

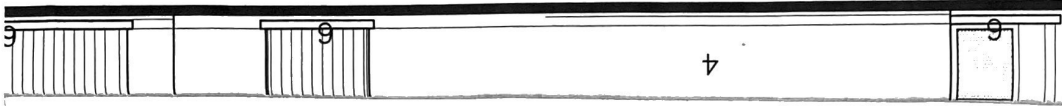

4

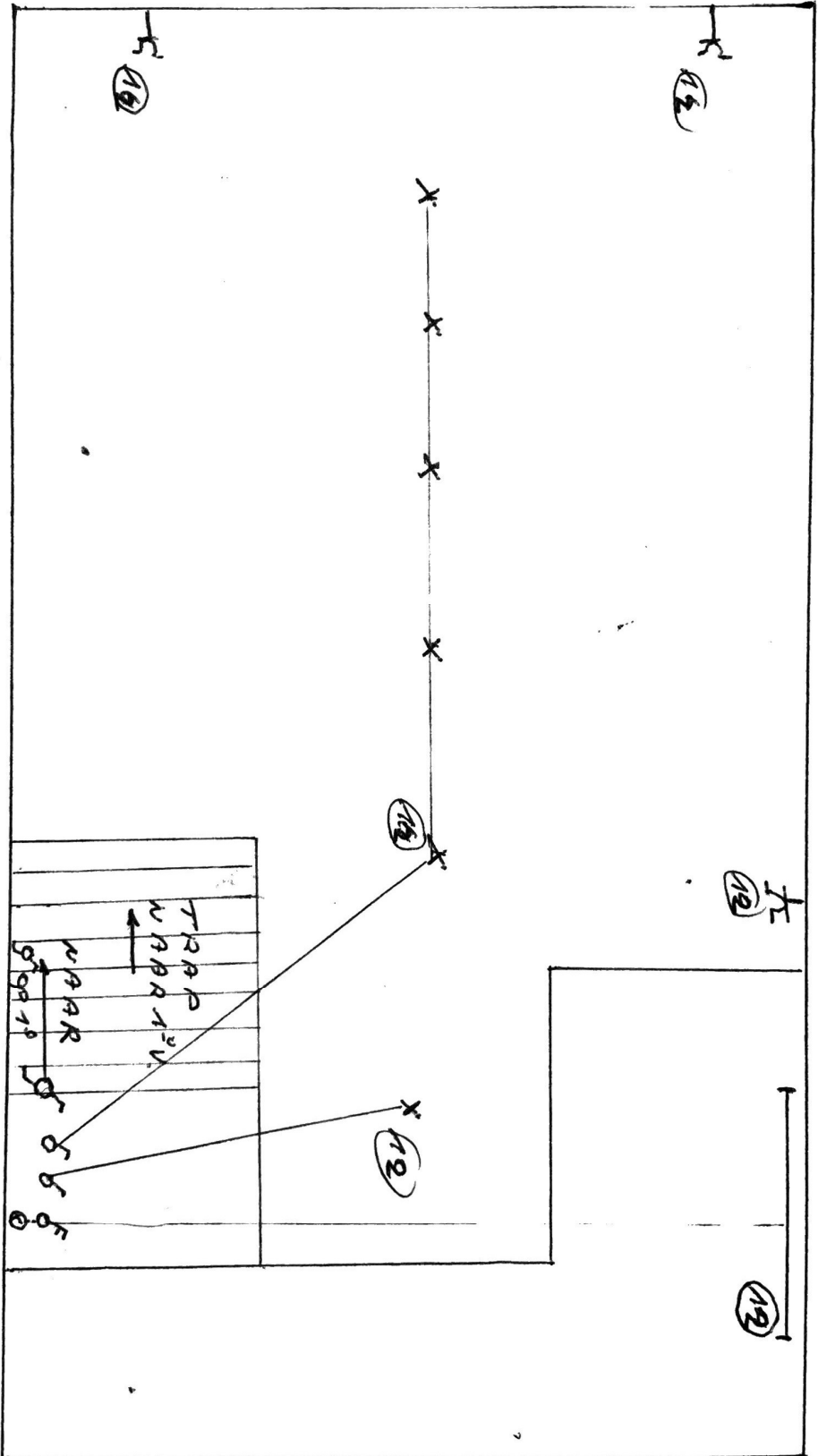

Engelkeas Kavel  
 Boulogawegwille gen Baan 18  
 8200 Brugge

2<sup>o</sup> Verdieping  
 KANT STRAAT

**BOSTOEN MARC**  
 Algemene Elektriciteit  
 Donsstraat 194 - 8240 St-ANDRIES-BRUGGE  
 Tel. (050) 39 05 63  
 B.T.W. 519.861.008 - H.R. Br. 77.779

Andy Cappelle / 387



*Handwritten signature*

*Handwritten signature*

Inghelare kanaal  
Gorlogsvijwilligs luan 18  
8200 Brugge.

Compart (rechtzijdig v/h huis).

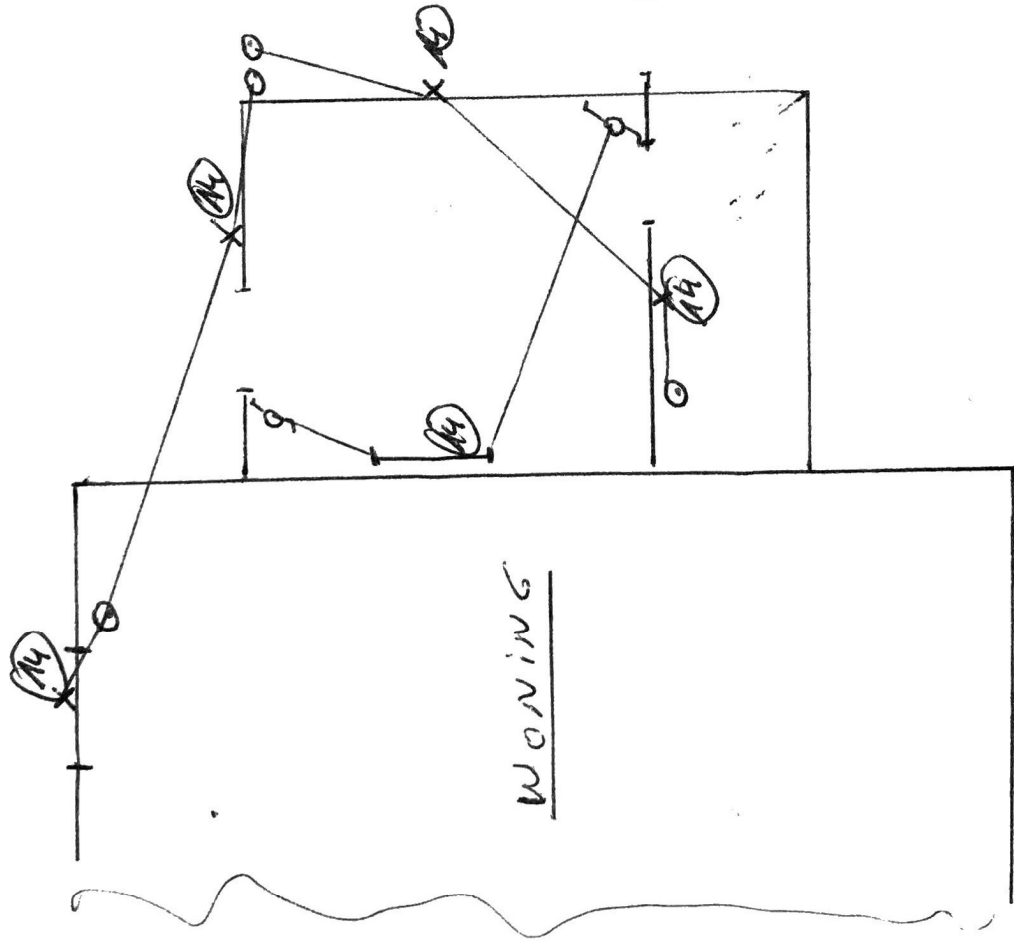

**BOSTOEN MARC**  
Algemene Elektriciteit  
Doomstraat 184 - 8200 St-ANDRIES-BRUGGE  
Tel. (050) 39 05 63  
B.T.W. 519.861.008 - H.R. Br. 77.779



scheiding met Buur.

**BTV**

Andy Cappelle / 387