



House Check VZW - Erkend keuringsorganisme
 Ninoofsesteenweg 776/301 1703 Schepdaal
 Tel: 02 582 62 32
 Email: info@housecheck.be
 BTW BE0681.840.318



710 - INSP
 ISO/IEC 17020
 Origineel verslag

Controlebezoek - Periodiek [Hfst 6.5]

Niet conform

Inspecteur: Frederik Dhollander

Verslagnummer: 6/20052026/59251/69457/1

Algemeen

Inspectie adres: Laarnesteenweg 55, 9230

Datum van de keuring: 20/05/2026

Wetteren (België)

Eigenaar: catheline

Type: Controlebezoek - Periodiek [Hfst 6.5]

Type lokalen: Huis



Afwijking: Huishoudelijke installatie oud AREI
 [Afd 8.2.2]

Elektrische installatie

Netbeheer: Fluvius Imewo

EAN: 541448820054785177

Aantal borden: 1

Nominale spanning: 230V - AC

Teller nr: 1SAG1200156521

Aantal kringen: 19

Type netsysteem: TT

Dagindex: 5386

Aardingsweerstand: 2,73 ohm(mli)

Nominale stroom aansluitbeveiliging: 50A

Nachtindex: 4862

Type aarding: Aardingslus

Voedingskabel hoofdbord: VOB 2 x 10 mm²

Staat van vast of vast opgesteld elektrisch materieel: Ok

Continuïteit van de beschermingsgeleiders van de contactdozen: Ok

Continuïteit van de vaste, vast opgestelde of verplaatsbare toestellen met vaste standplaats staat van vast of vast opgesteld van de klasse I: Ok

Controle van de vaste, vast opgestelde of verplaatsbaren toestellen met verplaatsbare toestellen met vaste standplaats van de klasse I: Ok

Besluit & Raadgeving

Besluit

De elektrische installatie voldoet niet aan de voorschriften van boek 1 van het KB 08/09/2019 inzake de installaties op laagspanning en zeer lage spanning. Het nieuwe controlebezoek moet door hetzelfde keuringsorganisme worden uitgevoerd voor 20/05/2027. De werken, nodig om de inbreuken te doen verdwijnen die opgemerkt werden tijdens het plaatsbezoek, moeten zonder vertraging uitgevoerd worden en alle maatregelen getroffen worden opdat de in inbreuk zijnde installatie, indien zij in dienst blijft, geen gevaar vormt voor de personen of goederen.

Raadgeving

- Het verslag van het controlebezoek herinnert aan de volgende verplichtingen
- De verplichting het verslag van het controlebezoek te bewaren in het dossier van de elektrische installatie.
- In het dossier elke wijziging aan de elektrische installatie te vermelden.
- De met het toezicht belaste ambtenaar van de Federale Overheidsdienst die Energie onder zijn bevoegdheid heeft onmiddellijk in te lichten over elk ongeluk aan personen overkomen en rechtstreeks of onrechtstreeks te wijten aan de aanwezigheid van elektriciteit.
- Wanneer er inbreuken zijn vastgesteld tijdens het controlebezoek, een nieuw controlebezoek te doen verrichten door hetzelfde erkend organisme om na te gaan of na afloop van de termijn van één jaar de inbreuken verdwenen zijn. Indien tijdens dat tweede bezoek wordt vastgesteld dat er nog inbreuken overblijven, moet het erkend organisme een kopie van het verslag van het controlebezoek sturen naar de Algemene Directie Energie die belast is met het hoog toezicht op de huishoudelijke elektrische installaties.

Handtekening inspecteur



House Check VZW - Erkend keuringsorganisme
Ninoofsesteenweg 776/301 1703 Schepdaal
Tel: 02 582 62 32
Email: info@housecheck.be
BTW BE0681.840.318



710 - INSP
ISO/IEC 17020
Origineel verslag

Samenvatting inbreuken (details zie bordes)

- De aarding van de stopcontacten zijn niet aangesloten op de aardingsgeleider. - oAfd 5.3.5.2.b
Extra opmerking: Oa stopcontact in houten wand, in hoek van dressing, ...
- De nominale stroom van de differentieelstroombeschermingsinrichting is niet aangepast aan de maatregelen van de overbelasting. - oAfd 5.3.5.3; oAfd 5.3.5.5 (Bord 1 #1/1)
Extra opmerking: Bord 1 #1/1: 50A voedings, diffs 40A
- Het eendraadschema en situatieplan komen niet overeen met de werkelijkheid. - Afd.3.1.2 (Bord 1 #1/1)
Extra opmerking: Bord 1 #1/1: Oa. Kring S staat op plan als reserve 20A, in werkelijkheid 25A met een toestel op aangesloten.
Wasmachine&droogkast volgens plan apart, in werkelijkheid op 1 kring met dubbel stopcontact...
- Er ontbreken afdekplaatjes in het elektrisch bord. - Afd 5.2.6; oAfd 4.2.2.3 (Bord 1 #1/1)

Opmerkingen

- De woning is bemeubeld. Het kan zijn dat niet alle onderdelen gecontroleerd zijn.
- Bij een vernieuwing van de elektrische installatie, zullen de afwijkingen niet meer van toepassing zijn.
- Door gevolg te geven aan de hoger vermelde inbreuken, is het mogelijk dat er bij een volgend onderzoek bijkomende inbreuken aan het licht komen.
- Keuring gebaseerd op verkregen info van eigenaar/verantwoordelijk installatie.



House Check VZW - Erkend keuringsorganisme
 Ninoofsesteenweg 776/301 1703 Schepdaal
 Tel: 02 582 62 32
 Email: info@housecheck.be
 BTW BE0681.840.318



710 - INSP
 ISO/IEC 17020
 Origineel verslag

Borden

Bord: Bord 1 #1/1

Conformiteit eendraadschema en situatieplan: Niet ok

Aantal kringen: 19

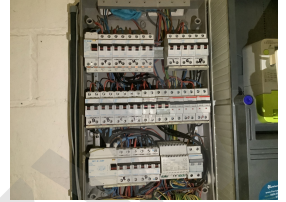

Beveiligingen

Type	Automaat	Automaat	Automaat	Automaat	Automaat
Aantal	1	5	11	1	1
Nominale stroom (A)	2	16	20	25	25
Aantal polen	2	2	2	2	4
Curve	C	C	C	C	C
Sectie(mm2)	1.5	1.5	2.5	4	6
Controle					

Differentieelstroombeschermingsinrichting

mA	300	30
Nominale stroom (A)	40	40
I2t	3000A	3000A
Type	A	A

Beveiligde kringen

Controle	Ok	Ok
----------	----	----

Minimale isolatieweerstand: 2,95 MΩ

Rechtstreekse aanraking: Ok

Onrechtstreekse aanraking: Ok

Keuring van de installatie behorende tot dit bord

Controle van de vaste, vast opgestelde of verplaatsbare toestellen met verplaatsbare toestellen met vaste standplaats van de klasse I: Ok

Staat van vast of vast opgesteld elektrisch materieel: Ok

Inbreuken

- De nominale stroom van de differentieelstroombeschermingsinrichting is niet aangepast aan de maatregelen van de overbelasting. - oAfd 5.3.5.3; oAfd 5.3.5.5

Extra opmerking: 50A voedings, diffs 40A

- Het eendraadschema en situatieplan komen niet overeen met de werkelijkheid. - Afd.3.1.2

Extra opmerking: Oa. Kring S staat op plan als reserve 20A, in werkelijkheid 25A met een toestel op aangesloten. Wasmachine&droogkast volgens plan apart, in werkelijkheid op 1 kring met dubbel stopcontact...

- Er ontbreken afdekplaatjes in het elektrisch bord. - Afd 5.2.6; oAfd 4.2.2.3



House Check VZW - Erkend keuringsorganisme
Ninoofsesteenweg 776/301 1703 Schepdaal
Tel: 02 582 62 32
Email: info@housecheck.be
BTW BE0681.840.318



710 - INSP
ISO/IEC 17020
Origineel verslag

image Bord 1

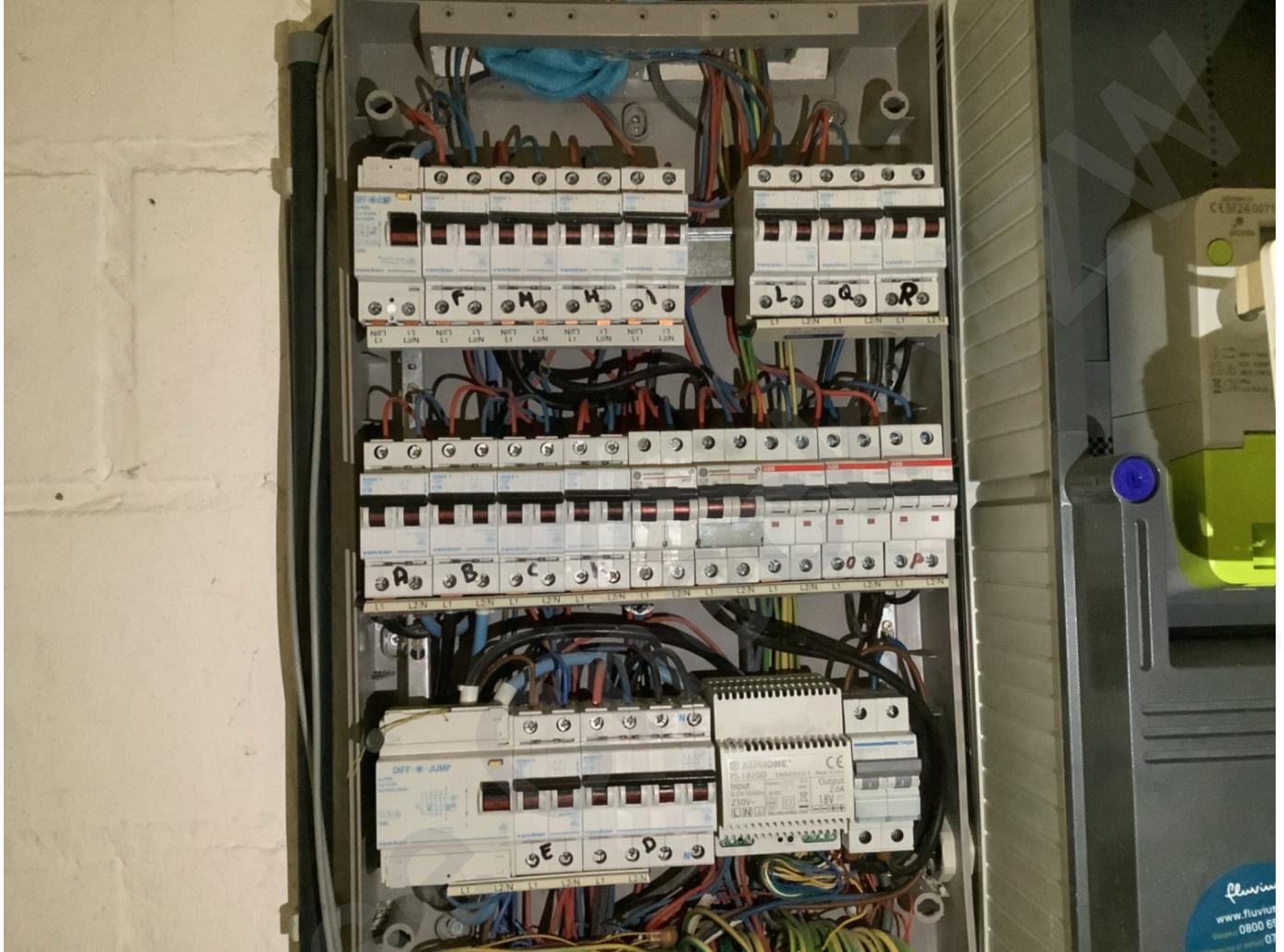



House Check VZW - Erkend keuringsorganisme
Ninoofsesteenweg 776/301 1703 Schepdaal
Tel: 02 582 62 32
Email: info@housecheck.be
BTW BE0681.840.318



710 - INSP
ISO/IEC 17020
Origineel verslag

Metingen





House Check VZW - Erkend keuringsorganisme
Ninoofsesteenweg 776/301 1703 Schepdaal
Tel: 02 582 62 32
Email: info@housecheck.be
BTW BE0681.840.318



710 - INSP
ISO/IEC 17020
Origineel verslag





House Check VZW - Erkend keuringsorganisme
Ninoofsesteenweg 776/301 1703 Schepdaal
Tel: 02 582 62 32
Email: info@housecheck.be
BTW BE0681.840.318



710 - INSP
ISO/IEC 17020
Origineel verslag

Eendraadschema en situatieplan





House Check VZW - Erkend keuringsorganisme
Ninoofsesteenweg 776/301 1703 Schepdaal
Tel: 02 582 62 32
Email: info@housecheck.be
BTW BE0681.840.318



710 - INSP
ISO/IEC 17020
Origineel verslag





House Check VZW - Erkend keuringsorganisme
Ninoofsesteenweg 776/301 1703 Schepdaal
Tel: 02 582 62 32
Email: info@housecheck.be
BTW BE0681.840.318



710 - INSP
ISO/IEC 17020
Origineel verslag





House Check VZW - Erkend keuringsorganisme
Ninoofsesteenweg 776/301 1703 Schepdaal
Tel: 02 582 62 32
Email: info@housecheck.be
BTW BE0681.840.318



710 - INSP
ISO/IEC 17020
Origineel verslag

