



J. VAN HEMELEN
KEURINGSORGANISME VZW

Externe Dienst voor Technische Controles

□ Halsendallaan 5 - 1652 ALSEMBERG
tel 02 380 52 71 - fax 02 380 89 86

☑ Meensestraat 41 - 8500 KORTRIJK
tel 056 35 76 76 - fax 056 35 68 87

e-mail info@vanhemelen.org
BTW BE 0422.507.353

Aanvraagnr. 0943052 E Ref. verslag RAPKA 120090622-1e

Proces verbaal van onderzoek van een huishoudelijke elektrische installatie op lage en zeer lage spanning

overeenkomstig de voorschriften van het Algemeen Reglement op de Elektrische Installaties



- ☑ Gelijkvormigheidsonderzoek van een huishoudelijke elektrische laagspanningsinstallatie (nieuw - wijziging - uitbreiding)(AREI art. 270)
- Controlebezoek van een bestaande huishoudelijke elektrische laagspanningsinstallatie (AREI art. 271)
- Controlebezoek van een huishoudelijke elektrische laagspanningsinstallatie vóór verzwaring van de aansluiting op het openbaar verdeelnet (AREI art. 276)
- Controlebezoek van een huishoudelijke elektrische laagspanningsinstallatie bij de verkoop van een wooneenheid (AREI art. 276bis)

Eigenaar/beheerder/uitbater - Naam	Res Elmore	Voornaam		Postnr	8720
Adres	Marlignestraat 177	Gemeente	Wallebe		
Installateur	Electro Cornelis	Gemeente	3800 Deinze		
BTW-nummer	BE0583278734				
of identiteitskaartnr.		Uitreikingsdatum	---/---/----	Gemeente	
Plaats van onderzoek	idem App 2			Postnr.	
Adres				Gemeente	
EAN-code	56164886000601716			Elektriciteitsverdelers	
Type installatie	<input type="checkbox"/> tijdelijke installatie / voorlopige aansluiting voor werf / festiviteiten <input checked="" type="checkbox"/> wooneenheid (huis, appartement, andere) <input type="checkbox"/> huishoudelijke werkeenheid <input type="checkbox"/> gemeenschappelijke delen van een residentiële eenheid				

Algemene beschrijving van de aansluiting		Algemene beschrijving van de stroombanen en hun beschermingen	
U _{nom} (V ac/dc)	230V 400	2 x 16A 2p aut	
Ø voedingskabel (mm²)	4x10	4 x 20A 2p aut	
I _{nom} aansluiting (A)	40A	1 x 32A 2p aut	
Type alg. schakelaar	aut	max diff 40A 30mA	
Aantal borden	1	4 x 6 x 20A 2p aut	
Aantal eindstroombanen			
Type aardelektrode	Rus		
Algemene diff.stroom.inr.	40A 0,3A		
Bijkomende diff.stroom.inr.	40A 0,03A		

Vaste verwarmingstoestellen (aantal - kW):

Metingen	Meetapparaat : apparaat waarvan de inspecteur titularis is	Onderzoek uitgevoerd overeenkomstig : procedure TD-E-01
Aardspreadingsweerstand :	2 Ω Isolatiweerstand (250/500/1000V) :	10 MΩ Werking differentieelstroominrichting :
		OK/NOK
		Continuïteit PE-geleiders & equipot. :
		OK/NOK

Inbreuken (AREI - art.) / Bemerkingen (opm.)	
	Geen
	opm. bank 2 bord niet gepl.
□ Aanvullend bezoek bij onderzoek (ref.) : RAP ___/___/___	

Besluit

☑ De elektrische installatie **voldoet** aan de voorschriften van het A.R.E.I.
De ingangsklemmen van de automatische differentieelstroominrichting, geplaatst aan het begin van de installatie, werden ontoegankelijk gemaakt door verzegeling. Het (de) eendraads- en opstellingschema(s) werden voor gezien getekend / werden opnieuw geïsoleerd.
De volgende periodieke controle moet worden uitgevoerd binnen de door de van kracht zijnde reglementering voorgeschreven termijn. (art. 271)

□ De elektrische installatie **voldoet niet** aan de voorschriften van het A.R.E.I.
De werken, nodig om de inbreuken te doen verdwijnen die opgemerkt werden tijdens het controlebezoek, moeten zonder vertraging uitgevoerd worden en alle maatregelen moeten getroffen worden opdat de in overtreding zijnde installatie, indien zij in dienst blijft, geen gevaar vormt voor de personen of goederen.

Een aanvullend bezoek moet door hetzelfde organisme worden uitgevoerd vóór : *[Handwritten signature]*

Volgend controlebezoek uiterlijk op :	22/06/2024	Agent-onderzoeker (naam - nr - handtekening)	<i>[Handwritten signature]</i>	Datum onderzoek:	22/06/2024
---------------------------------------	------------	--	--------------------------------	------------------	------------

Wettelijke verplichtingen, nota's en algemene voorwaarden op keerzijde.

15175
RAP-E-901 (01.07.2008) 106-E-RAP

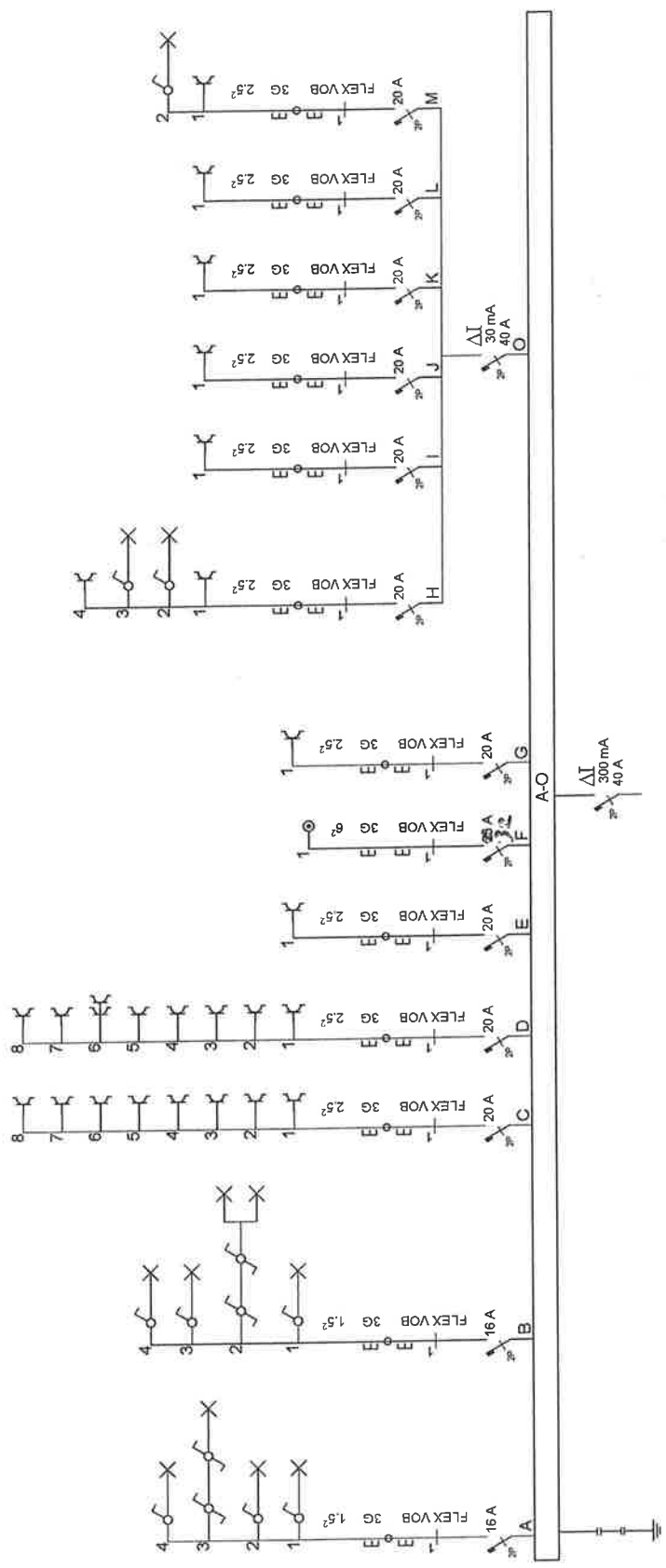

Eendraadsschema/Schéma unifilaire		WERFCHANTIER	
Eendraadsschema <i>App 2</i>		1N, (400V)230V~	
INSTALLATEUR Naam/Nom: Cornelis Filip BTW / TVA: BE583.868.73 Datum/Date: 10-06-2009 Handtek/Sign: <i>[Signature]</i>		KEURINGSCONTROLE J. VAN HEMMELLEN Naam/Nom: Gossens Wim Datum/Date: <i>[Signature]</i> Handtek/Sign: <i>[Signature]</i>	
Naam/Nom: <i>[Blank]</i> Straat/Rue: Markegemstraat Gemeen/Comm: Wakkem Handtek/Sign: <i>[Signature]</i>		FIX-O-CAD <i>[Logo]</i> vynckier 02541	

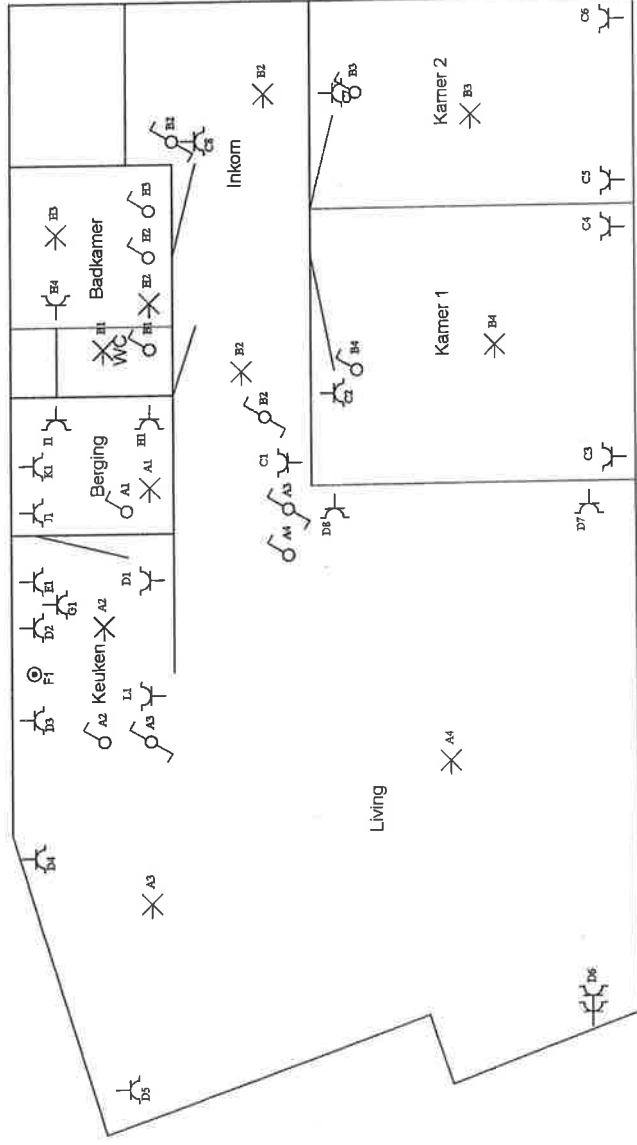
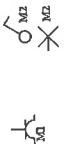

Situatieschema / Schéma de situation		1N, (400V)/230V~	
Situatieschema App 2	WERF/CHANTIER	Naam/Nom Straat/Rue Gemeen/Comm Handtek/Sign	Naam/Nom Straat/Rue Gemeen/Comm Handtek/Sign
INSTALLATEUR	KEURING/CONTROLE	Naam/Nom Straat/Rue Gemeen/Comm Handtek/Sign	Naam/Nom Straat/Rue Gemeen/Comm Handtek/Sign
Naam/Nom BTW / TVA Datum/Date Handtek/Sign	Organis. Naam/Nom Datum/Date Handtek/Sign	Naam/Nom Straat/Rue Gemeen/Comm Handtek/Sign	Naam/Nom Straat/Rue Gemeen/Comm Handtek/Sign
Cornelis Filipp BES63.866.74	J. VAN HEEMELLEN KEURING/CONTROLE VZW	Markegemstraat 145 Wakken	FIX-O-CAD vynckier 02541
10-06-2009	10-06-2009		