

Energieprestatiecertificaat

BOUW

Residentiële eenheid

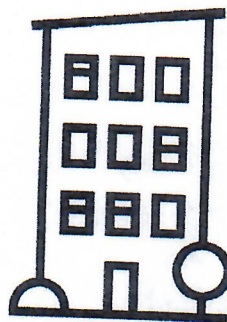

Hier



ik!

Kloosterweg 7 bus 2, 9400 Ninove

appartement

identificatiecode: 41048-G-DBA_2017024274/EP12862/A001/D01/SD017

Energie label

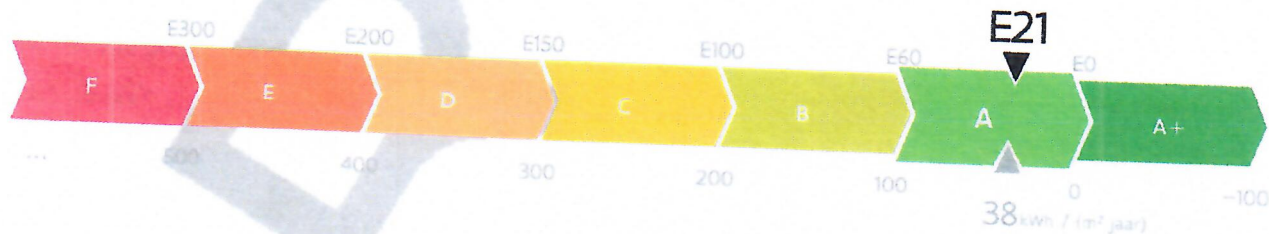

De energieprestaties (E-peil, kWh/(m² jaar)) zijn bepaald via een theoretische berekening op basis van een standaardklimaat en een standaardgebruik. Ze houden geen rekening met het gedrag en het werkelijke energieverbruik van de (vorige) bewoners.

Verklaring van de verslaggever

Ik bevestig dat alle gegevens op dit certificaat overeenstemmen met de werkelijke uitvoering (afmetingen, materialen, installaties).

Datum: 23-09-2021

Handtekening:

PATRICK BRANTS

EPB Lipa
EP12862

Dit certificaat is geldig tot en met

Energieprestatie- en binnenklimaateisen bij aanvraag vergunning

E-peil

- ✓ Het E-peil voldoet.

E21

Eis

BEN

Andere eisen

- | | |
|---|--|
| <ul style="list-style-type: none"> ✓ Alle constructiedelen voldoen aan de maximale U-waarden of de minimale R-waarden: <ul style="list-style-type: none"> ✓ Vloeren ✓ Muren ✓ Vensters ✓ Dak ✓ Andere constructiedelen | <ul style="list-style-type: none"> ✓ Het K-peil (K30) van het volume, waarvan de wooneenheid deel uitmaakt, voldoet . ✓ Het risico op oververhitting is beperkt . ✓ Er is voldaan aan de minimum hoeveelheid hernieuwbare energie. ✓ Er is voldaan aan de ventilatievereisten. ✓ De netto-energiebehoefte van de verwarming voldoet . |
|---|--|

Algemene gegevens

| | |
|--|------------|
| Datum aanvraag vergunning | 20/06/2017 |
| Datum einde van de werken | 27/08/2021 |
| Datum ingebruikname | - |
| Karakteristiek jaarlijks primair energieverbruik (kWh/jaar) | 5.549 |
| Referentie-eis primair energieverbruik (kWh/(m ² jaar)) | 92 |
| Beschermd volume (m ³) | 452 |
| Verliesoppervlakte (m ²) | 323 |
| Bruto vloeroppervlakte (m ²) | 147 |
| Infiltratiedebiet (m ³ /(h m ²)) | 2,10 |
| Gemiddelde U-waarde (W/(m ² K)) | 0,42 |
| CO ₂ -emissie (kg/jaar) | 813 |
| Gebouw-id / gebouweenheid-id | - |

Meer informatie?

- Voor meer informatie over het energieprestatiecertificaat, gebruiksgedrag, woningkwaliteit, ... kunt u terecht op www.energiesparen.be.
- Meer informatie over uw woning of appartement vindt u op uw persoonlijke woningpas. Surf naar woningpas.vlaanderen.be om uw woningpas te bekijken.
- BEN staat voor bijna-energie neutraal bouwen en wordt vanaf 2021 de standaard voor nieuwbouwwoningen in Vlaanderen en Europa. Voor meer informatie kunt u terecht op www.energiesparen.be/BEN.

Gegevens verslaggever:

PATRICK BRANTS
 EPB Lipa
 Varenbergstraat 33, 9200 Dendermonde
 EP12862 | 0832896339

Premies

Informatie over energiewinsten, subsidies of andere financiële voordelen vindt u op www.energiesparen.be.