



AIB-VINÇOTTE BELGIUM vereniging zonder winstoogmerk

Head office: Business Class Kantorenpark • Jan Olieslagerslaan 35 • 1800 Vilvoorde  
tel +32 (0)2 674 57 11 • fax +32 (0)2 674 59 59 • info@aib-vincotte.be • www.aib-vincotte.com

Registered office: Diamant Building • Boulevard A. Reyerslaan 80 • 1030 Brussels  
Ondernemingsnummer: BE 0402.726.875

Safety, quality and environmental services

2de Verdiep. (3)

- AV Antwerpen - Limburg : Tel.: 03 221 86 11
  - AV Oost & West Vlaanderen : Tel.: 09 244 77 11
  - AV Brabant : Tel.: 02 674 57 11
  - AV Wallonie : Tel.: 081 432 611
- Code PC Resi

Personen verantwoordelijk voor de uitvoering van het werk:

Naam, Voornaam: Van Dyck

BTW nr: \_\_\_\_\_

of identiteitskaartnr: \_\_\_\_\_

Stroomleverancier: \_\_\_\_\_

Meter nr: \_\_\_\_\_ stand: \_\_\_\_\_

Wijze van meting:  dag -  tweevoudig -  nachttarief -

VERSLAG nr: \_\_\_\_\_

Lid nr: 00913137/AVT

Installatie: Naam: VAN DYCK

Adres: H. GOMMERSSTRAAT 73  
2100 SEVERE

Datum onderzoek: 14/06/2006

Eigenaar of aangestelde: Tel.: \_\_\_\_\_

Naam, Voornaam: Van Dyck

Adres: Breveldelempa 18

Aanvrager: 2970 Schi. Bk

Type van bezoek:  270  271  276 AREI Aard installatie:  Nieuwe  Uitbreiding  Wijziging  Bestaande  Tijdelijke

Onderzoek volgens de voorschriften van:  AREI art.  86  87  88  95  ARAB

Installatie ontworpen voor een spanning van 230 V, AC, Bescherming aansluiting: \_\_\_\_\_ A Type: MAX 63A

Omschrijving aansluiting: ndeyh Kabeltype: EXUB Doorsnede: 4 x 25 mm<sup>2</sup>

Voeding hoofdbord: 2 x 200 mm<sup>2</sup> Aantal borden: 1+1 Aantal eindstroombanen: 7

Type aardelektrode: lv Spreidingsweerstand: 216 Ohms Algemeen isolatieniveau: 30 M Ohms

**PROCES-VERBAAL VAN ONDERZOEK VAN EEN ELEKTRISCHE LAAGSPANNINGSINSTALLATIE**

BESCHRIJVING VAN DE INSTALLATIE: de opstellingsschema('s) en het (de) eendraadsschema('s) maken integraal deel uit van dit verslag.

|                          |             |
|--------------------------|-------------|
| <u>AB 107 63A31A4 3A</u> | <u>F, G</u> |
| <u>4/40A341A903A</u>     |             |
|                          |             |

INBREUKEN (voor de betekenis van de nummers zie keerzijde)

\_\_\_\_\_

\_\_\_\_\_

\_\_\_\_\_

De hoofddifferentieel was werd (niet) geloed.

De elektrische installatie moet opnieuw gekeurd worden vóór 14/06/2006 evenals voor de ingebruikname van aanzienlijke wijzigingen en/of uitbreidingen zoals het bijvoegen van een stroomkring.

Besluit:  
DE NIEUWE ELEKTRISCHE INSTALLATIE IS IS NIET - CONFORM AAN DE HIER VOOR VERMELDE VOORSCHRIFTEN  
DE INSTALLATIE WAS MAG - MAG NIET ONDER SPANNING

**VERSLAG VAN ONDERZOEK VAN DE BESTAANDE INSTALLATIE (ART. 276 VAN HET AREI)**

INBREUKEN op het bestaand gedeelte (voor de betekenis van de nummers zie keerzijde)

\_\_\_\_\_

\_\_\_\_\_

\_\_\_\_\_

De installatie moet vóór \_\_\_\_\_ opnieuw gekeurd worden.

Overeenkomstig artikel 274 van het AREI, moeten zonder vertraging de werken worden uitgevoerd die nodig zijn om de vastgestelde inbreuken te doen verdwijnen, en moeten alle gepaste maatregelen worden getroffen opdat bij het in dienst blijven van de installatie de inbreuken geen gevaar zouden vormen voor de personen of goederen.

Bijlagen: \_\_\_\_\_

VISUM VAN DE STROOMVERDELER:  
MEB 11/09/06  
DWD

Voor de directeur-generaal  
Naam, Agentnr., Handtekening

[Signature]

2<sup>e</sup> Verdiep

3

snelboiw: 14 cm.  
PUR-isolatie: 2cm.  
snelboiw: 14 cm.  
sierbedleistering:  
kleur: Keuze gebuur

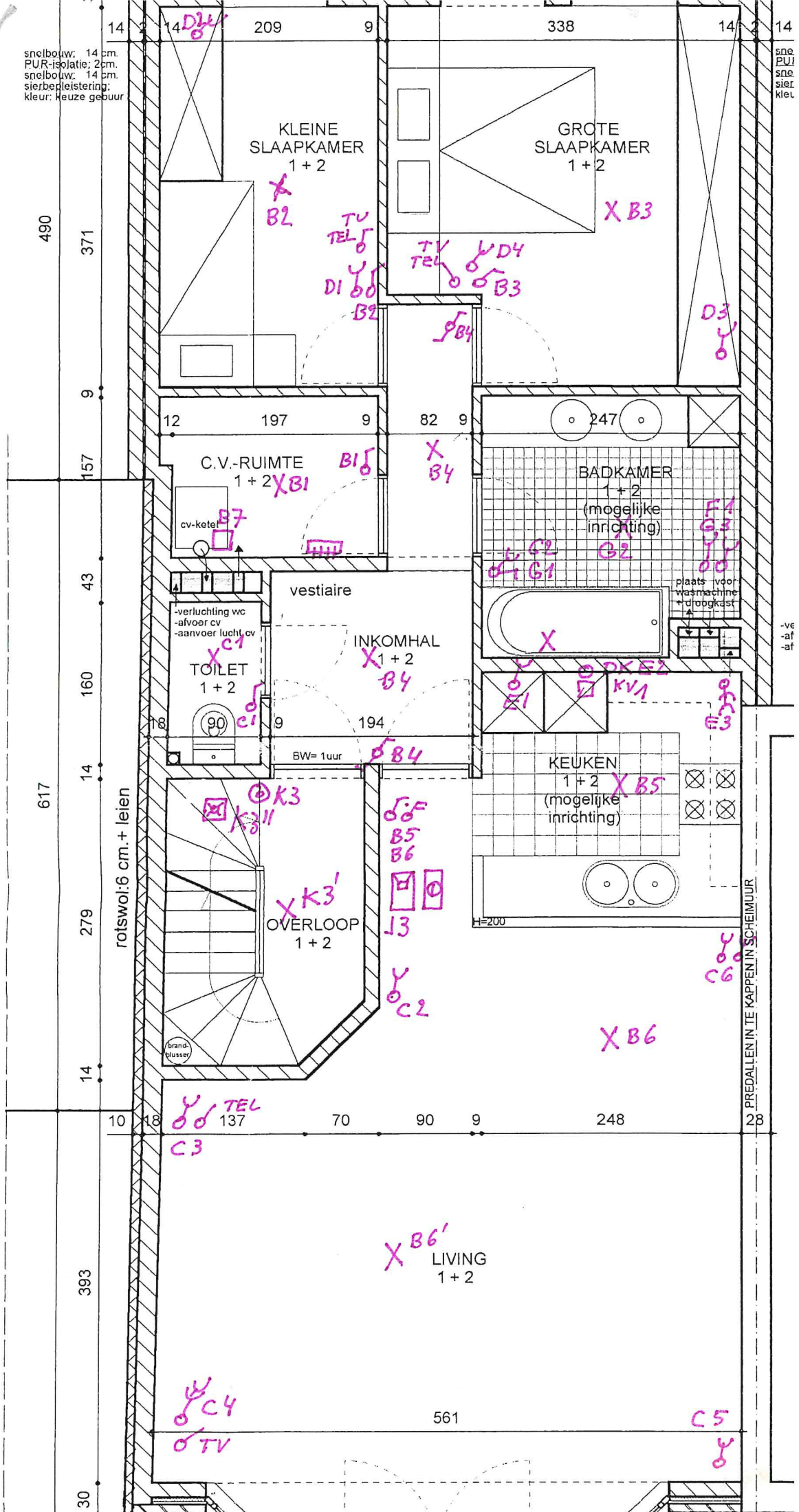

2e verdiep

3

snelbouw: 14 cm.  
PUR-isolatie: 2 cm.  
snelbouw: 14 cm.  
sierbelegstering:  
kleur: Heuze gebuur

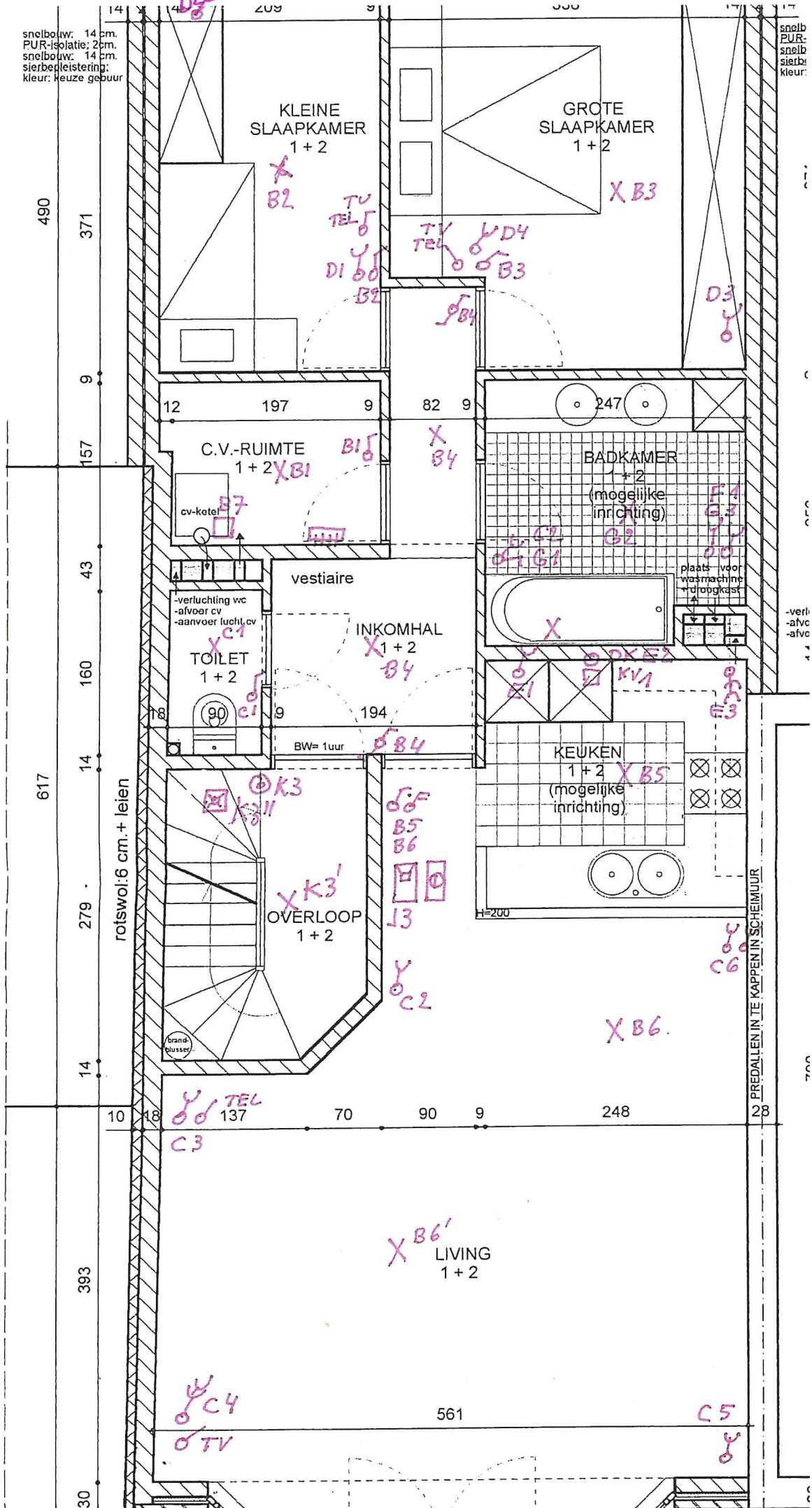

K. GOVAERT STRAAT 73 2100 DEURNE

3

L. VAN DYCK  
BREEVELDSE WASTEN 18  
2970 SCHILDE

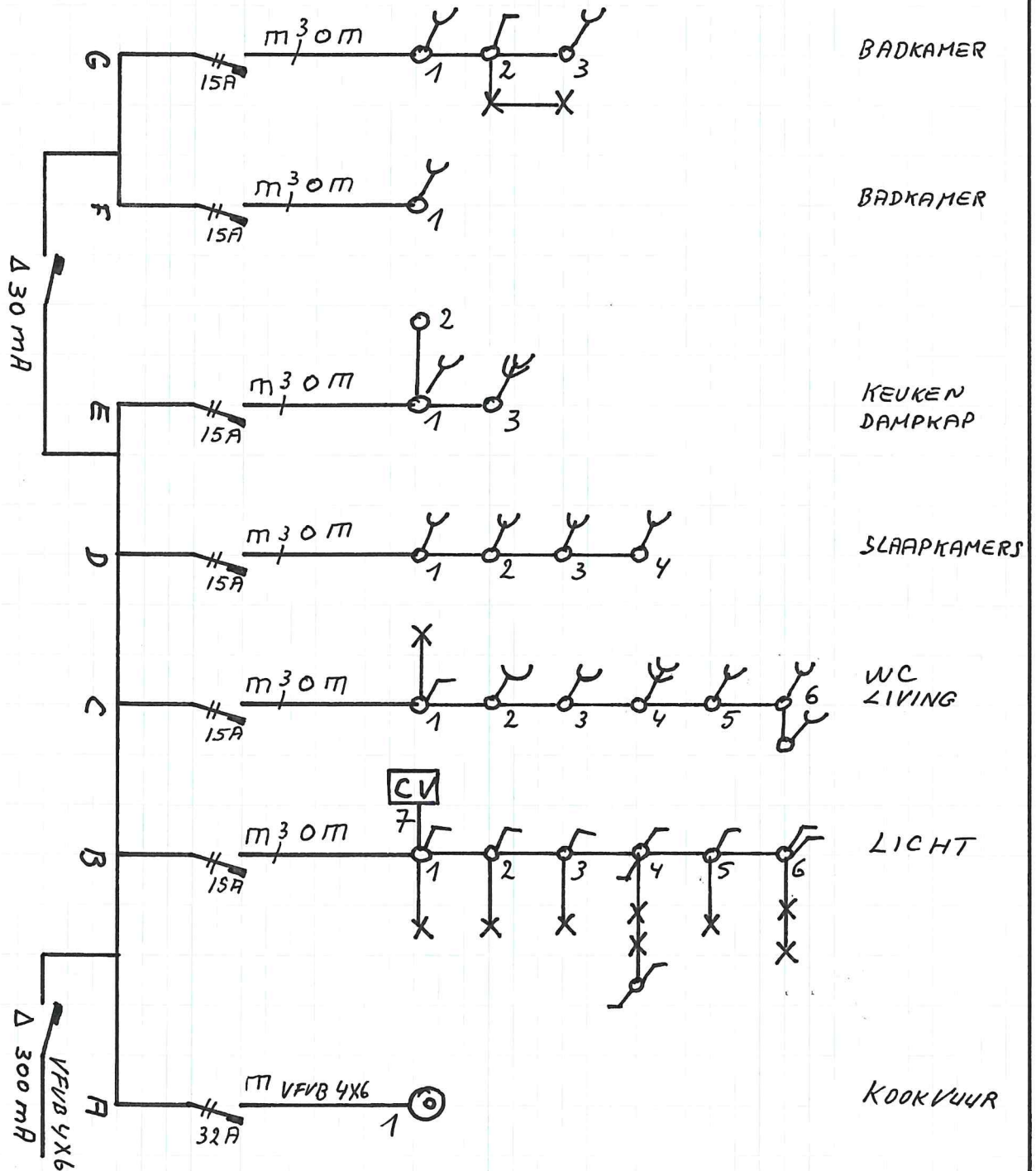

K. GOVAERT STRAAT 73 2100 DEURNE

3

L. VAN DYCK  
BREEVELDSE WASTEN 18  
2970 SCHILDE

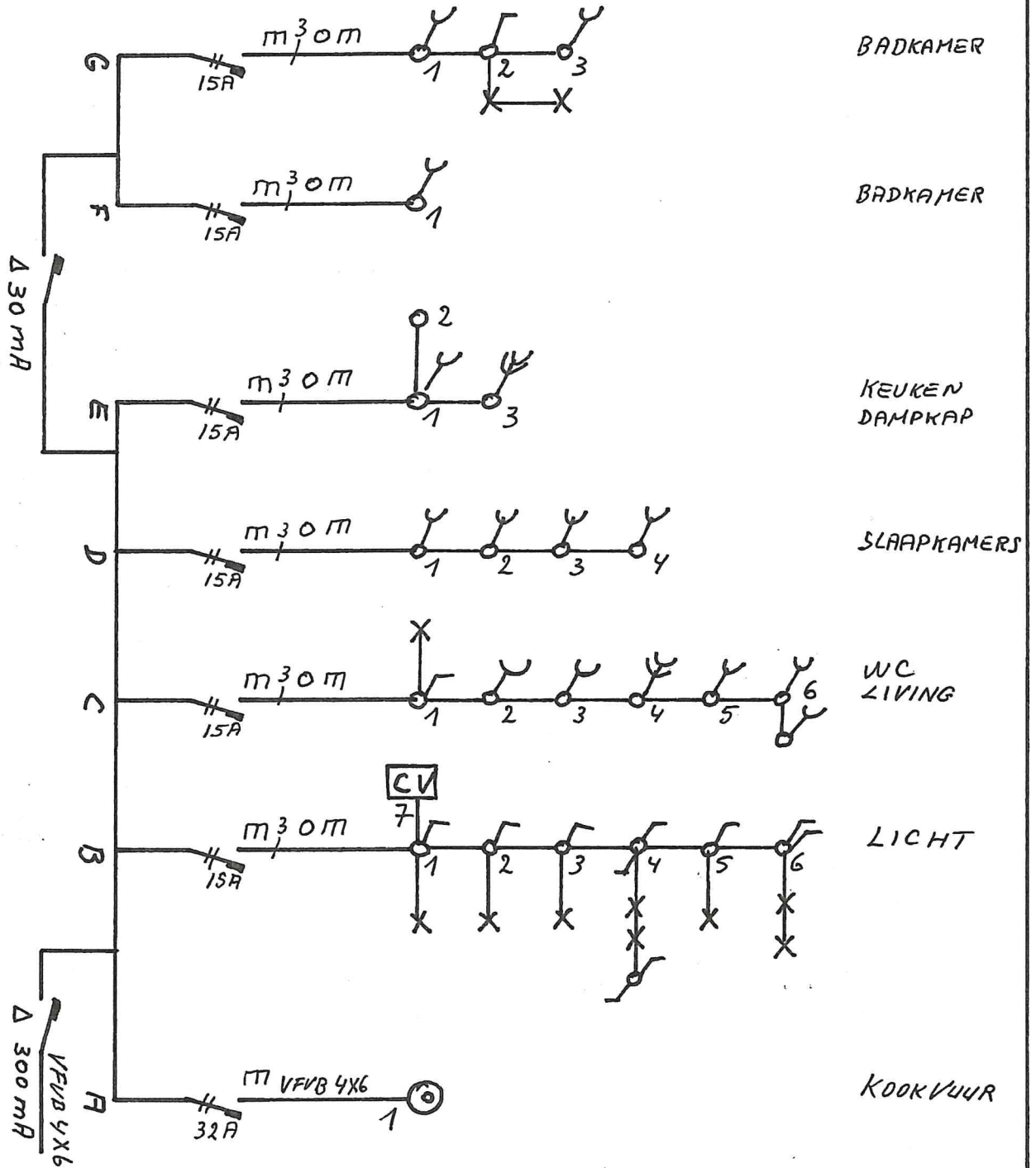

2e verdiep

3



2<sup>e</sup> Verdiep

3

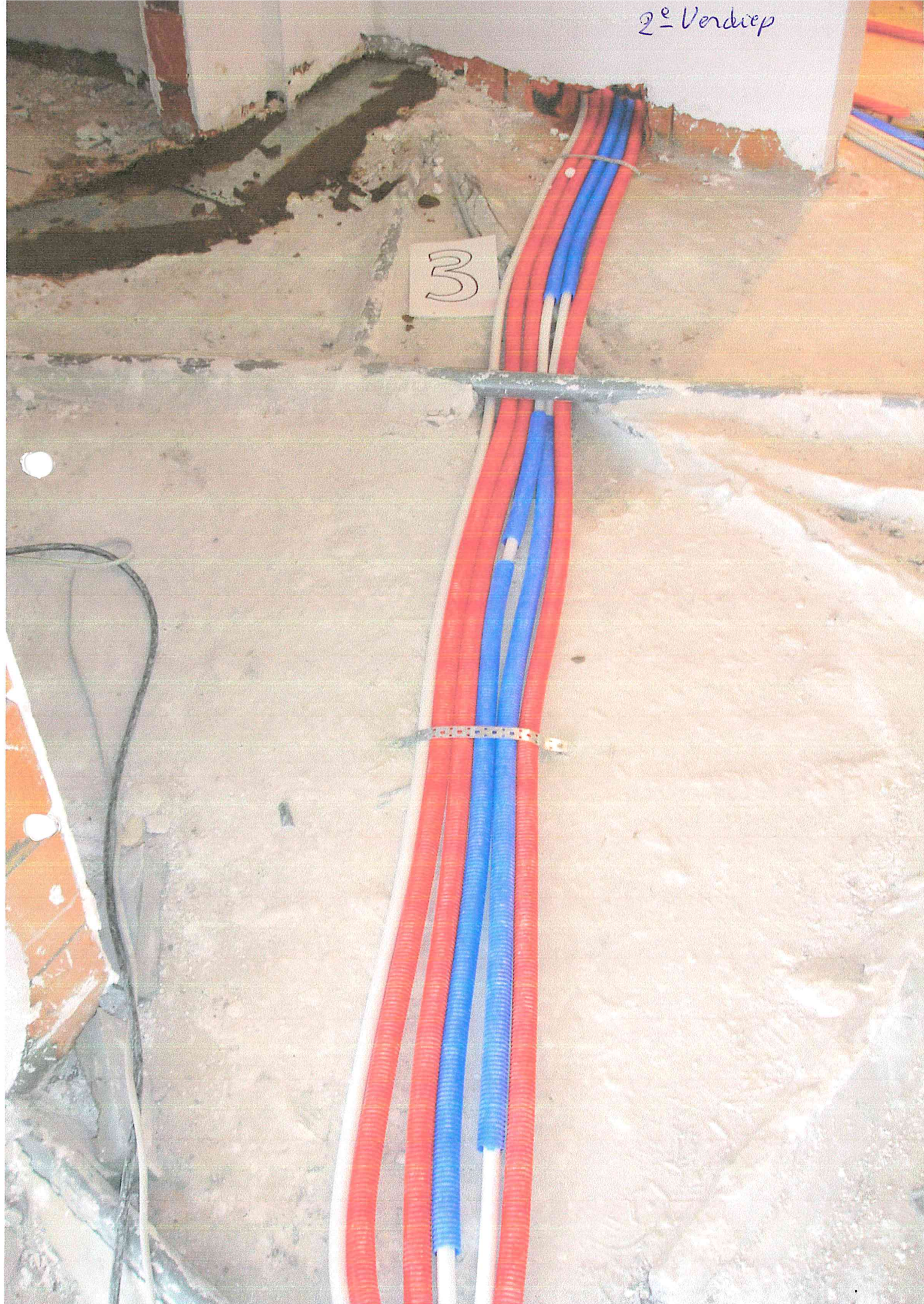

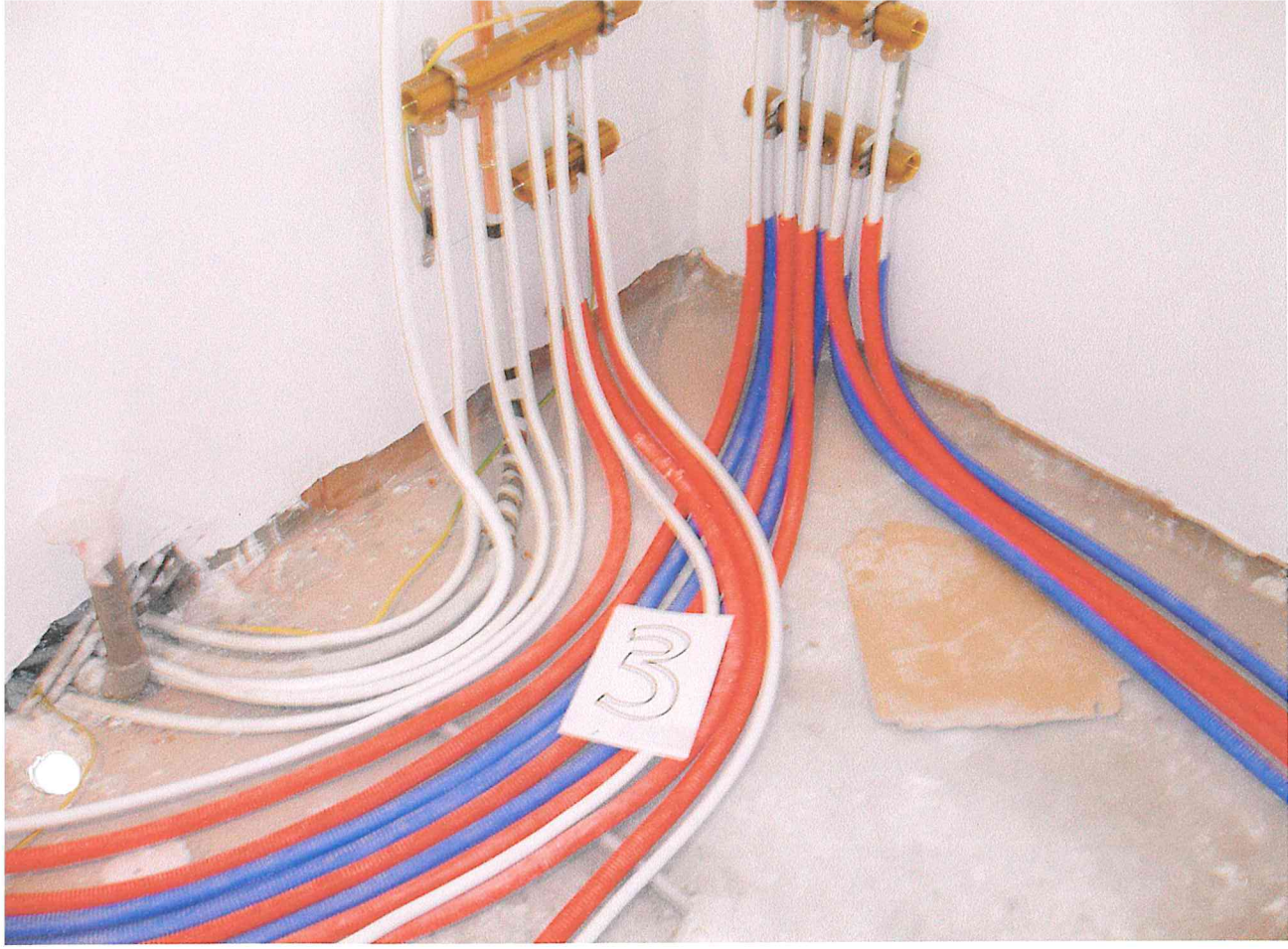

2<sup>e</sup> Verdiep