



# Verslag

VERSLAG NR

GEN/15/30793325/00/NL/001

Origineel



040 - INSP

## Elektrische installaties op laagspanning en op zeer lage spanning (Boek 1 - KB 8/09/2019) - Algemene Directie Energie

Neringstraat 16 - 9000 Gent



**Uitgevoerd op:**

21/06/2024 13:38 - 15:05



**Uitgevoerd door:** DAVID FRANCO (5955)

**Conform**

### IDENTIFICATIE VAN DERDEN

#### Opdrachtgever van de controle

Naam, Voornaam	Steven De Clercq
Adres	Neringstraat 16- 9000 Gent

#### Eigenaar, uitbater of beheerder

Naam, Voornaam	Steven De Clercq
Adres	Neringstraat 16- 9000 Gent

#### Verantwoordelijke voor de uitvoering van het werk

Naam, Voornaam	Steven De Clercq
Adres	Neringstraat 16- 9000 Gent

### IDENTIFICATIE VAN DE ELEKTRISCHE INSTALLATIE

Vinçotte ID	100 279 644
Adres	Neringstraat 16 - 9000 Gent
EAN-code	EAN code Niet gecommuniceerd
Nr Teller	34186130
Teller index dag	48742.5
Type installatie	HUISHOUDELIJKE Inst.

VINÇOTTE vzw

Erkend controleorganisme | Externe Dienst voor Technische Controles op de werkplaats (EDTC)  
Maatschappelijke zetel : Jan Ollieslagerslaan 35 1800 Vilvoorde België tel: +32 9 244 78 30 buildingreportingnorth@vincotte.be  
BTW BE 0402.726.875 RPR Brussel BNP Paribas Fortis: BE25 2100 4144 1482 BIC : GEBABEBB

## GEGEVENS VAN DE CONTROLE

*De controle wordt uitgevoerd volgens de voorschriften van Boek 1 van het koninklijk besluit van 8 september 2019 tot vaststelling van Boek 1 betreffende de elektrische installaties op laagspanning en op zeer lage spanning, Boek 2 betreffende de elektrische installaties op hoogspanning en Boek 3 betreffende de installaties voor transmissie en distributie van elektrische energie (B.S. van 28/10/2019), in dit document "Boek 1" genoemd.*

Type controle	- Gelijkvormigheidscontrole vóór de ingebruikname – nieuwe installatie (6.4.)
Datum van de uitvoering van de installatie	- Vanaf 01/06/2023
Informatie inhoud controle	- Alleen de zichtbare en toegankelijke delen van de installatie werden gecontroleerd. - De volledig uitgeruste keuken was nog niet geïnstalleerd op de dag van de inspectie.
Afwijkingen	- Geen

## GEGEVENS VAN DE ELEKTRISCHE INSTALLATIE

Spanning (V)	230
Aard van de stroom	Eenfasig
Type van aardelektrode	Aardinspen(nen)
Voedingsleiding - Type	XVB
Doorsnede leiding voeding bord (mm <sup>2</sup> )	10
Aantal eindstroombanen	15
Type van het aardverbindingssysteem	TT
Huidige nominale waarde van de bescherming van de aansluiting (A)	40
Geplaatste (alg.) differentieelstroominrichtingen	3

Differentieel	In(A)	Gevoeligheid (mA)	Type
Diff	40	300	A

## Beschrijving van de elektrische installatie

### Kenmerken bord: Alsb

Plaats	Inkom
Aantal differentieelstroominrichtingen	3
Aantal stroombanen	15



( Inwendige foto )



( Uitwendige foto )

### Aardingsysteem

Type of aarding	Aardinspen(nen)
Waarde ( $\Omega$ )	29

## SCHEMA'S, PLANNEN EN DOCUMENTEN VAN DE INSTALLATIE

Referentie	1
Versie	A
Referentie	1
Datum	21/06/2024
Versie	A
Stroombaanschema - datum	21/06/2024
Eendraadsschema	Zie bijlagen
Situatieplan	Zie bijlagen

## RESULTATEN VAN DE CONTROLE

### Uitgevoerde controles

Uitvoering van de elektrische installatie overeenkomstig de eendraadsschema's en de situatieplannen	In orde
Staat van het vast geïnstalleerd elektrische materieel	Ok
Beschermingsmaatregelen tegen elektrische schokken bij rechtstreekse en onrechtstreekse aanraking	Ok
Visuele controle van vast of vast opgesteld materieel dat gevaar kan opleveren voor personen en goederen	In orde
Visuele controle van verplaatsbaar materieel dat gevaar kan opleveren voor personen en goederen	N.V.T.

### Metingen en beproevingen

Spreidingsweerstand van de aardverbinding(en) ( $\Omega$ )	29
Waarde van het algemeen isolatieniveau ( $M\Omega$ )	208
Test werking van de differentieelstroominrichtingen (testknop)	Ok
Test werking van de differentieelstroominrichtingen (foutlus)	Ok
Continuïteit van de equipotentiale verbindingen (hoofd- en bijkomende) en van de beschermingsgeleiders	Ok

### Vastgestelde inbreuken

- Nihil

### Opmerkingen

#### Badkamer

- Bijkomende equipotentiaal verbinding niet zichtbaar/niet bereikbaar

## BESLUIT VAN DE CONTROLE

De elektrische installatie voldoet aan de voorschriften van het Boek 1 (KB van 8/09/2019) inzake de installaties op laagspanning en op zeer lage spanning.

Er dient gevolg gegeven te worden aan de opmerkingen/aanbevelingen die in dit verslag geformuleerd zijn.

Het volgend controlebezoek moet worden uitgevoerd uiterlijk vóór 21/6/2049.

De eendraadsschema's en situatieplannen van de installatie werden gedateerd en ondertekend.

De ingangsklemmen van de differentieelstroominrichting(en) geplaatst aan het begin van de installatie werden verzegeld.



Ir F. Dewint  
Directeur Generaal

## VERWIJZING NAAR DE REGLEMENTAIRE VOORSCHRIFTEN

Dit verslag dient bewaard te worden in het dossier van de elektrische installatie en dit dossier dient elke aangebrachte wijziging te vermelden.

De Federale Overheidsdienst die Energie onder zijn bevoegdheid heeft moet onmiddellijk in kennis worden gesteld van elk ongeval waarvan personen het slachtoffer zijn en dat rechtstreeks of onrechtstreeks te wijten is aan de aanwezigheid van elektrische installaties.

Bijlagen

Foto situatieplan (1/1)

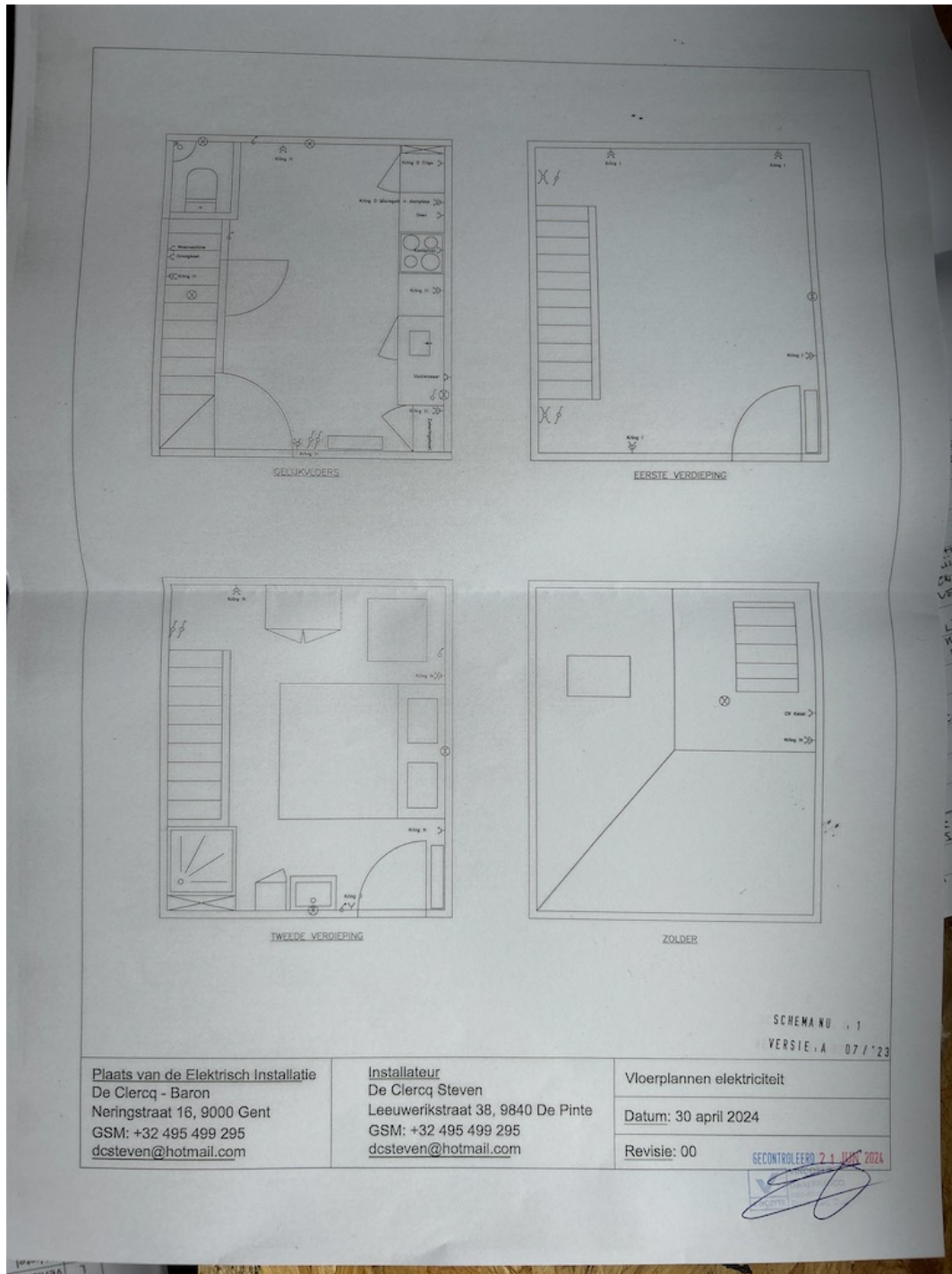

Foto van de eindraadschema's (1/1)

