

TECHNISCH BUREAU VERBRUGGHEN

VZW



Controleorganisme erkend door het ministerie

ZETEL ANTWERPEN
Van der Sweepstraat 3 bus 44
2000 Antwerpen
Tel. 03 216 28 90
Fax 03 238 86 65

ZETEL BRUSSEL
Clovislaan 15
1000 Brussel
Tel. 02 230 97 69
Fax 02 230 26 76

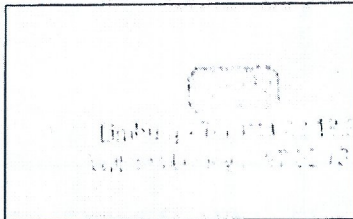

O. ref.: _____

U. ref.: _____

VERSLAG NR: 3436225/05

PROCES-VERBAAL OVER HET ONDERZOEK VAN EEN ELEKTRISCHE LAAGSPANNINGSINSTALLATIE

ADRES INSTALLATIE: Perselestraat 17
2870 Broubeke

EIGENAAR: MATHYS - Hogriet

Adres: _____

OPDRACHTGEVER: Elektronische Degen 3031

Adres: rengemendelstraat 17

INSTALLATEUR: 332 Ontgoude

Adres: _____

BTW of IK: 85 011.477.151

EAN: _____
Ref.: _____ Teller nr. _____
Index: _____

Datum van het onderzoek: 27/01/03 Aard van het onderzoek: gelijkvormigheidsonderzoek - controlebezoek volgens:

(AREI art. 270) (AREI art. 271) (AREI art. 276) (AREI art. 276bis) (ARAB art. 262) (K.B. 2.6.2000) (T.R. art. 291) (Voorschr. DNB)

Aard installatie: Nieuwe - Uitbreiding - Wijziging - Voorlopig - Verzwaring - verkoop wooneenheid; Type der lokalen: 144F

Begin werken: Fundering vóór-na 1.10.81 - Elektrische installatie vóór-na 1.10.81 - 1.1.83 AREI art.86

Aansluiting: Spanning 110 V Bescherming van de aansluiting 110V 20A

Voedingskabel hoofdbord: 4 X 10 mm² Alg. schakelaar: type D/2016/31

Type van de aardelektrode: lus - baren - pennen - horizontale getelder Schema: TT

Aantal borden: 1; Aantal eindstroombanen: 10; RA: 316 Ohm; RI tot 25 MOhm

Uitwendige invloedsfactoren: _____

BESCHRIJVING: _____

=> zie bijgevoegde schema's

UITGEVOERDE CONTROLES: zie verso _____

FASTGESTELDE INBREUKEN EN/OF NOTA'S: _____

See

PROCES-VERBAAL VAN HET GELIJKVORMIGHEIDSONDERZOEK	
gezien op	
de aangestelde van de stroomverdelers	
naam:	
handtekening:	

PLICHTEN VAN DE EIGENAARS, BEHEERDERS OF HUURDERS: Zie keerzijde.

BESLUIT 1 De installatie is conform. De ingangsklemmen van de algemene ADS werden verzegeld en de één draads- en situatieschema's werden voor gezien getekend. De installatie dient opnieuw gecontroleerd uiterlijk op 27/01/03 (art. 271 AREI) alsook vóór de Ingebruikname van elke belangrijke wijziging of beduidende uitbreiding, uitgevoerd voor deze datum.
2 De installatie is niet conform.
3 De installatie mag in dienst blijven indien zonder vertraging wordt voldaan aan de vastgestelde inbreuken en de gepaste maatregelen getroffen worden opdat de installatie geen gevaar vormt voor personen of goederen. De installatie is niet conform. De installatie dient opnieuw gecontroleerd te worden door (hetzelfde) organisme uiterlijk op _____

DE AGENT-ONDERZOEKER:
nr. + naam + handtekening

[Handwritten Signature]

De directeur,



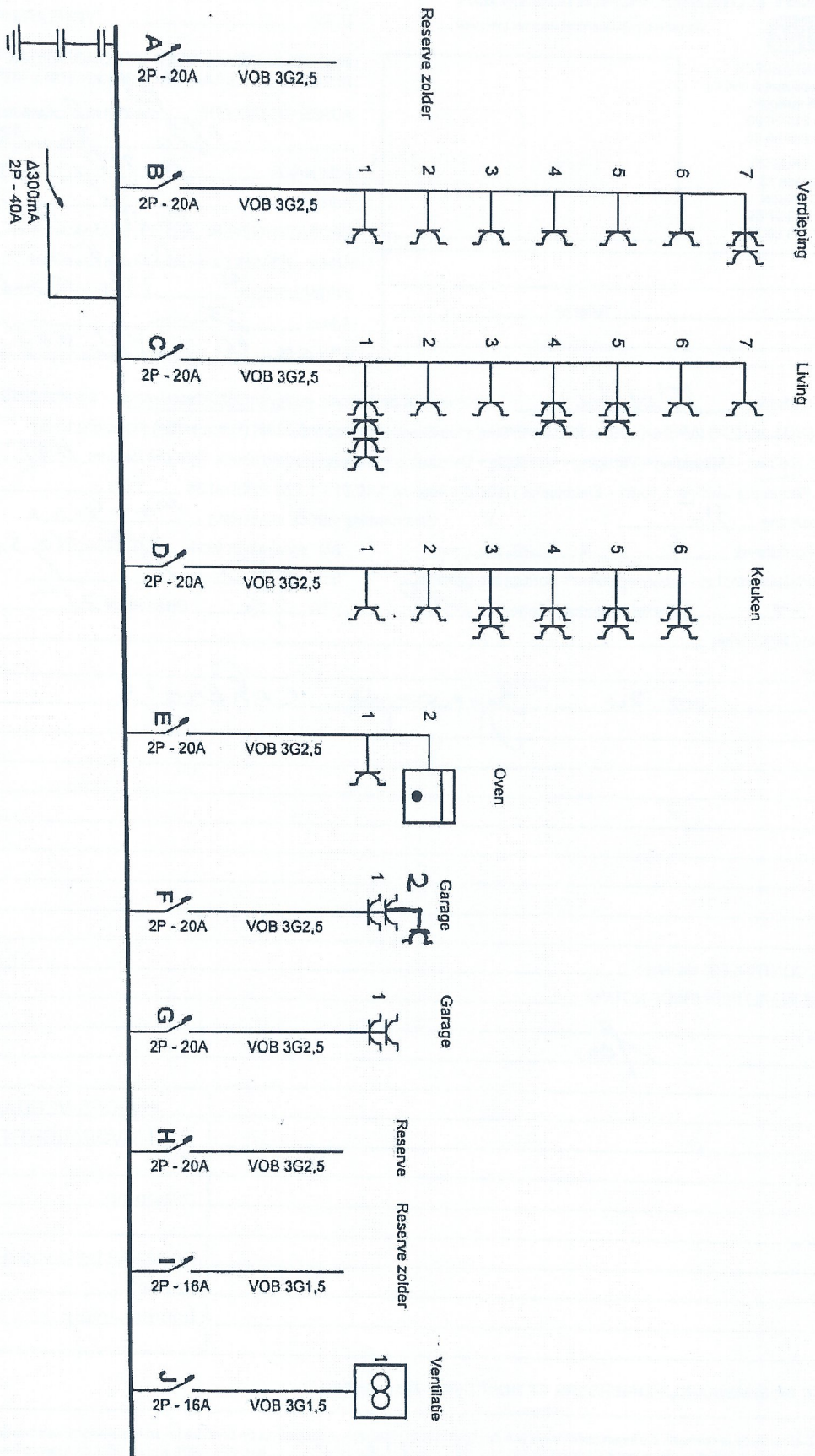

Erkend Organisme
BTW vzw

Plaats van de elektrische installatie
Dhr. & Mevr Mathys - Magriet
Kerselaarsstraat 17
2820 Bonheiden

Installateur
Elektrowerken Degens B.V.B.A.
Meisjesschootstraat 8
3321 Oudegraven
GSM: 0472 68 41 10
e-mail: info@elektrowerkendegens.be
BTW BE 0822.477.252

P. 1/5
Eendraadschema
2 x 230V ~ 50Hz

Handwritten signature and notes

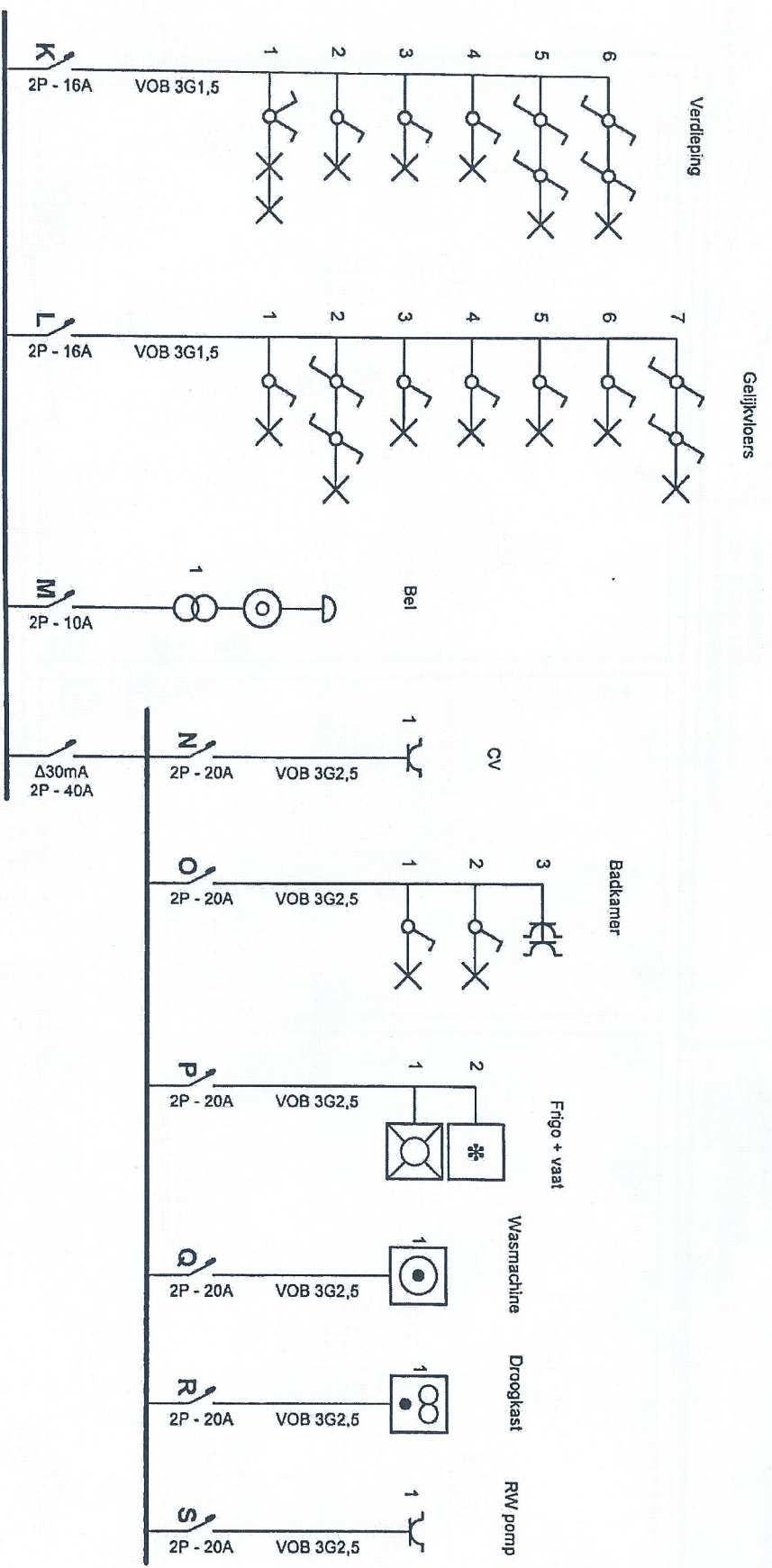

Erkend Organisme
BTV vzw

Plaats van de elektrische installatie
Dhr. & Mevr Mathys - Magriet
Kerselaarstraat 17
2820 Bonheiden

Installateur

Elektrowerken Degens B.V.B.A.
Meijesschootstraat 8
3321 Outgaarden
GSM: 0472 68 41 10
e-mail: info@elektrowerkendegens.be
BTW BE 0822.477.252

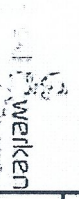

P. 2/5
Eendraadschema
2 x 230V ~ 50Hz

Handwritten signature

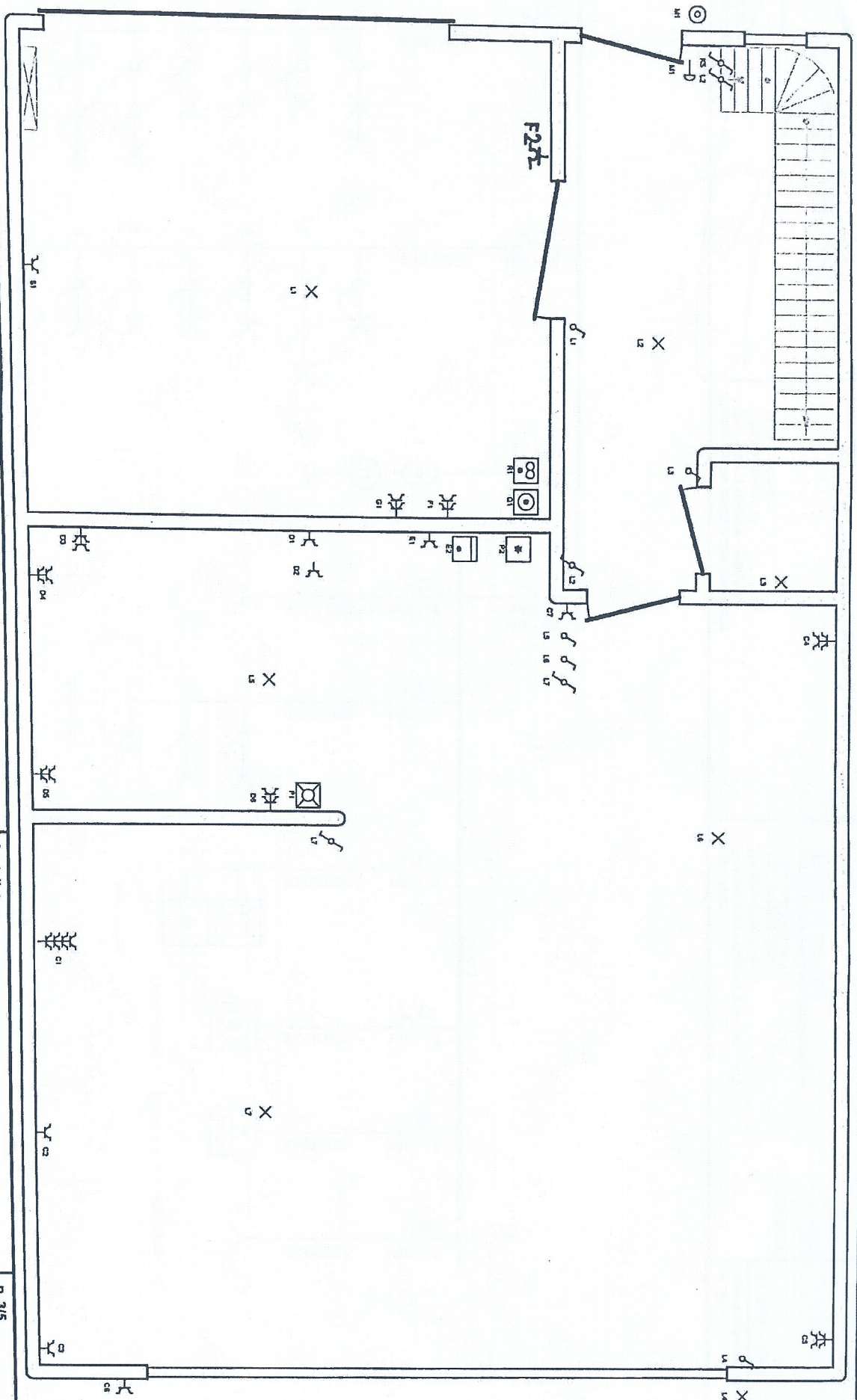

Erkend Organisme
BTW VZW

Plaats van de elektrische installatie
Dhr. & Mevr. Matlyhs - Magriet
Kerselaarsstraat 17
2820 Bonheiden

Installateur
Elektrowerken Degens B.V.B.A.
Melsesschootstraat 8
3321 Oulgaarden
GSM: 0472 88 41 10
e-mail: info@elektrowerkendegens.be
BTW BE 0822.477.252

P. 315
Situatieschema
2 x 230V ~ 50Hz



Handwritten signature and date:
A. M. de G. 23

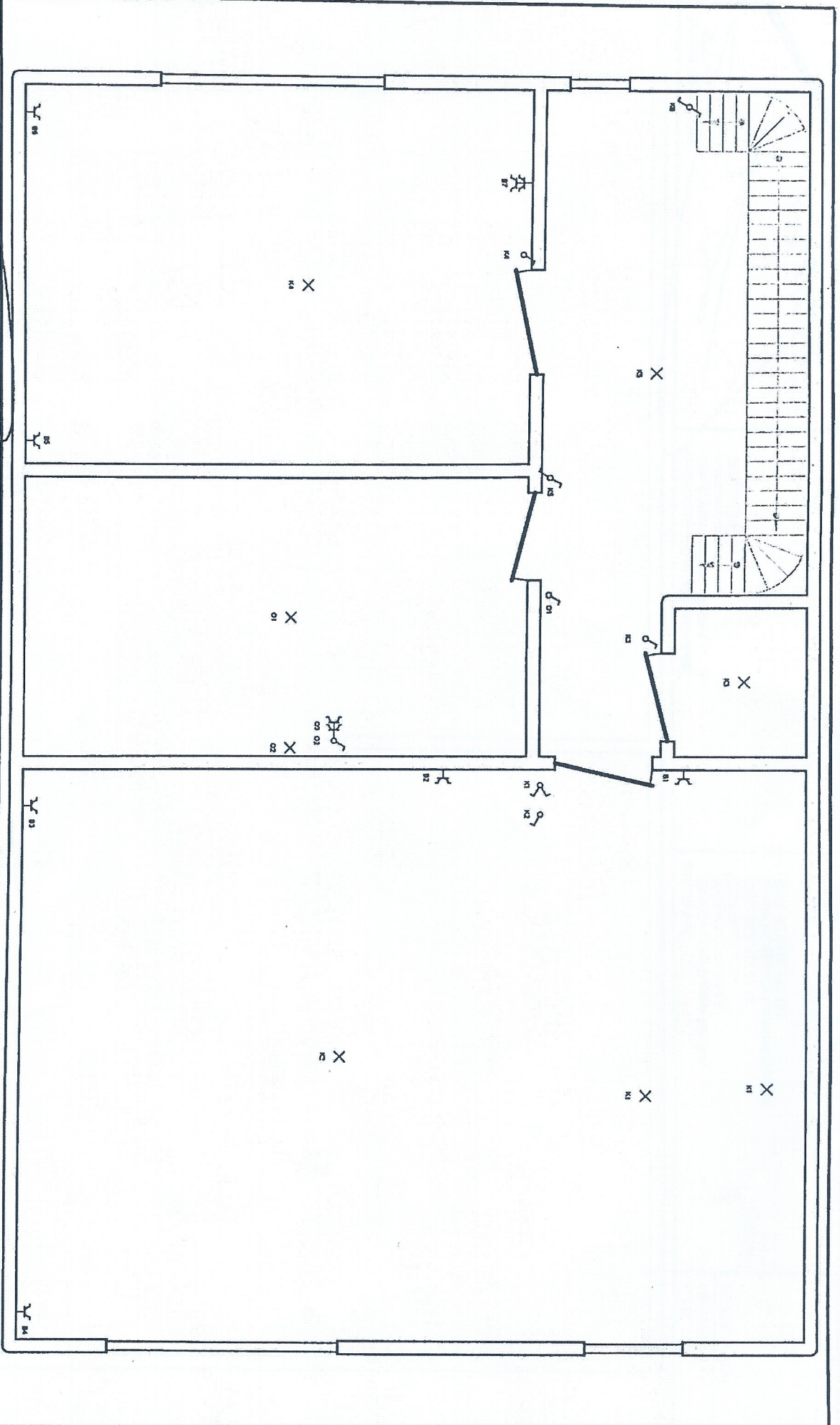

Erkend Organisme
BTW VZW

Praats van da elektrische installatie
Dhr. & Mevr Mathys - Magriet
Kerselaarsstraat 17
2820 Bonheiden

Installateur
Elektrowerken Degens B.V.B.A.
Meisjesschootstraat 8
3321 Ouitgaarden
GSM: 0472 68 41 10
e-mail: info@elektrowerkendegens.be
BTW BE 0822.477.252



P. 4/5
Situatieschema
2 x 230V ~ 50Hz

Handwritten signature: A. V. ...

