



Ringlaan 39  
 1853 - Strombeek-Bever  
 tel. +32 2 880 88 90  
 info@aceg.be  
 www.aceg.be



**Keuringsverslag van een elektrische laagspanning- en zeer lage spanningsinstallatie**

**CONFORM**

**Datum keuring:** 13/10/2023      **Inspecteur:** Julle Cuyvers      **Mentor:** Tom A      **Installateur:** DVE Service  
**ID-label:** -      **Klantreferentie:** -  
 B.T.W. nr.: BE 0541 521 997  
 Merk en type meettoestel: MI 3102 BT      Serienummer: 23162216  
**Datum verslag:** 13/10/2023

**Plaats van het onderzoek**

Straatnaam	Bisschoppenhoflaan	<b>Eigenaar</b>	
Huisnummer	445	Naam	VME Bisschoppenhoflaan 445
Busnummer	Algemene delen	Straatnaam	Bisschoppenhoflaan
Postcode	2100	Huisnummer	445
Gemeente	Deurne	Busnummer	Algemene delen
Land	België	Postcode	2100
		Gemeente	Deurne
		Land	België
		<b>Installateur</b>	
		Naam	DVE Service
		BTW nr.	BE 0541 521 997
		Telefoonnummer	+32483461777
		E-mail	Info@dve-service.be

**Type :** algemene delen      **EAN :** 541448820047835182      **Teller Nr. :** 1SAG3100268360

Afbeelding schakel- en verdeelbord:



**Aard onderzoek:**      Controlebezoek van een niet huishoudelijke installatie volgens (KB 08/09/2019) - AREI Boek 1- 9.1.1, 6.5. en 4.2.4.4.  
 Netbeheerder: FLUVIUS      Spanning: 1N400V      Meter / bord verbinding: 6 mm²      Max beveiliging: 32 A  
 Aantal borden: 1      Aantal kringen: 5  
 Aardelektrode: Aardingslus

Ri algemeen: 1.17 MΩ

RE: 5,04 Ω

OK

OK

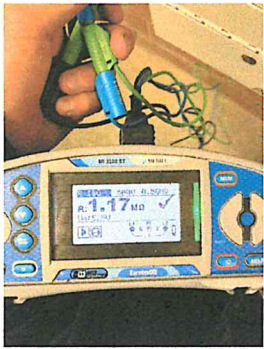

**DIFFERENTIEELSTROOMINRICHTING**

$I\Delta$ (mA)	In (A)	In - andere (A)	I-t	Type	Beveiligde kringen	Test	x 2,5
300	40		22,5kA2s (3000A)	A	5	OK	OK

**BESCHRIJVING INSTALLATIE**

Aantal kringen	Curve	Bescherming IN (A)	(andere)	P	Sectie (mm²)
3	C	16		2	1,5
1	C	20		2	2,5
1	C	32		4	4

Visueel nazicht (algemeen)	OK	Directe aanraking	OK	Indirecte aanraking	OK
Aansluitingen	OK	schema in bijlage door Aceg vzw	NA		
Equipotentiale verbindingen	OK	Doorsnede geleiders	OK		
Continuïteit	OK	Verlichting / toestellen	OK		
Uitwendige invloeden	NVT				

**OPMERKINGEN - INBREUKEN - NOTA'S**

nota/note 2 Geen inbreuken vastgesteld.

**BESLUIT**

- De elektrische installatie voldoet aan de voorschriften van het KB 08/09/2019 - AREI Boek 1. Het volgende controlebezoek is te voorzien voor 13/10/2028
- De nodige maatregelen werden genomen, zodat de ingangsklemmen van de automatische differentieelstroominrichting, geplaatst aan het begin van de installatie, ontoegankelijk zijn gemaakt door verzegeling.
- Het (de) eendraadsschema(s) en het (de) situatieplan(nen) werd(en) door het erkend organisme voor gezien getekend.

Deze pdf-versie van het keuringsverslag is de originele versie en mag worden verspreid..

Aantal bijlage(n):

**VRIJGAVE VAN HET KEURINGSVERSLAG**

De inspecteur Julle Cuyvers

Julle Cuyvers  
ACEG VZW - #395

**Plichten van de eigenaar, beheerder, huurder voor de installatie onderworpen aan het AREI Boek 1 afdeling 9.1.1.**

- Het verslag dient te worden bewaard in het dossier van de elektrische installatie.
- Elke wijziging dient te worden vermeld in het elektrisch dossier.
- Elk ongeval overkomen van personen en te wijten, rechtsreeks of onrechtstreeks, aan de aanwezigheid van de elektrische installatie dient onmiddellijk meegedeeld te worden aan de algemene Directie Energie van de Federale Overheidsdienst Economie.

**Kwaliteit**

- De reproductie van dit document is enkel toegelaten in zijn integrale vorm en enkel met het schriftelijk akkoord van het controleorgaanisme en de aanvrager.
- De keuring beperkt zich tot de zichtbare en normaal toegankelijke delen van de installatie.

Voor vragen of algemene voorwaarden verwijzen wij graag naar [www.aceg.be](http://www.aceg.be)

BE53 0689 0209 2953 | BTW BE0839.866.481

**Stappenplan voor een installatie die conform is:**

Stap 1	Stap 2	Stap 3	Stap 4
Lees dit proces-verbaal zorgvuldig en besteed aandacht aan de eventuele nota's	Als u grote wijzigingen of uitbreidingen aan de installatie aanbrengt, moet u deze laten controleren.	De volgende periodieke keuring is voorzien voor 13/10/2028	ACEG staat tot uw dienst voor alle noodzakelijke keuringen.





- A stopc. tech. ruimte
- B verl. traphal
- C verl. kelder parlofoon
- D verl. buiten kelder
- E lift

Plaats van de elektrische installatie

73/70/23  
Installateur  
DVE Service B.V.B.A.  
Oude Baan 54  
2160 Wommelgem  
Tel.: 03 636 05 88 GSM: 0483 21 21 21  
e-mail: info@dve-service.be  
BTW BE 0541.521.997

395  
DVEEG  
Julle Cuvers

p. 6/5  
Lijst Kringen  
2 x 230V ~ 50Hz

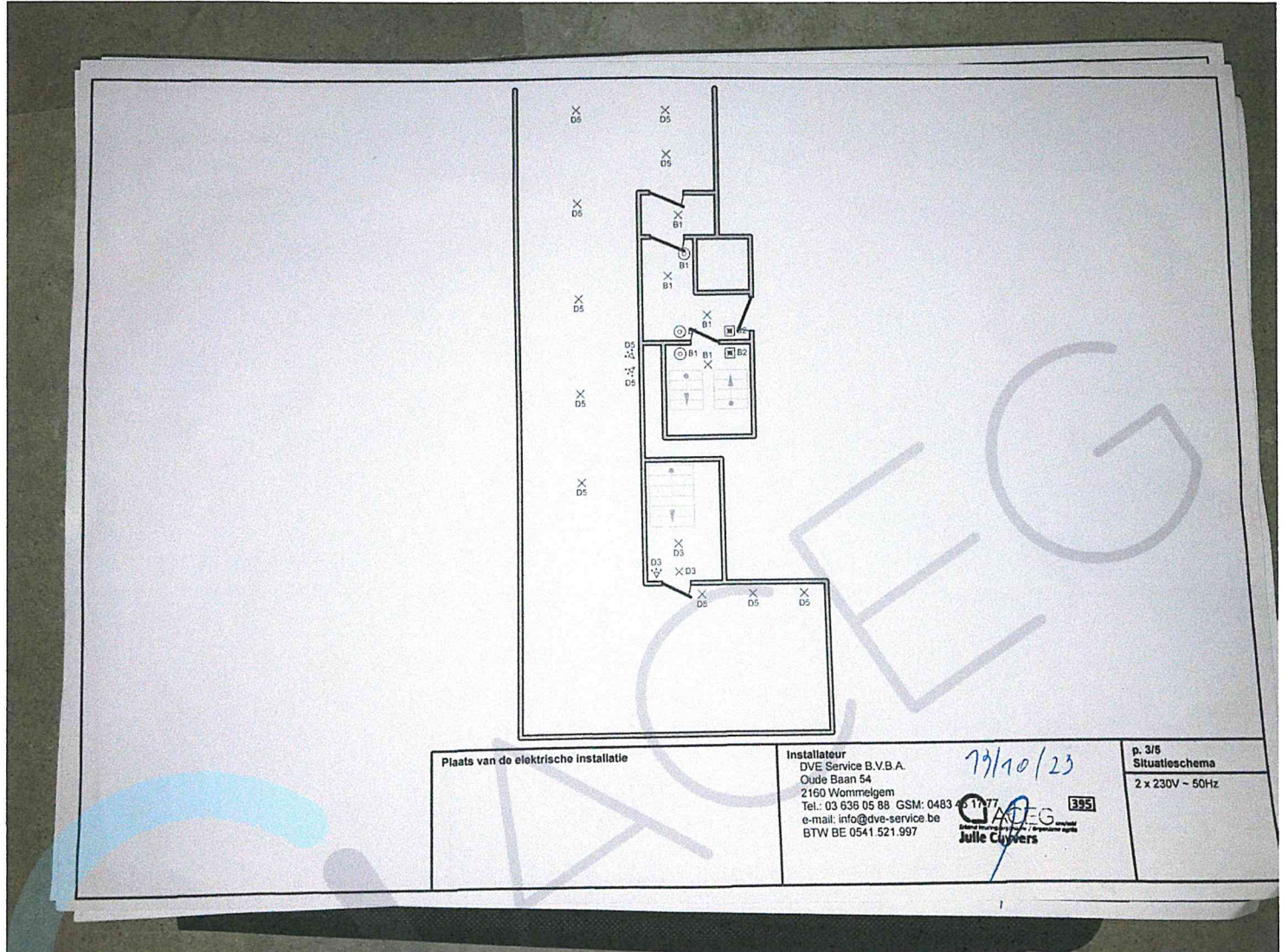

Plaats van de elektrische installatie

Installateur  
DVE Service B.V.B.A.  
Oude Baan 54  
2160 Wommelgem  
Tel.: 03 636 05 88 GSM: 0483 45 17 77  
e-mail: info@dve-service.be  
BTW BE 0541 521.997

7/10/23  
355  
Julle Clymers

p. 3/5  
Situatieschema  
2 x 230V ~ 50Hz

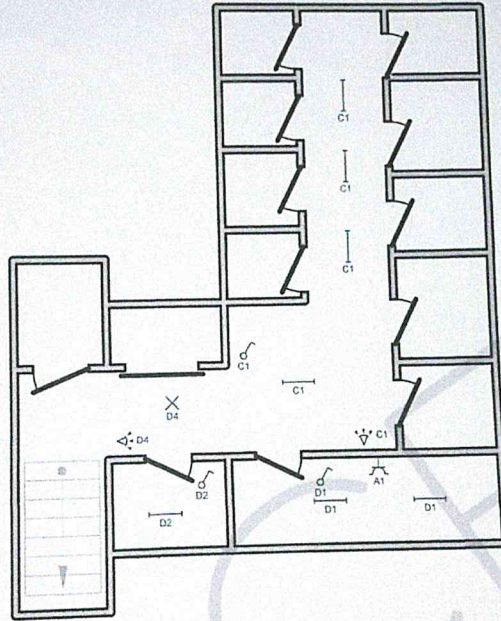

<p>Plaats van de elektrische installatie</p>	<p>Installateur DVE Service B.V.B.A. Oude Baan 54 2160 Wommelgem Tel.: 03 636 05 88 GSM: 0483 77 77 e-mail: info@dve-service.be BTW BE 0541.521.997</p> <p>13/10/23</p> <p><b>QADEG</b> 395 Julie Cuypers</p>	<p>p. 2/5 Situatieschema 2 x 230V ~ 50Hz</p>
--	---	--



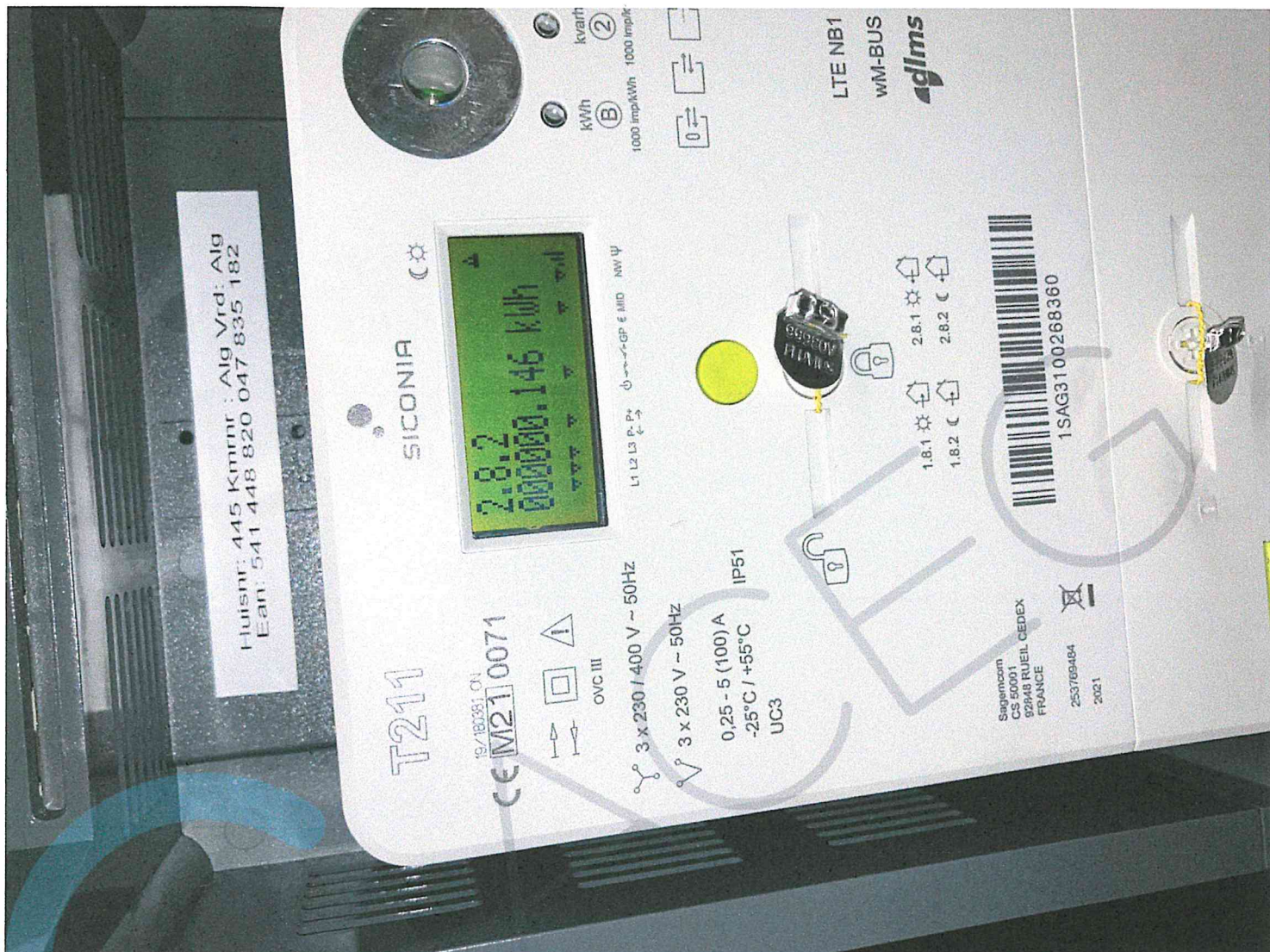

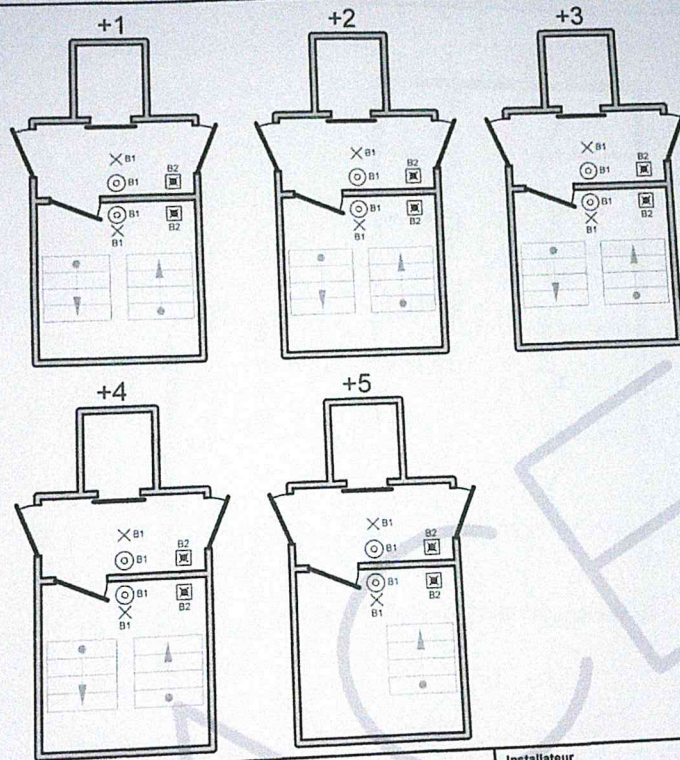

Plaats van de elektrische installatie

Installateur  
DVE Service B.V.B.A.  
Oude Baan 54  
2160 Wommelgem  
Tel.: 03 636 05 88 GSM: 0483 46 17 77  
e-mail: info@dve-service.be  
BTW BE 0541.521.997

73/70/23  
DVEG  
Julie Cuyjers

p. 4/5  
Situatieschema  
2 x 230V - 50Hz



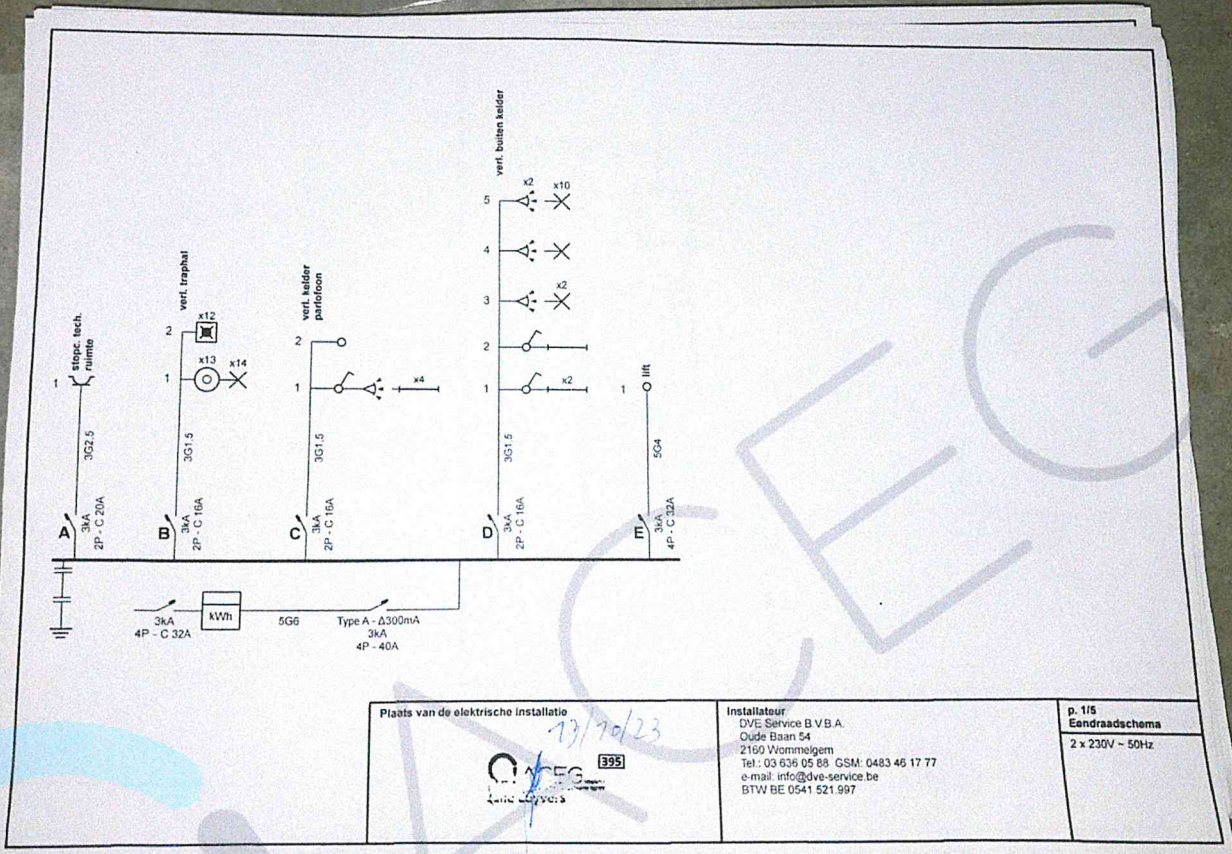

<p>Plaats van de elektrische installatie</p> <p style="text-align: right;">10/10/23</p> 	<p>Installateur DVE Service B.V.B.A. Oude Baan 54 2160 Wommelgem Tel: 03 636 05 88 GSM: 0483 46 17 77 e-mail: info@dve-service.be BTW BE 0541 521 997</p>	<p>p. 115 Eendraadschema 2 x 230V - 50Hz</p>
---	---	--

